Gemeente Amsterdam Noord

Intake formulier projectopdracht

Opgave	Groenere Buurten & Prettige Leefomgeving
Projectnaam:	Haalbaarheidsonderzoek Hondenspeelplek Ribesstraat
Ambtelijk opdrachtgever:	Sander Prins
Projectsoort	Herinrichting openbare ruimte
Stedelijk Programma	Verkeer & Openbare ruimte
Bestuurlijk opdrachtgever Noord	Yassemine el Ksaihi
Gebiedsmanager	Annejan Zieleman
Opdrachtnemer/Projectleider	Emmanuel Vivas Flores
Communicatie	Heidi Lansbergen
Datum	07 februari 2025
Datum behandeling opdrachtgeverstafel	11 februari 2025
Versie	1e Bespreek stuk

Aanleiding

Project Heggerankweg - Haagwindeweg heeft de opdracht twee speelplekken op te knappen. In de eerste participatieronde is de wens uitgesproken één van deze twee speelplekken te transformeren tot een hondenspeelplek voor de buurt. In het vervolg van de participatie zijn twee opties uitgewerkt, te weten; een speelplek en een hondenspeelplek. In deze fase heeft een krappe meerderheid van de bewoners zich uitgesproken de twee speelplekken te behouden. Wel is een toezegging gedaan te onderzoeken of een hondenspeelplek in de omgeving gerealiseerd kan worden. Deze opdracht valt buiten de scope van het huidige project.

Het dichtstbijzijnde hondenlosloopgebied voor betreffende bewoners bevindt zich in het Noorderpark en ligt op 320 meter afstand. Bewoners zijn ontevreden over beheer van betreffende locatie. Daarnaast zijn er klachten geuit over de veiligheid van honden in verband met aangrenzend fietspad.

De betreffende bewoners hebben geen behoefte aan een plek die voldoet aan de Kaders Hondenlosloopgebieden. Zij vragen om een omheinde plek van een kleinere omvang waar honden kunnen spelen en loslopen met daarnaast een bankje voor de eigenaren. Dit soort plekken (een hondenspeelplek) worden in principe niet aangelegd door de gemeente.

Ribesstraat
Op 200 meter van de speelplekken Haagwindeweg ligt een versteend pleintje aan de Ribesstraat. Het gebiedsteam Oud-Noord geeft aan dat deze plek wellicht geschikt is voor realisatie van de door bewoners uitgesproken wens voor een hondenspeelplek.


Afbeelding: Aanzicht Ribesstraat vanaf Heggerankweg

Context
Betreffende locatie is 400 m2, grenst aan parkeerplekken en woningen enerzijds en aan de Heggerankweg en Kamperfoelieweg vanaf de andere zijde.
Betreffende locatie kan projectmatig opgepakt worden en middels participatie uitgewerkt. Hiervoor zijn momenteel nog geen middelen beschikbaar. Globale inschatting is dat hiervoor €50.000,- uitvoeringsbudget benodigd is.

Haalbaarheidsonderzoek
Op verzoek van portefeuillehouder en in overleg met gebiedsteam is afgesproken een haalbaarheidsonderzoek uit te voeren naar betreffende locatie. Hierbij moet aandacht zijn voor:

- De praktische haalbaarheid van een hondenspeelplek op betreffende locatie
- Aandacht voor de adviezen vanuit gebiedsteam, beheer en omwonenden
- Vertaling van deze adviezen naar een schetsontwerp
- Globale kostenraming voor realisatie van het schetsontwerp
- Advies aan portefeuillehouder en gebiedsteam voor vervolg

Belanghebbenden (geef aan welke interne en externe belanghebbende betrokken worden)

- Omwonenden
- Stadswerken
- Gebiedsteam Oud-Noord
- IGP Bloemenbuurt

Planning

Project start up:	mei 2025
Project plan gereed:	jun 2025
Bestuurlijke besluitvorming nodig:	ja
Geplande start uitvoering:	n.v.t.
Gepland project gereed:	Okt 2025

Scope

Het project focust zich op betreffende locatie aan de Ribesstraat

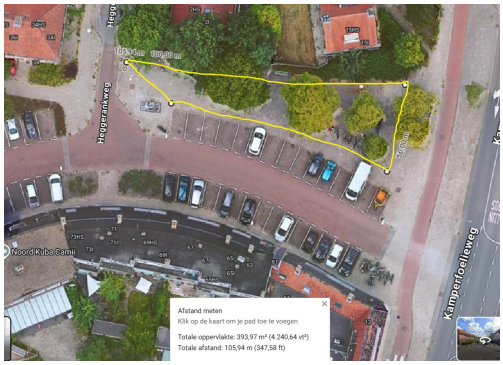

Randvoorwaarden (geef aan welke gemeentelijk beleid van toepassing is en eerdere/huidige projecten waar rekening mee gehouden moet worden)

<u>Gemeentelijk beleid</u>

- Kader Hondenlosloopgebieden
- IGP Bloemenbuurt
- Gebiedsplan Oud-Noord

Activiteiten (korte beschrijving werkzaamheden, eventueel per fase)

- Gesprekken initiatiefnemers en omwonenden
- Advies stadswerken en gebiedsteam ophalen
- Ruimtelijke vertaling laten maken op basis adviezen door R&D
- Globale kostenraming opstellen op basis van schetsontwerp
- Risico's in kaart brengen (ondergrond en IGP)

Risico’s

- Uitvoeringsbudget en projectleiding nog niet beschikbaar
- Locatie sluit niet aan bij uitgangspunten Kader Hondenlosloopgebieden
- Precedentwerking i.h.k.v. breder vraagstuk Hondenlosloopgebieden: risico bestaat dat andere hondenbezitters ook zo'n voorziening willen.
- Participatie voor betreffende locatie kan ook tegenstanders van voorziening in beeld brengen
- IGP

Communicatie / participatie

Geef aan welke rol de bewoners krijgen

☐ Mee beslisser,

X Coproducent,

☐ Adviseur,
☐ Raadpleger.

Opstellen participatieplan

X ja

☐ nee

Financiën

Geraamde kosten:	Voorbereidingsbudget: € 10.000,-
Uitvoeringsbudget beheerinterventies:	€ nader te ramen
Beschikbaar budget:	€0
Dekkingsbronnen:	Handgeld Yassmine

Boekingsnummer (BE):

Benodigde capaciteit (gebiedspool en/of andere directies)

Gebiedspool uren:	6 uur per week
Periode:	oktober 2025 – maart 2026
RVE uren:	R&D 50 uur totaal 2025 (ontwerper)
	Communicatie 2 uur per week

Opdrachtgevers uren:	0.5 uur per week
Periode en eventuele toelichting:	oktober 2025 – maart 2026

Bijlagen: n.v.t.

Gevraagde beslissing:

In te stemmen met intakeformulier