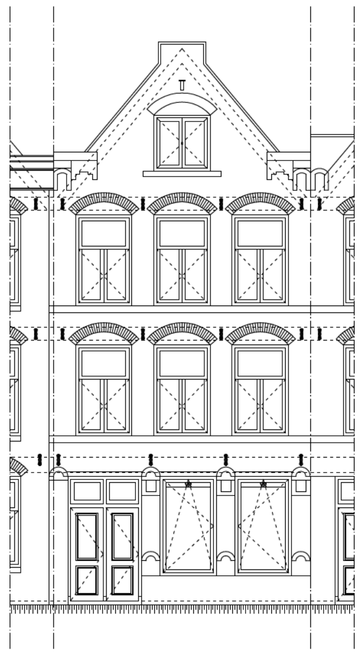

voor aanzicht
ongewijzigd

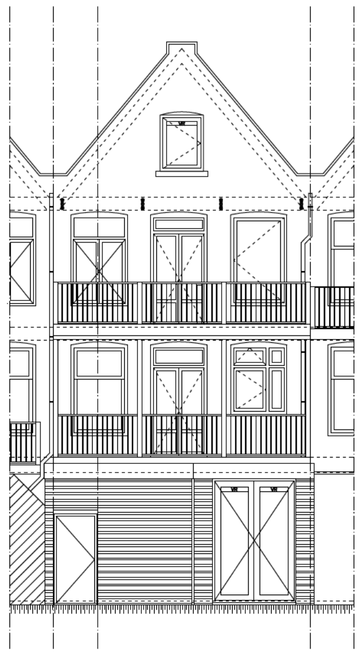

achter aanzicht

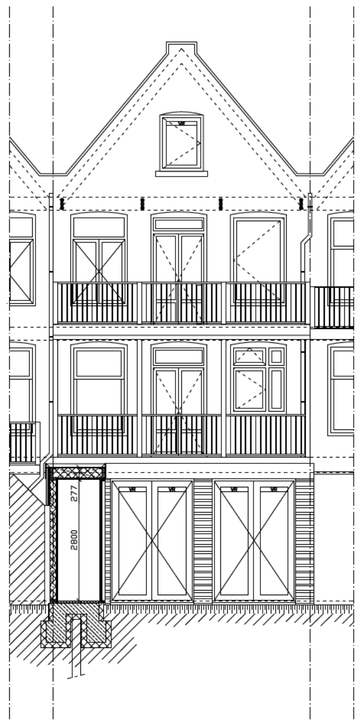

doorsnede C – C

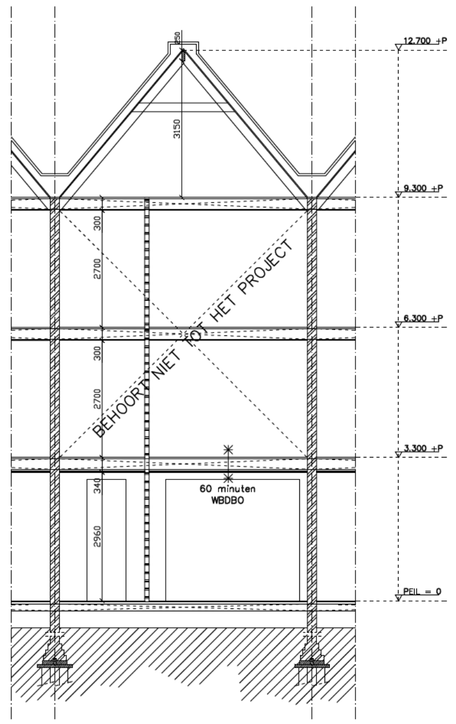

doorsnede A – A

RUIMTESTAAT

RUIMTE	BOUWBESLUIT	GEBRUIKSOPP.	VERBLIJFSRUIMTE
BEGANE GROND		**ALLE OPP. IN M2**	**ALLE OPP. IN M2**
0.01 Trappenhuis	Verkeersruimte	n.v.t.	
0.02 Gang	Verkeersruimte	9,1	
0.03 Slaapkamer	Verblijfsruimte	13,9	13,9
0.04 Kast	Bergruimte	1,2	
0.05 Badkamer	Badruimte	6,8	
0.06 Kast	Bergruimte	1,7	
0.07 Toiletruimte	Toiletruimte	1,4	
0.08 Living	Verblijfsruimte	34,0	34,0
0.09 Inloopkast	Bergruimte	6,0	
0.10 Slaapkamer	Verblijfsruimte	8,8	8,8
0.11 Atelier	Overige ruimte	11,2	
TOTAAL		**94,1**	**56,7**

VERGUNNINGSVRIJ BOUWEN

Oppervlakte achtertuin:

5,93 x 12,40 = 73,50 m2

50% van 73,50m2 = 36,75 m2

36,75 m2 minus uitbouw (5,93 x 4,00) = 13,00m2

Conclusie: "Gang + Atelier" maximaal 13,00m2

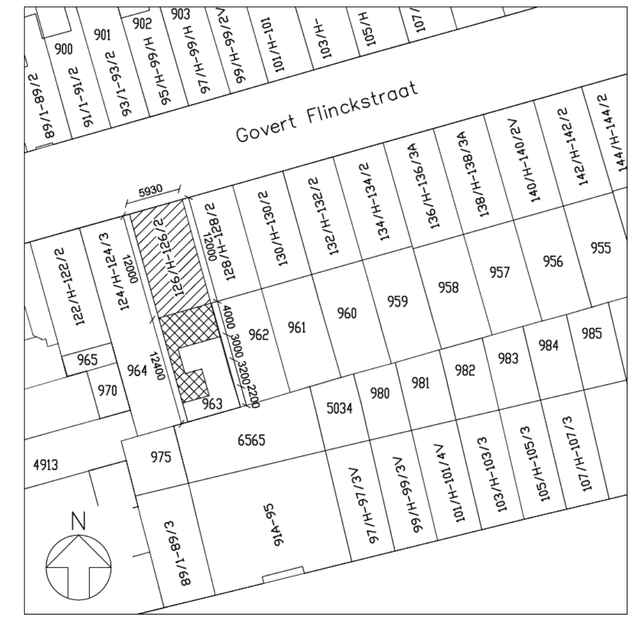

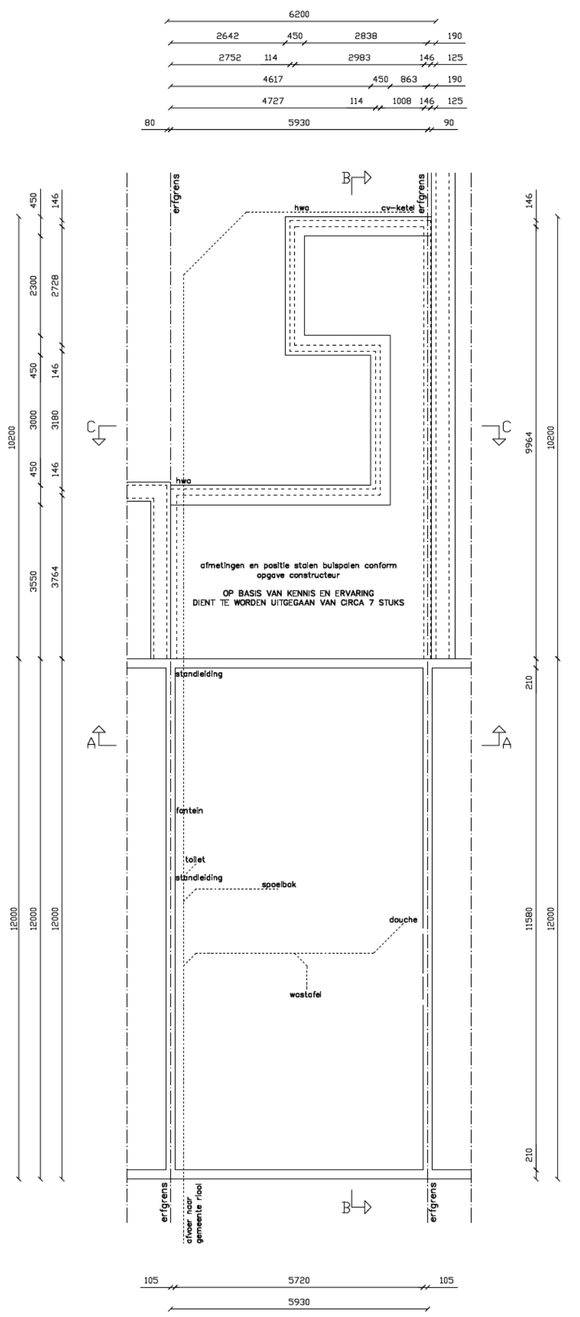

fundering / riolering

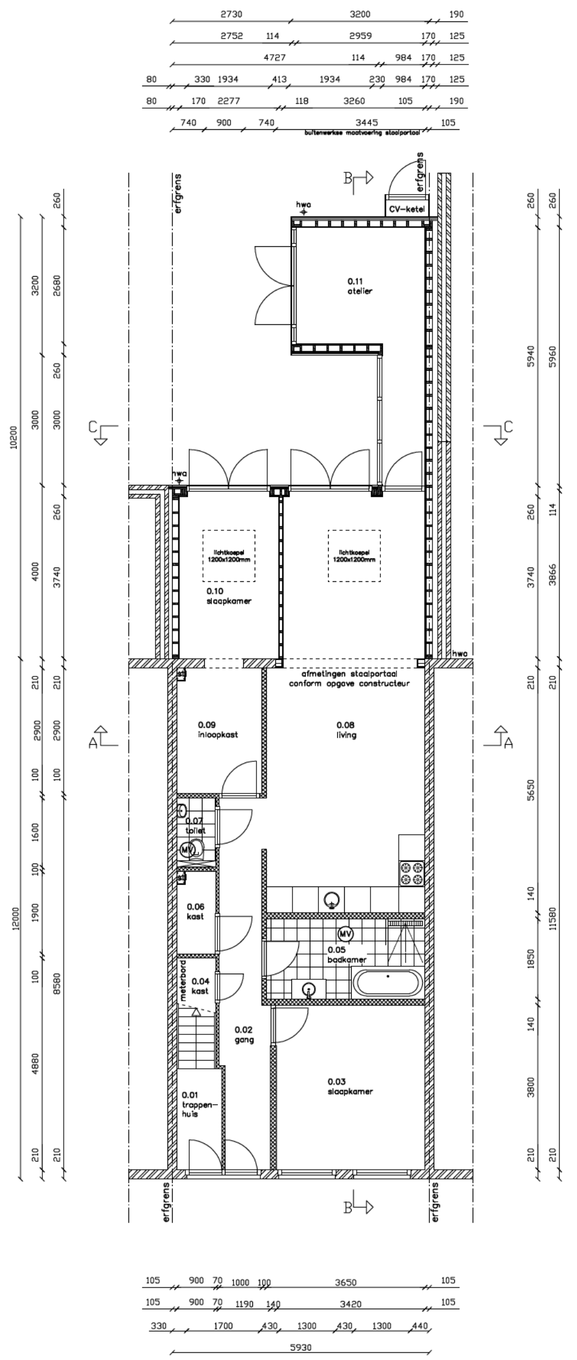

begane grond

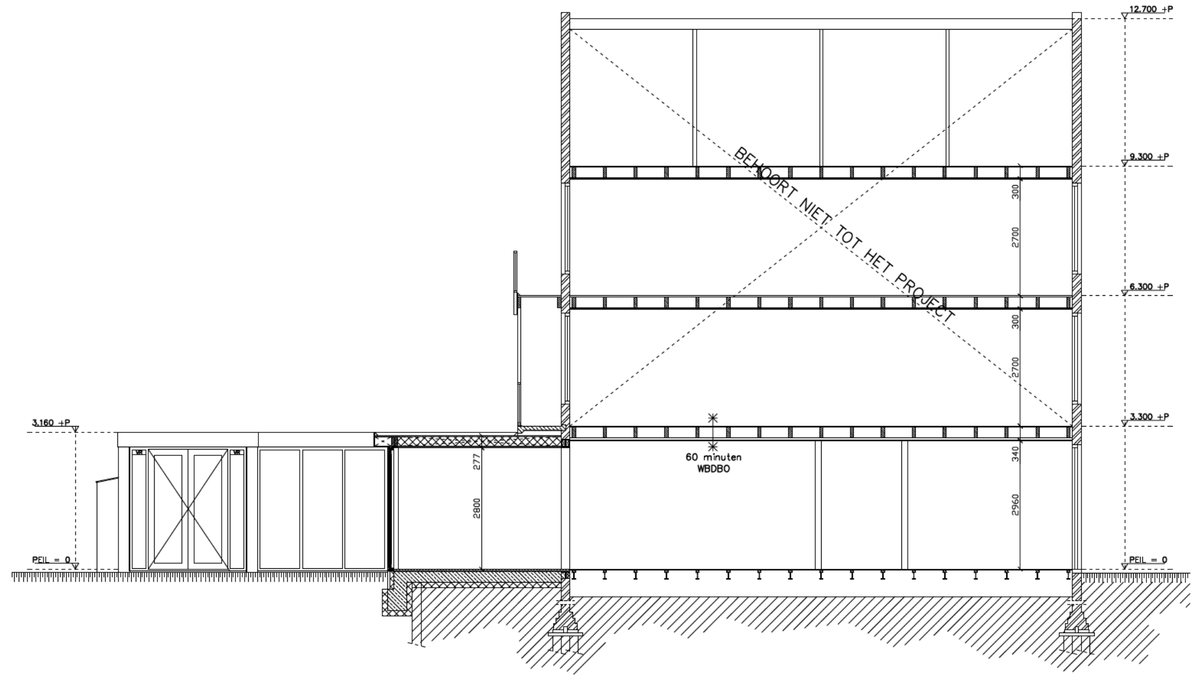

linker zijaanzicht

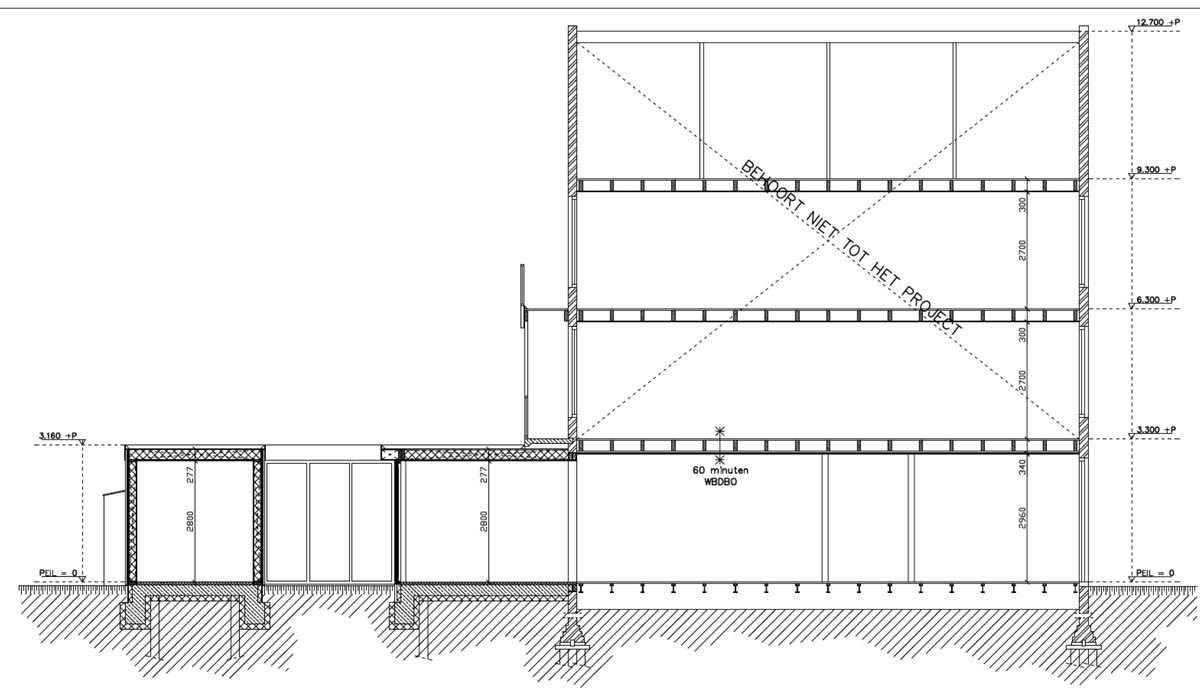

doorsnede B – B

RENVOOI

RM	ROOKMELDER CONFORM NEN 2555: BRANDVEILIGHEID VAN GEBOUWEN/ ROOKMELDERS VOOR WOONFUNCTIES AANGESLOTEN OP 230V
MV	MECHANISCHE VENTILATIE
STL	STANDLEIDING
HWA	HEMELWATERAFVOER ∅ 80mm

UITLOOP DAKDOORVOER.

BETREFT ALLE NIEUW TE BOUWEN ONDERDELEN VAN DE UITWENDIGE SCHEIDINGCONSTRUCTIES: RC-waarde >= 3,5M2 K/W
- VLOERISOLATIE RC-waarde >= 3,5M2 K/W
- GEVELISOLATIE RC-waarde >= 4,5M2 K/W
- DAKISOLATIE RC-waarde >= 6,0M2 K/W

ALLE BEGLAZING IN ISOLERENDE UITVOERING.
- FABRICANT SAINT ROCH, TYPE POLYGLAS U = 1,1 W/M2K, 5-12-4 (of gelijkwaardig)

VOORSCHRIFTEN TEN BEHOEVE VAN HET BOUWWERK

- Staalconstructies volgens NEN 6770
- Houtconstructies volgens NEN 6760
- Riolering volgens NEN 3215 & Gemeentelijke voorschriften
- Hemelwaterafvoeren volgen NEN 7008 / 7018
- Uitvoering meterkast volgens NEN 2768 / 2778
- CV-installatie volgens NEN 3028
- Gasinstallatie volgens NEN 1078 - GAVO
- Elektrische installatie volgens NEN 1010
- Waterinstallatie volgens NEN 1006 - AVWI
- Invoer NUTS voorzieningen i.o.m. NUTS-bedrijven
- Ventilatievoorzieningen volgens NEN 1087 (Afdeling 3.6 van het Bouwbesluit)
- Daglichttoetreding volgens NEN 2057 (Afdeling 3.11 van het Bouwbesluittoetsing)
- Geluidwering volgens NEN 5077
- Weerstand tegen branddoorslag en -overslag volgens NEN 6068
- Rookmelders volgens NEN 2555
- Kozijnen, ramen en deuren Inbraakwerendheidsklasse 2
- Lucht- en waterdichtheid scheidingconstructies volgens NEN 2778
- Wateropname materialen sanitaire ruimtes volgens NEN 2778
- Trap- en vloerafscheidingen conform afdeling 2.5 van Bouwbesluit

ALLE MATEN IN HET WERK TE CONTROLEREN
ALLE CONSTRUCTIEVE WIJZIGINGEN UITVOEREN CONFORM OPGAVE CONSTRUCTEUR

werkomschrijving
GOVERT FLINCKSTRAAT 126–hsAMSTERDAM
onderwerp NIEUWE SITUATIE
opdrachtgever
bladnummer D002
getekend
schaal 1:100
datum 05–02–2020
werkcode 200101
formaat A1

04					
03					
02					
01					
nr	datum	get	omschrijving		