Behoort bij besluit d.d.:
23 APR. 2018
Gemeente
Amsterdam

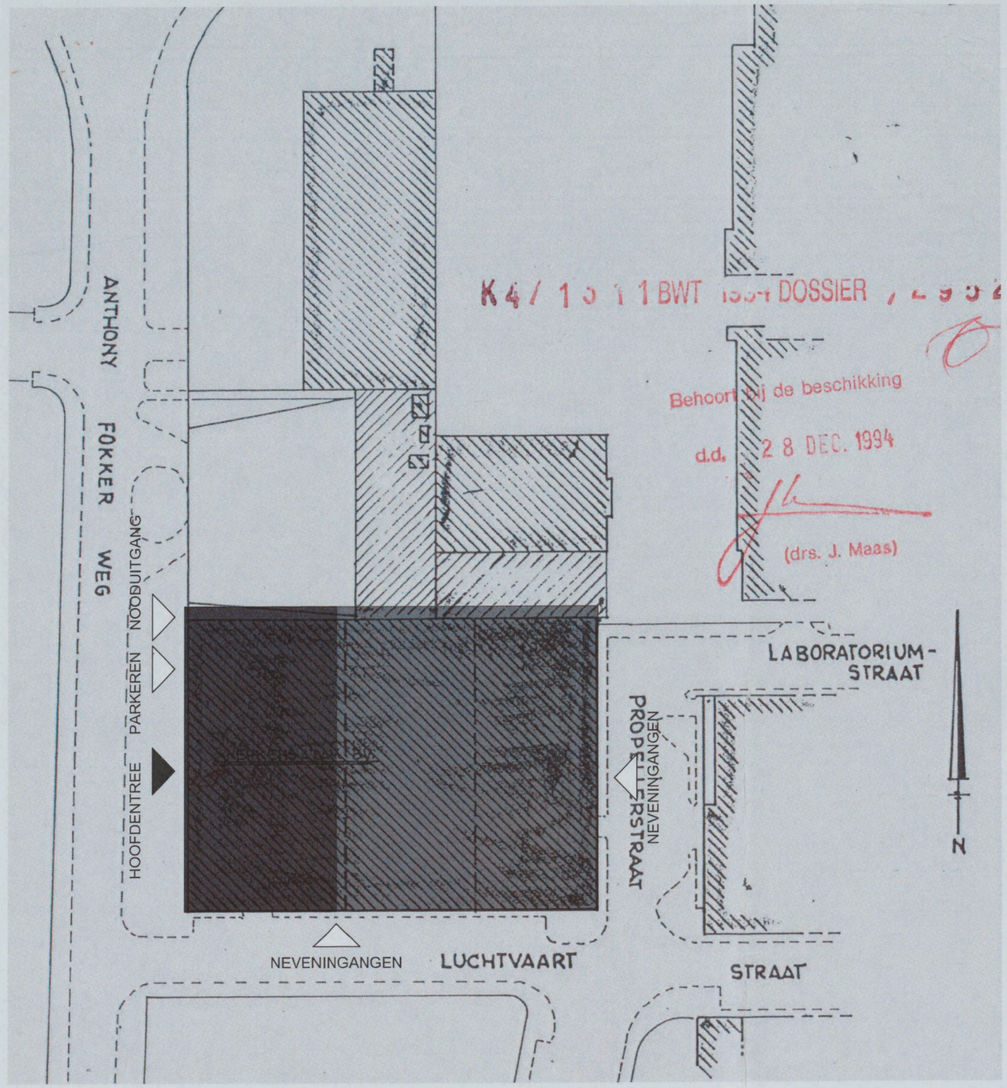

K4/1511 BWT 1994 DOSSIER 2952

Behoort bij de beschikking
d.d. 28 DEC. 1994
(drs. J. Maas)

- 3 NOV. 2017

3292727

T01

ALLE MATEN IN HET WERK TE CONTROLEREN

BOPARAI ASSOCIATES architekten

Jacob Corneliszstraat 1 | 1511 BM Oostzaan | +31 (0)75-6555555 | www.boparai.nl | office@boparai.nl

Datum: 12-10-2017 13-10-2017 31-10-2017	Project	Anthony Fokkerweg 15
	Onderwerp:	Situatie
	Opdrachtgever:	Caransa Groep B.V.
	Projectstatus:	Bestaande toestand
	Ontwerper:	NB
	Getekend:	BB

Schaal: 1:1000 | Projectnummer: 391 | Tekeningnummer: 000

297x420

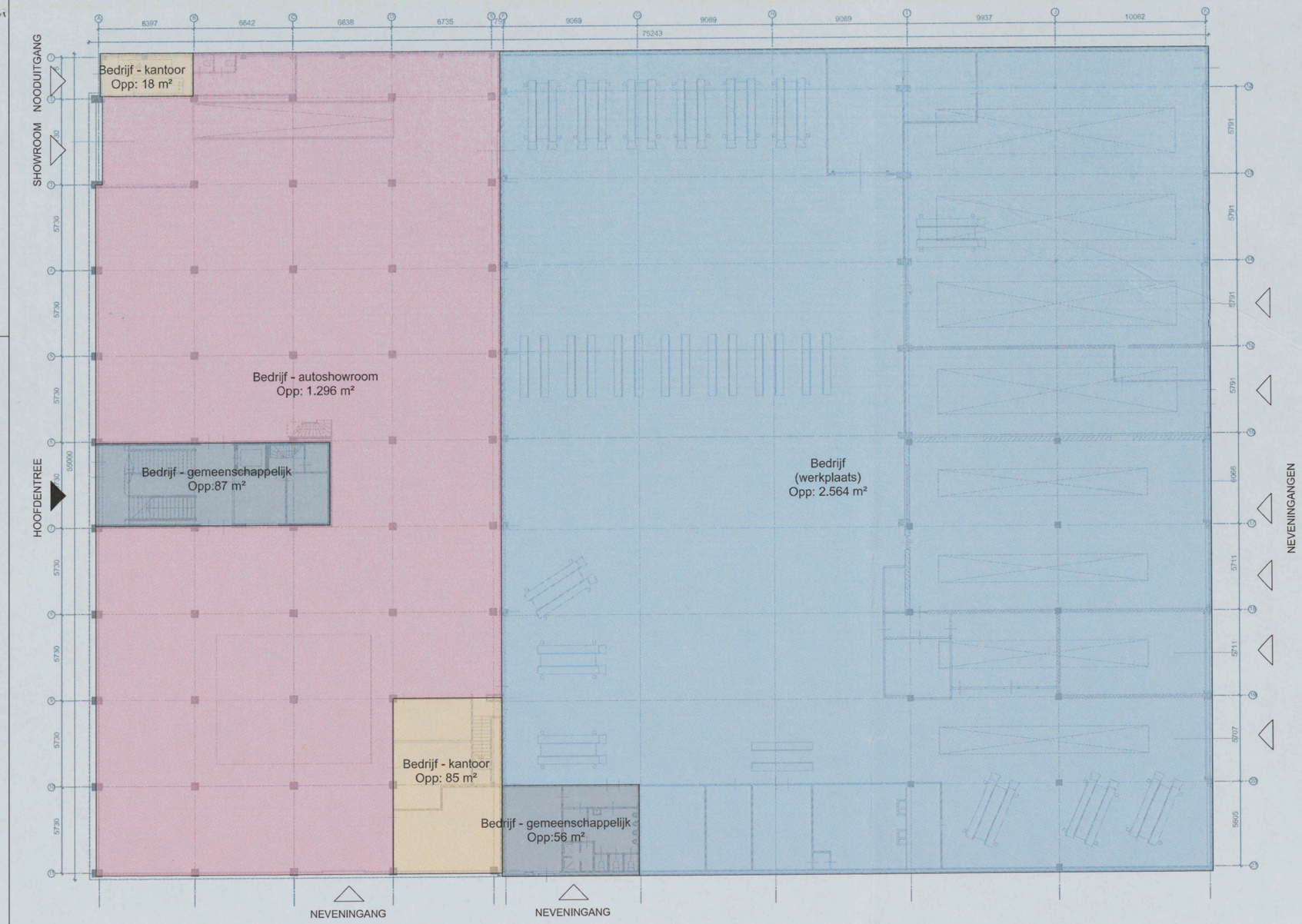

	Bedrijf (werkplaats)	Bedrijf - autoshowroom	Bedrijf - kantoor	Bedrijf - gemeenschappelijk	Bedrijf - bedrijfsgebonden horeca	Bedrijf - parkeervoorzieningen	totaal
Bestaande toestand							
Begane grond	2564	1296	103	143			4106
1e verdieping		608	612	62			1282
2e verdieping			1472				1472
totaal	2564	1904	2187	205			6860

BBO	4106	m2
BVO	6860	m2
Inhoud	28858	m3

ALLE MATEN IN HET WERK TE CONTROLEREN

BOPARAI ASSOCIATES architekten
Jacob Cornelisszstraat 1 | 1511 BM Oostzaan | +31 (0)75-6555555 | www.boparai.nl | office@boparai.nl

Datum:
12-10-2017
13-10-2017
31-10-2017

Project	Anthony Fokkerweg 15
Onderwerp:	Begane grond
Opdrachtgever:	Caransa Groep B.V.
Projectstatus:	Bestaande toestand
Ontwerper:	NB
Getekend:	BB

Schaal: 1:200, 1:1

Projectnummer: 391

Tekeningnummer: 001

420x594

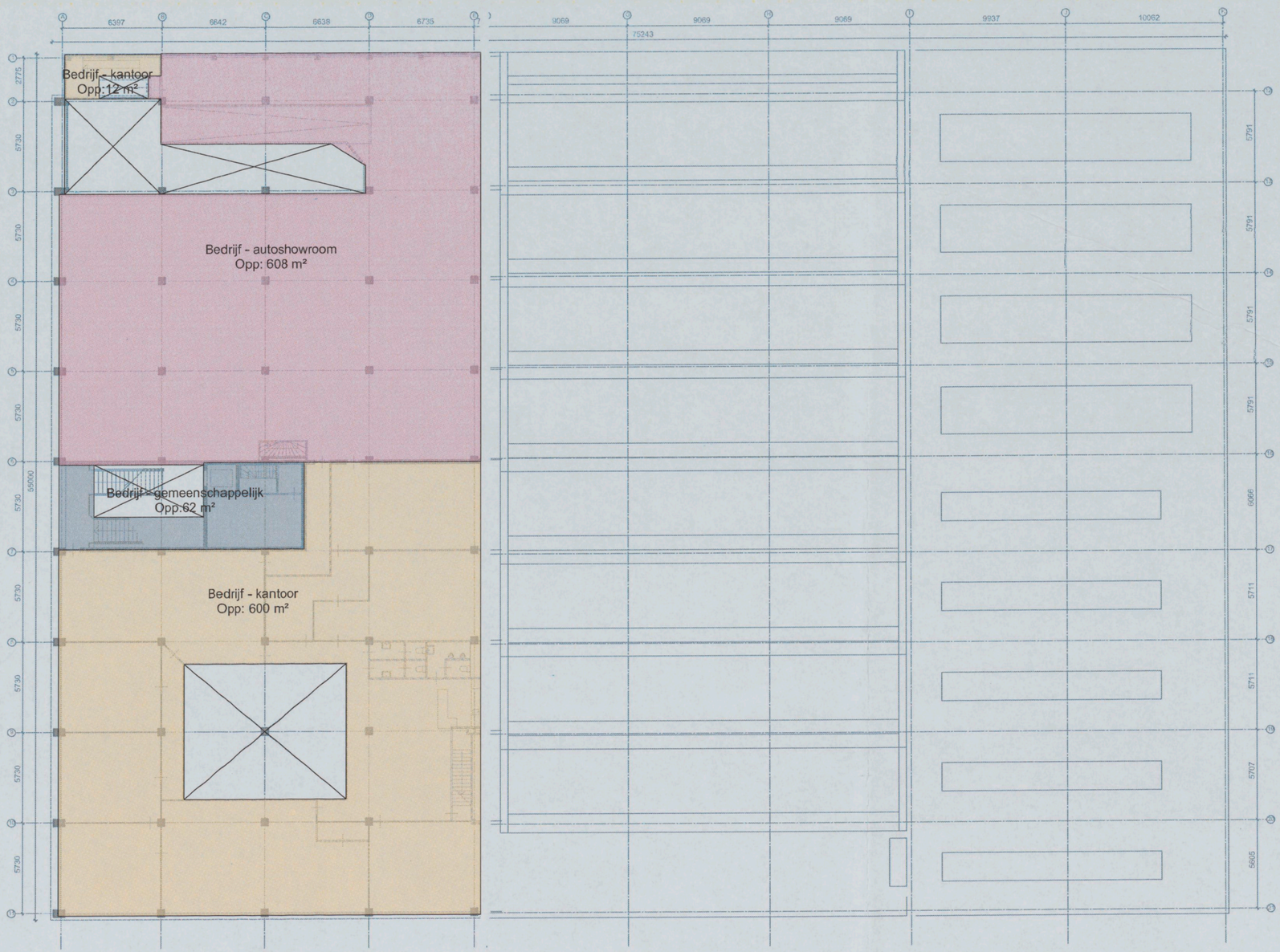

	Bedrijf (werkplaats)	Bedrijf - autoshowroom	Bedrijf - kantoor	Bedrijf - gemeenschappelijk	Bedrijf - bedrijfsgebonden horeca	Bedrijf - parkeervoorzieningen	totaal
Bestaande toestand							
Begane grond	2564	1296	103	143			4106
1e verdieping		608	612	62			1282
2e verdieping			1472				1472
totaal	2564	1904	2187	205			6860

BBO	4106	m2
BVO	6860	m2
Inhoud	28858	m3

ALLE MATEN IN HET WERK TE CONTROLEREN

BOPARAI ASSOCIATES architekten
Jacob Cornelisztraat 1 | 1511 BM Oostzaan | +31 (0)75-6555555 | www.boparai.nl | office@boparai.nl

Datum:
12-10-2017
13-10-2017
31-10-2017

Project	Anthony Fokkerweg 15
Onderwerp:	1e verdieping
Opdrachtgever:	Caransa Groep B.V.
Projectstatus:	Bestaande toestand
Ontwerper:	NB
Getekend:	BB

Schaal: 1:200, 1:1

Projectnummer: 391

Tekeningnummer: 002

420x594

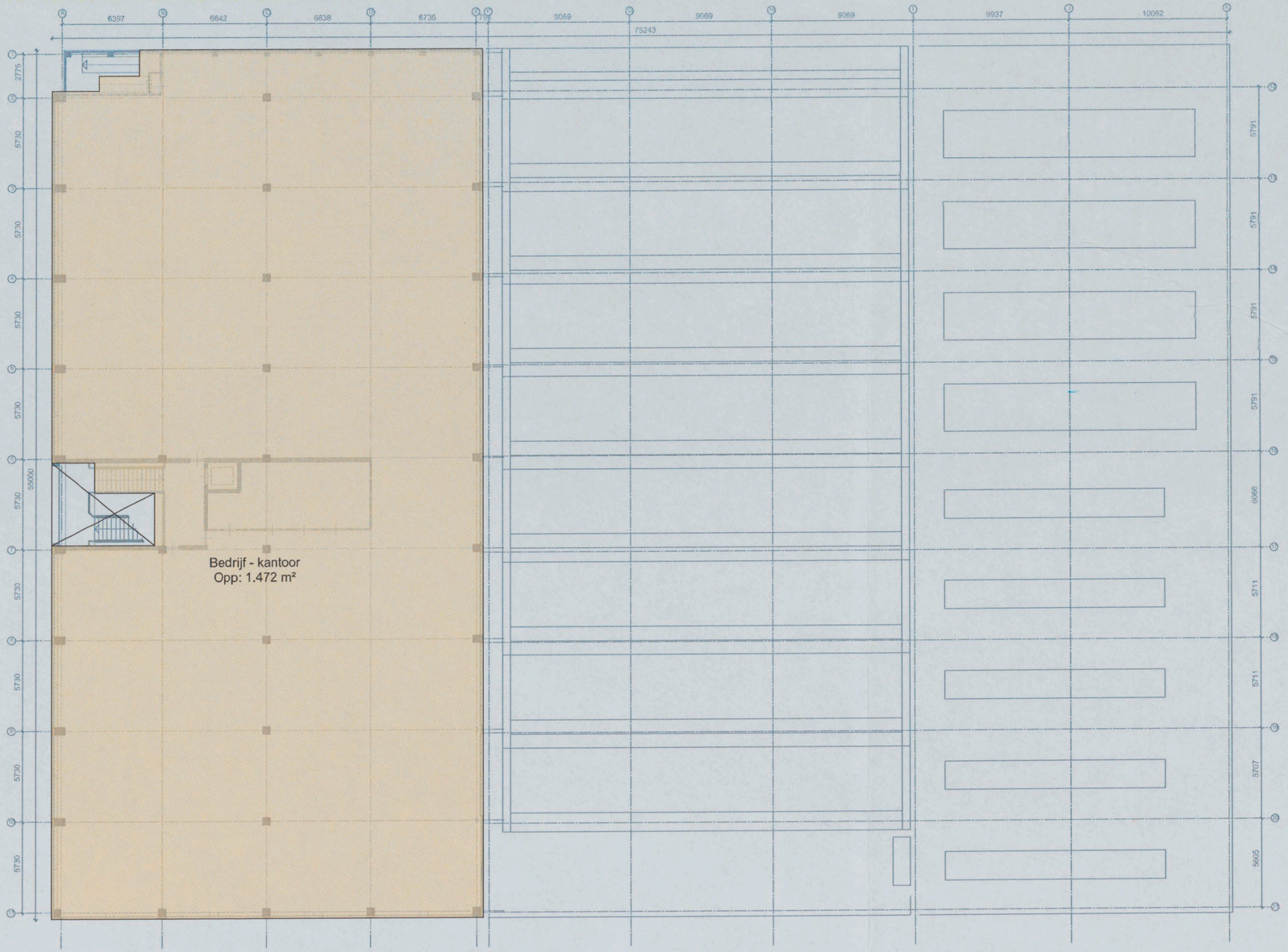
6397
6642
6638
6735
9069
9069
9069
9937
10062
75243
2775
5730
5730
5730
5730
5730
5730
5730
5730
55000
5730
5730
5730
5730
5730
5730
5730
5730

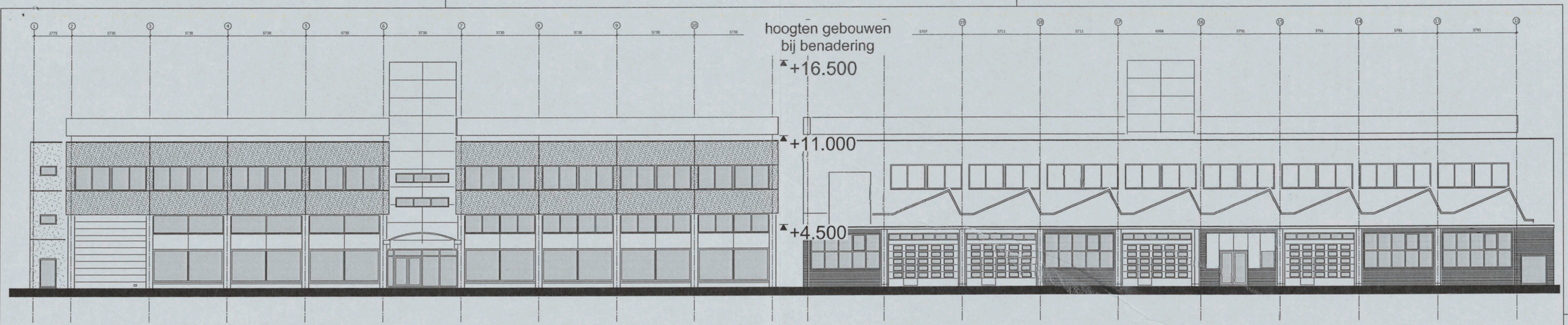

Westgevel (A. Fokkerweg)

Oostgevel (Propellerstraat)

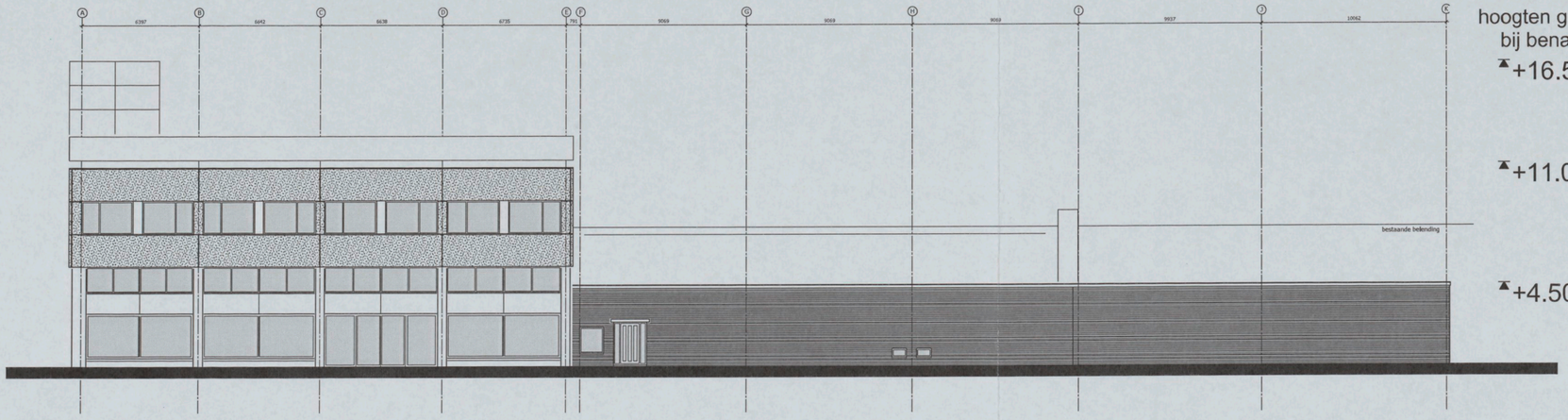

Zuidgevel (Luchtvaartstraat)

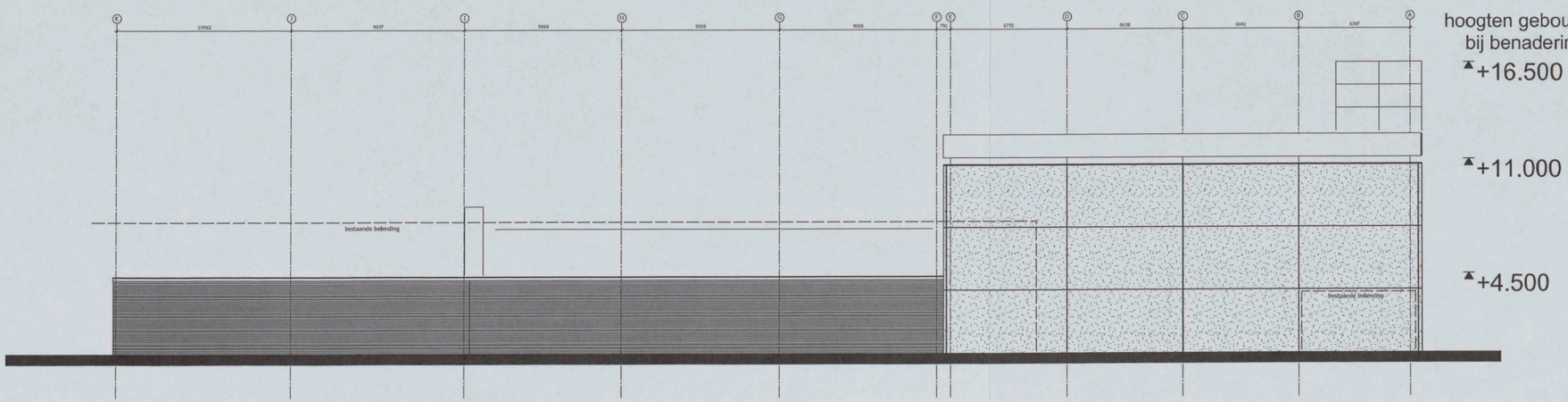

Noordgevel

ALLE MATEN IN HET WERK TE CONTROLEREN

BOPARAI ASSOCIATES architekten
Jacob Cornelisztraat 1 | 1511 BM Oostzaan | +31 (0)75-6555555 | www.boparai.nl | office@boparai.nl

Datum: 12-10-2017, 13-10-2017, 31-10-2017	Project	Anthony Fokkerweg 15	
	Onderwerp:	gevels	
	Opdrachtgever:	Caransa Groep B.V.	
	Projectstatus:	Bestaande toestand	
	Ontwerper:	NB	
	Getekend:	BB	
Schaal: 1:200	Projectnummer:	391	Tekeningnummer: 004

420x594