Gemeente Amsterdam

Bezoekadres
Alle zeven stadsdelen

Postadres
Postbus 2752
1000 CT Amsterdam
Telefoon 14020
amsterdam.nl/dbi

Datum	26-08-2024
Behandeld door	5.1, 2, e
Email	5.1, 2, e @amsterdam.nl
Bijlage(n)	- Tabellen nummering - Plattegronden - Situatietekening
Onderwerp	Nummerbeschikking Amsterdam
Dossier nummer	2024081800165

Beste aanvrager,

U hebt een omgevingsvergunning aangevraagd. Dit heeft gevolgen voor de nummeraanduiding. In deze brief leg ik u uit wat dit voor u betekent.

Nummerbeschikking
Naar aanleiding van uw aanvraag heb ik besloten tot toekenning van de nummeraanduiding(en) overeenkomstig de bijlagen die bij deze nummerbeschikking horen:

Jacob van Lennepstraat 230A en 232A

De toekenning vindt plaats op grond van artikel 6 van de Wet basisregistratie adressen en gebouwen (hierna: BAG), artikel 7 van de Verordening basisinformatie 2018 (hierna: de verordening) en artikel 18 van het Reglement basisinformatie 2018.

Bij de melding dat het aangevraagde gereed is voor gebruik, vervallen de volgende nummeraanduiding(en) van rechtswege op grond van art. 1 onder a Wet BAG:

Jacob van Lennepstraat 230A

De gemeentelijke diensten en PostNL worden hiervan door mij op de hoogte gebracht. Bij hen kunt u eventuele vragen over de postcode stellen.

Uw taak
U bent als aanvrager/eigenaar verplicht om de bewoners en/of gebruikers van de inhoud van deze nummerbeschikking op de hoogte te brengen.

Op grond van artikel 9 van de verordening bent u ook verplicht om het nieuwe nummerbord - en de verzamel- en verwijsborden die daarmee verband houden - binnen **vier** weken na verzending van deze brief te plaatsen. Is het pand/object nog niet gereed, dan wordt het nummer uiterlijk **vier** weken na de oplevering aangebracht.
De nummeraanduiding moet voldoen aan de richtlijnen die voor een nummerbord zijn bepaald volgens de NEN-normen 1772 & 1773. Het nummerbord moet voor iedereen vanaf de openbare weg altijd goed zichtbaar en leesbaar zijn. Na plaatsing blijft u hier verantwoordelijk voor. Dat betekent onder andere dat het zicht op het bord niet mag worden belemmerd door hoog opschietend groen, een zonnescherm of een reclamebord.

Hebt u nog vragen? Dan kunt u een e-mail sturen of bellen. De gegevens vindt u in het briefhoofd.

Met vriendelijke groet,
Namens het college van burgemeester en wethouders,

5.1, 2, e
Teammanager Geo-gegevensbeheer BAG

Dit document is automatisch aangemaakt en daarom niet ondertekend.

<u>Niet eens met deze beschikking?</u>
Als u vindt dat de beschikking onjuist is dan kunt u hiertegen binnen zes weken na datum van bekendmaking van deze beschikking een bezwaarschrift indienen.

Stuur uw bezwaarschrift naar:
Gemeente Amsterdam
t.a.v. team Geo-gegevensbeheer BAG
Postbus 74019
1070 BA Amsterdam

In het bezwaarschrift (een brief) vermeldt u welke beschikking het betreft, de datum van de beschikking en wat uw bezwaren zijn. Ook vermeldt u uw naam, handtekening, adres, telefoonnummer. Wilt u ook uw e-mailadres vermelden? De bezwaarschriftencommissie kan dan eenvoudiger contact met u opnemen.

Bijlage
Geregistreerde en nieuwe situatie

Geregistreerde situatie

Openbare ruimte	Huis-nummer	-letter	-toevoeging	Gebruiksdoel(en)[1]
Jacob van Lennepstraat	230	A		Woonfunctie

Nieuwe situatie

Openbare ruimte	Huis-nummer	-letter	-toevoeging	Gebruiksdoel(en)[1]
Jacob van Lennepstraat	230	A		Woonfunctie
Jacob van Lennepstraat	232	A		Woonfunctie

[1] Besluit bouwwerken leefomgeving, artikel 1.1, eerste lid, noemt gebruiksdoel "gebruiksfunctie".

Bijlage
Plattegronden

Geregistreerde situatie

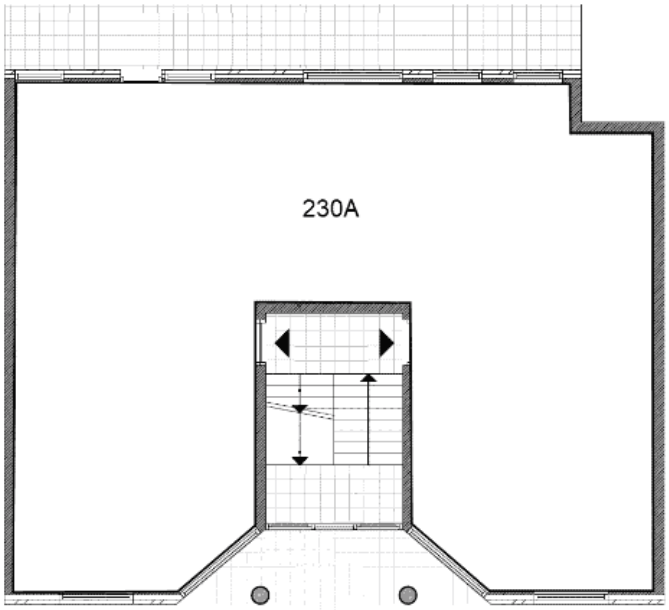

begane grond
Jacob van Lennepstraat

Nieuwe situatie

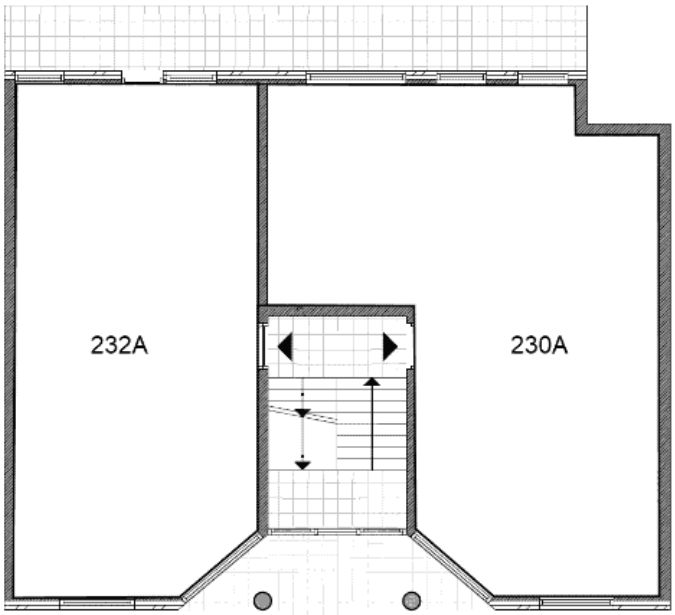

begane grond
Jacob van Lennepstraat

Bijlage
Situatietekening

