Geprint door 5.1, 2, e @amsterdam.nl
dinsdag, 5 augustus 2025 17:00

SIG-2667469

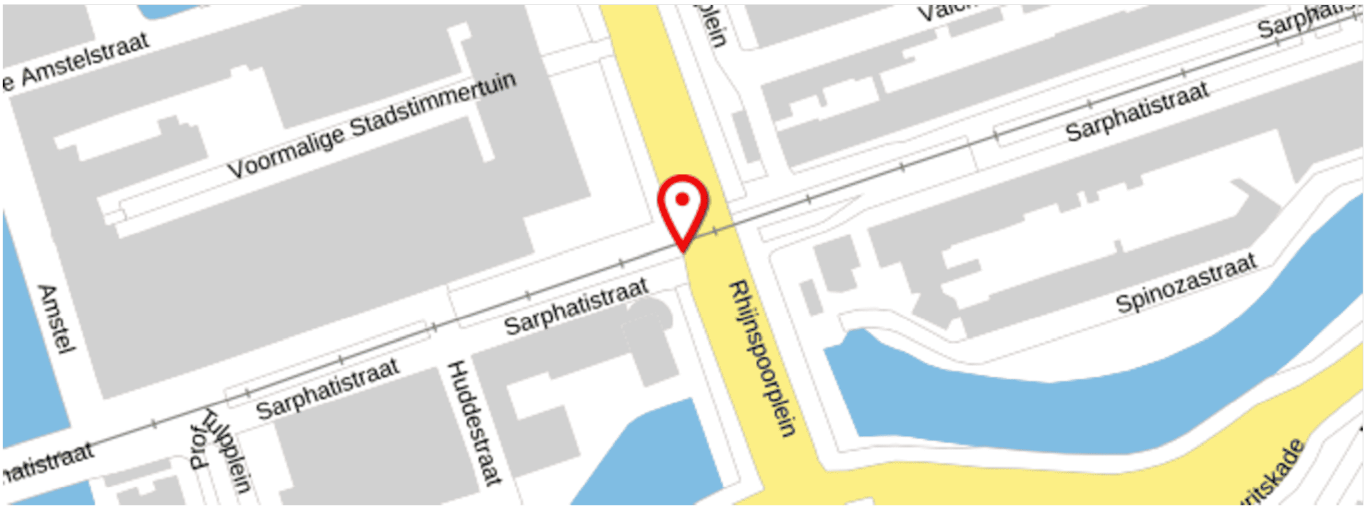

Melding

Toelichting	: Er liggen uitwerpselen (poep) bij de westelijke tramuitgang van metrostation Weesperplein.
Overlast	: 25-05-2025 14:39
Stadsdeel	: Centrum
Adres	: Metrostation Weesperplein 5.1, 2, e 1018XA Amsterdam
Gemeld op	: 25-05-2025 14:39
Hoofdcategorie	: Schoon
Subcategorie	: Uitwerpselen
Urgentie	: Normal
Bron	: online

Melder

E-mail	: 5.1, 2, e gmail.com
Telefoonnummer	: 5.1, 2, e
Verklaring contactgegevens delen	: Toegestaan

Foto's



1748176669529869867158064626103l.jpg op 25-05-2025 14:39 door melder

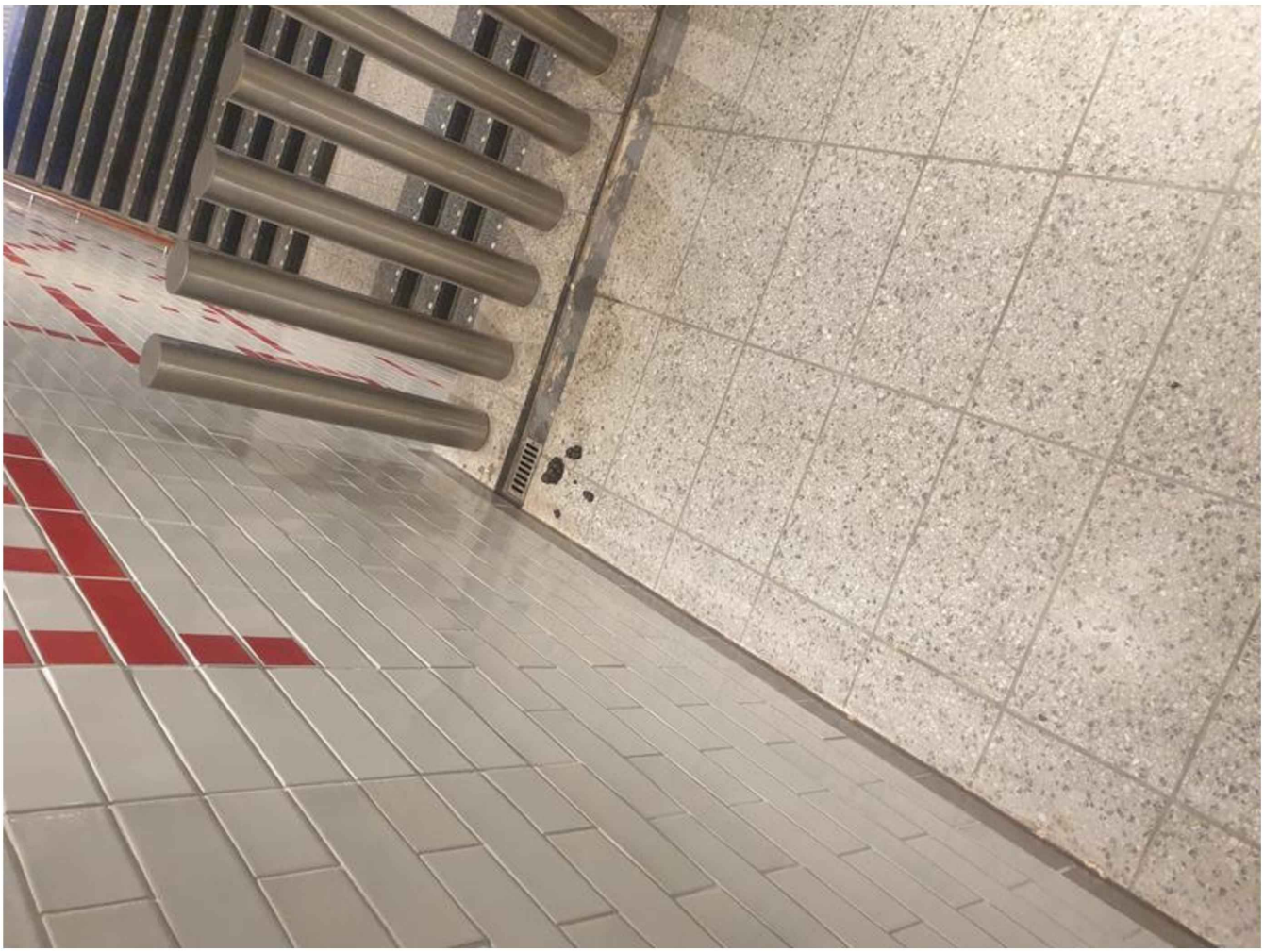

1748176660365371957882268594794.jpg op 25-05-2025 14:39 door melder

Geschiedenis

Gewijzigd op 30-05-2025 om 14:21:36 door Signalen systeem	Notitie toegevoegd: "Automatische e-mail bij afhandelen is verzonden aan de melder."
Gewijzigd op 30-05-2025 om 14:21:36 door 5.1, 2, e @amsterdam.nl	Status gewijzigd naar: Afgehandeld "Bedankt voor uw melding. Goed dat u dit meldt. Echter verwijderen wij geen uitwerpselen in (metro)stations. Wij vragen u contact op te nemen met het GVB."
Gewijzigd op 29-05-2025 om 05:34:16 door info@iasset.nl	Status gewijzigd naar: Extern: verzoek tot afhandeling "Onjuiste categorie - Schoon maakt schoon in de openbare ruimte. Dit gedeelte valt onder een andere categorie."
Gewijzigd op 25-05-2025 om 14:40:13 door info@iasset.nl	Status gewijzigd naar: In afwachting van behandeling
Gewijzigd op 25-05-2025 om 14:39:12 door Signalen systeem	Notitie toegevoegd: "Bijlage toegevoegd door melder: 1748176660365371957882268594794.jpg"
Gewijzigd op 25-05-2025 om 14:39:11 door Signalen systeem	Notitie toegevoegd: "Bijlage toegevoegd door melder: 1748176669529869867158064626103 1.jpg"
Gewijzigd op 25-05-2025 om 14:39:09 door Signalen systeem	Notitie toegevoegd: "Automatische e-mail bij registratie van de melding is verzonden aan de melder."
Gewijzigd op 25-05-2025 om 14:39:09 door Signalen systeem	Type gewijzigd naar: Melding
Gewijzigd op 25-05-2025 om 14:39:09 door Signalen systeem	Urgentie gewijzigd naar: Normaal
Gewijzigd op 25-05-2025 om 14:39:09 door Signalen systeem	Categorie gewijzigd naar: Uitwerpselen
Gewijzigd op 25-05-2025 om 14:39:09 door Signalen systeem	Servicebelofte: "Wij gaan aan het werk met uw melding. U hoort binnen 3 dagen wat wij hebben gedaan. In uitgaansgebieden rijden wij dagelijks vaste routes."
Gewijzigd op 25-05-2025 om 14:39:09 door Signalen systeem	Status gewijzigd naar: Gemeld

Gewijzigd op 25-05-2025 om 14:39:09 door Signalen systeem	Locatie gewijzigd naar: "Stadsdeel: Centrum Metrostation Weesperplein Amsterdam"