Doc 252a

T-02
- Behoort bij beschikking met
- Olo-nummer 4544149
- d.d. 17-10-2019

T-01
- Behoort bij beschikking met
- Olo-nummer 4912663
- d.d. 20-03-2020

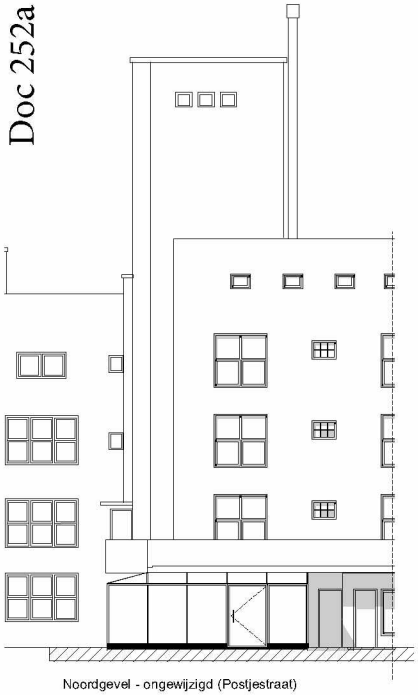

Noordgevel - ongewijzigd (Postjestraat)

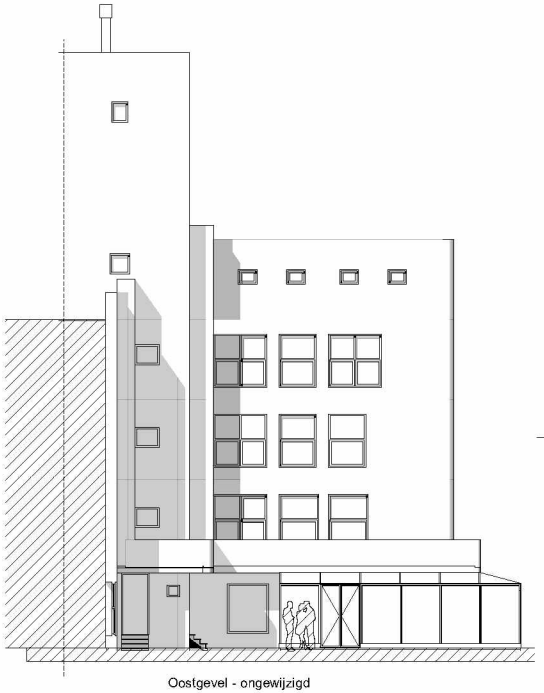

Oostgevel - ongewijzigd

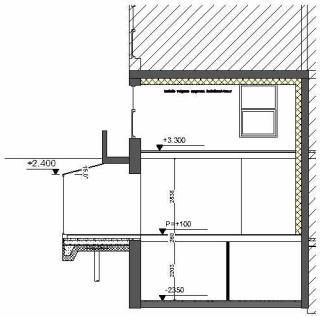

Doorsnede A-A - nieuw

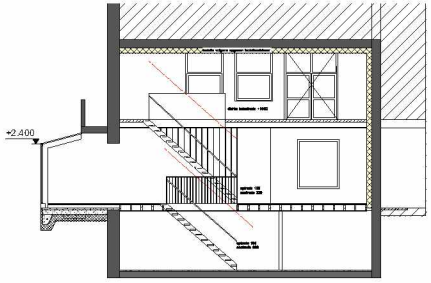

Doorsnede B-B - nieuw

RENVOOI

- bestaande hout balkenlaag vloer
- bestaande wanden
- lichte binnenwanden
- beton
- thermische isolatie
- geluidsisolatie volgens advies

Bepalingen

Eisen - in isolatiewaarde:
Rc-waarde dichte verticale delen 4,6 m2.K/W
Rc-waarde dichte horizontale delen 6 m2.K/W
U-waarde glas 1 W/m2.K

Onderstaande bepalingen gelden voor nieuwbouw (en nieuwe onderdelen). Bij bestaande bouw geldt het rechtens verkregen niveau op dat onderdeel met als minimum het niveau bestaande bouw conform Bouwbesluit 2012.

Weerstand van vocht conform NEN 2778.

Bescherming tegen geluid van buiten conform bouwbesluit 2012
Bescherming tegen geluid van installaties conform bouwbesluit 2012
Geluidwering tussen verblijfsruimten conform bouwbesluit 2012

Toegankelijkheid (trappen, hellingen en vloeistoffen) conform bouwbesluit 2012. Toegangen hebben een vrije doorgang met een breedte van tenminste 0,85 m en een hoogte van 2,3 m tenzij anders vermeld. Bestaande trappen voldoen aan Bouwbesluit - bestande bouw.

Daglichtvoorziening conform bouwbesluit 2012. Glas conform NEN3569
Alle onderdelen welke conform NEN 6087 horizontaal of onder hellende hoek (waterdichtheid weerstandsklasse 2) uitgevoerd. Inbraakwerendheid conform NEN 6087, NEN 6096 en politiekeurmerk

Brandveiligheid conform NEN 6068, NEN 6063 en bouwbesluit 2012, nieuwe bestande bouw. Rookdichtheid conform NEN 6066. Rookmelders conform bouwbesluit 2012. Toegepaste roekafwerken brandveiligheid volgens NEN 6062 en onbrandbaar volgens NEN 6064.

Constructie volgens opgave constructeur.

Installaties volgens installateur. Ventilatievoorzieningen voor meterruimten, liftschacht en gemeenschappelijke verkeersruimten mogen niet afsluitbaar zijn. Er wordt een standaard meterkast toegepast welke voldoet aan de wettelijk gestelde eisen (lenkas e.g.). Luchtverversing liftschacht conform NEN 1087. Elektra conform NEN 1010

Inbraakwerendheid conform bouwbesluit 2012

Het gebouw heeft geen voorzieningen voor een werk- en opslagplaats gevaarlijke stoffen. Het gebouw is dusdanig dat het binnendringen van ratten en muizen wordt tegengegaan.

peil=0=bovenzijde afwerkvloer begane grond

1m 2m 3m

alle maten in het werk te controleren

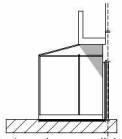

Westgevel - ongewijzigd

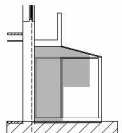

Zuidgevel - ongewijzigd

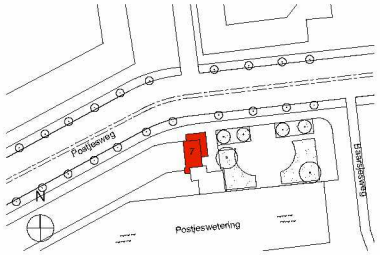

Situatie tekening
Schaal 1:1000

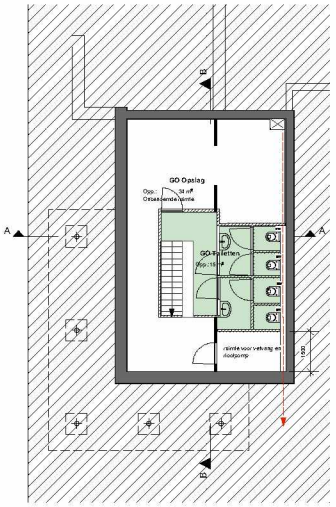

Kelder - nieuw

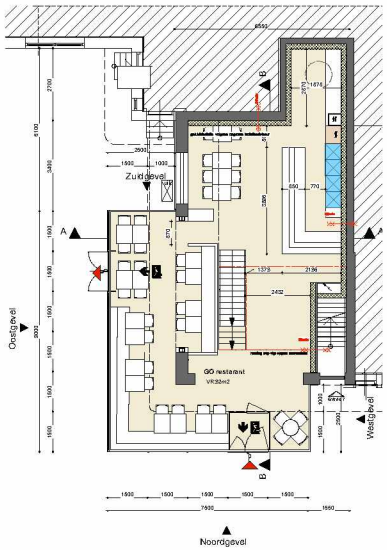

Begane grond - nieuw

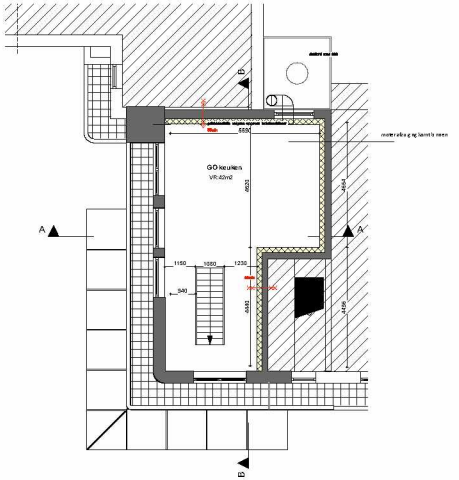

Eerste verdieping - nieuw

datum	
15-07-2019	vergunning
	definitief
	voorlopig
	definitief
	voorlopig
	definitief
	voorlopig
	definitief
	-

status	BA
fase	Bw
schaal	1:100
formaat	A1

opdracht: Restaurant Postjesweg 7

onderwerp: Nieuwe Toestand

opdrachtgever: GOLDMUND Amsterdam

constructeur:

installatieadviseur: n.v.t.

Admiraliteitskade 64
1013JK Amsterdam
020 - 463 0704

projectnummer: 147

tekeningnummer: BA 2

VAAS D

© 2019 www.vaasd.nl