Gemeente Amsterdam

ONDERMIJNINGS BRIGADE

Constateringsrapport

Datum	: 15-06-2023
Inspecteur	: 5.1, 2, e
Betrokken stadsdeel	: **Centrum**
Aanleiding	: Ondermijningsbrigade Amsterdam
Betrokken bedrijf	: Bake My Day
Adres	: Haarlemmerstraat 69-71 Amsterdam

Constatering:
Op 15 juni 2023 omstreeks 11:11 uur heb ik, 5.1, 2, e , toezichthouder van de Gemeente Amsterdam als bedoeld in artikel 5:11 Algemene wet bestuursrecht van de gemeente Amsterdam, belast met het toezicht op de naleving van geldende wetten en regels voor het gebruik van de bebouwde ruimte en gebouwen in Amsterdam-Amstelland, het navolgende geconstateerd.

Op bovengenoemde dag en tijd bevond ik mij als toezichthouder, ter controle op de naleving van de bebouwde omgeving, aan de Haarlemmerstraat ter hoogte van perceel nummer 69-71, in de gemeente Amsterdam, te Amsterdam, alwaar Bake My Day gevestigd is.

Bij aankomst zie ik tafels en stoelen voor het raam aan de voorzijde van het pand staan. Tevens zie ik aan de rechterzijde voor het pand een gevelbankje staan.
Op de ramen zie ik 3 stickers geplakt zitten met de tekst Bake my day. Op de gevel hangt een reclame bord met Bake my day.
En tevens staat er voor het rechter voorraam een krijtbord met de tekst: Hello Gorgeous come in we are open for breakfast and Lunch from 09:00-16:00 uur.

Bij naar binnengaan zie ik dat pand 69 en 71 geheel doorbroken is. De gehele tussenmuur tussen de panden is er uit.

De gehele linkerzijde is bezet door tafels en stoelen te weten in totaal 14 tafels van 50x50 en 28 stoelen. Die staan in het voormalige pand van 69.
De oppervlakte van de tafels en stoelen bedraagt minus de looppaden en de tussenruimtes 21 m2.
De oppervlakte van de inrichting is 50,27. Dit betreft dus meer dan de 20% toegestane tafels en stoelen.
De rechterzijde van de inrichting is bezet door de counter. En ruimte voor de personen om te staan.
Er worden geen hele of gesneden broden verkocht.
Alleen goederen als broodjes, of pasteitjes/ koek/ gebak om te plekke op te eten of mee te nemen.
Alsmede worden er drankjes en smoothies verkocht.
De gehele inrichting heeft als uitstraling horeca en niet een winkel of mengformule. En is ook gericht op langer verblijf want je kan daar ook je telefoon laten opladen.

Dan is er nog een trap naar boven, alwaar opslag is gevestigd.
En op de begane grond is nog 1 toilet aanwezig.

De eigenaar was niet aanwezig, er waren 2 medewerkers aan het werk. Er werd een meneer gebeld die de manager zou zijn. Deze kwam en vertelde dat de eigenaar in buitenland zat. Hij heeft zou eerst zelf bellen maar dat ging niet, toen wilde hij de telefoon van de ene medewerker, maar dat kon ook niet om een of andere reden. Toen werd de telefoon gebruikt van de andere medewerker en werd er gebeld. Er werd gevraagd of 5.1, 2, e aanwezig was, nee die was niet aanwezig. Of dan anders 5.1, 2, e aanwezig was. Die was er ook niet. Er werd nog gevraagd of ze wisten waar hun waren. Nee dat wisten ze niet.

De "manager" zijn naam is 5.1, 2, e geboren 5.1, 2, e 5.1, 2, e, doc nummer 5.1, 2, e Ned iD kaart.

Deze persoon wist eigenlijk niets over de inrichting.
De brandblussers zijn niet gecontroleerd. De "manager" wist ook niet of ze eventueel waren gekocht.
De C.V zit geen nieuwe controle sticker op, de laatste is van 2017. Daar wist hij ook niets over.
In de meterkast welke achter de sapjes koeling staat, hangen losse draden die niet zijn afgedopt.

Overige opvallend heden of constateringen door de andere partners:
De NVWA heeft het pand gesloten.!!

In de W.C zit aan de achterwand nog een luik, die nog doorloopt naar links. Nu stonden daar alleen wat schoonmaak spullen.

Bijlagen:
Ik heb fotografische opname gemaakt tijdens deze controle welk ik in dit rapport zal toevoegen als bijlage.

Opgemaakt op ambtsbelofte te Amsterdam, 19 juni 2023
Inspecteur Ondermijning,

5.1, 2, e

5.1, 2, e

Voorzijde pand, incl reclame (3 raamstickers) krijtbord, en uithangbord en gevelbankje (4 x foto's)


5.1, 2, e
5.1, 2, e
5.1, 2, e
Bake my Day


OPEN DAILY
Hello
gorgeous
→COME ON IN→ WE ARE OPEN←
FOR
breakfast
AND
Lunch
FROM 9.00-18.00


Bake my Day
COFFEE
SPECIAL BAKERY
SHOP
5.1, 2, e
5.1, 2, e
5.1, 2, e
5.1, 2, e

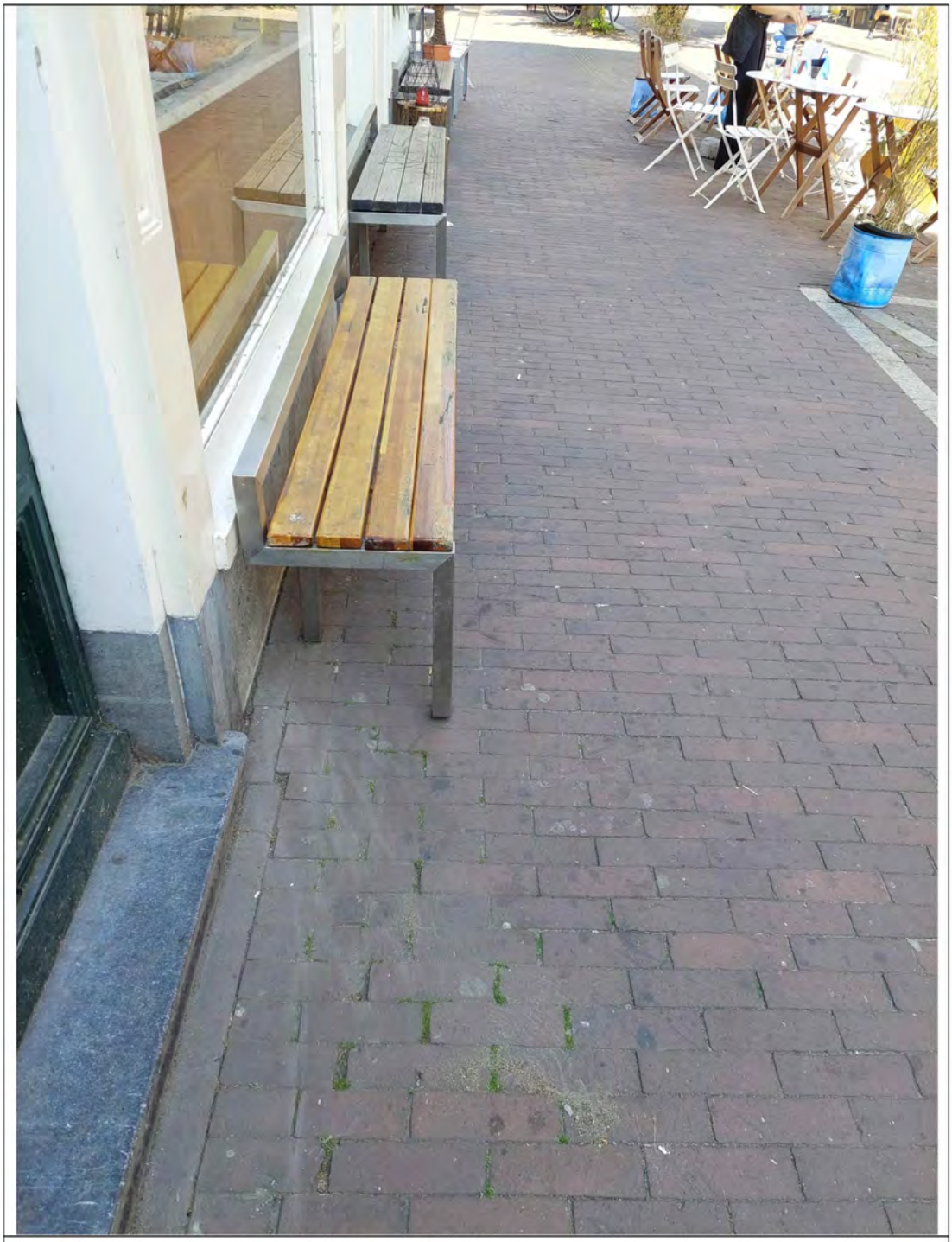

Inrichting linker zijde van het pand "voormalige HS 69" van de achterzijde naar de voorzijde gezien" 3 foto's


BAKE
5.1, 2, e
5.1, 2, e
2013





Trap omhoog en de opslag boven:

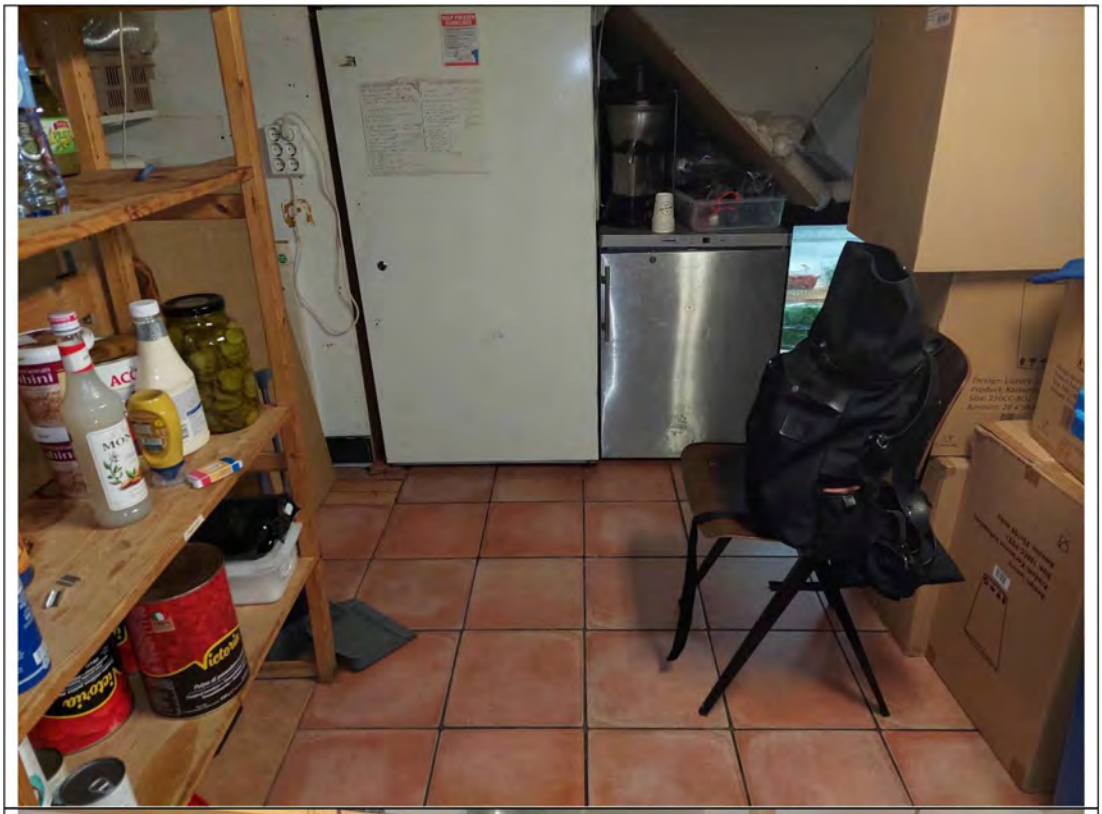





Rechter zijde van de inrichting pand HS71. (foto's 12x) Incl saapjesmachine, broodmachine, oplaadsysteems voor telefoons hangt boven de broodmachine en de prijzen van wat er te koop is.




5.1, 2, e
5.1, 2, e
5.1, 2, e




5.1, 2, e
Coffee


Smoothie Corner

5.1, 2, e




Phone Charger
COÖRDINATOR
ONDERMIJNINGS BRIGADE
5.1, 2, e
5.1, 2, e
5.1, 2, e
5.1, 2, e

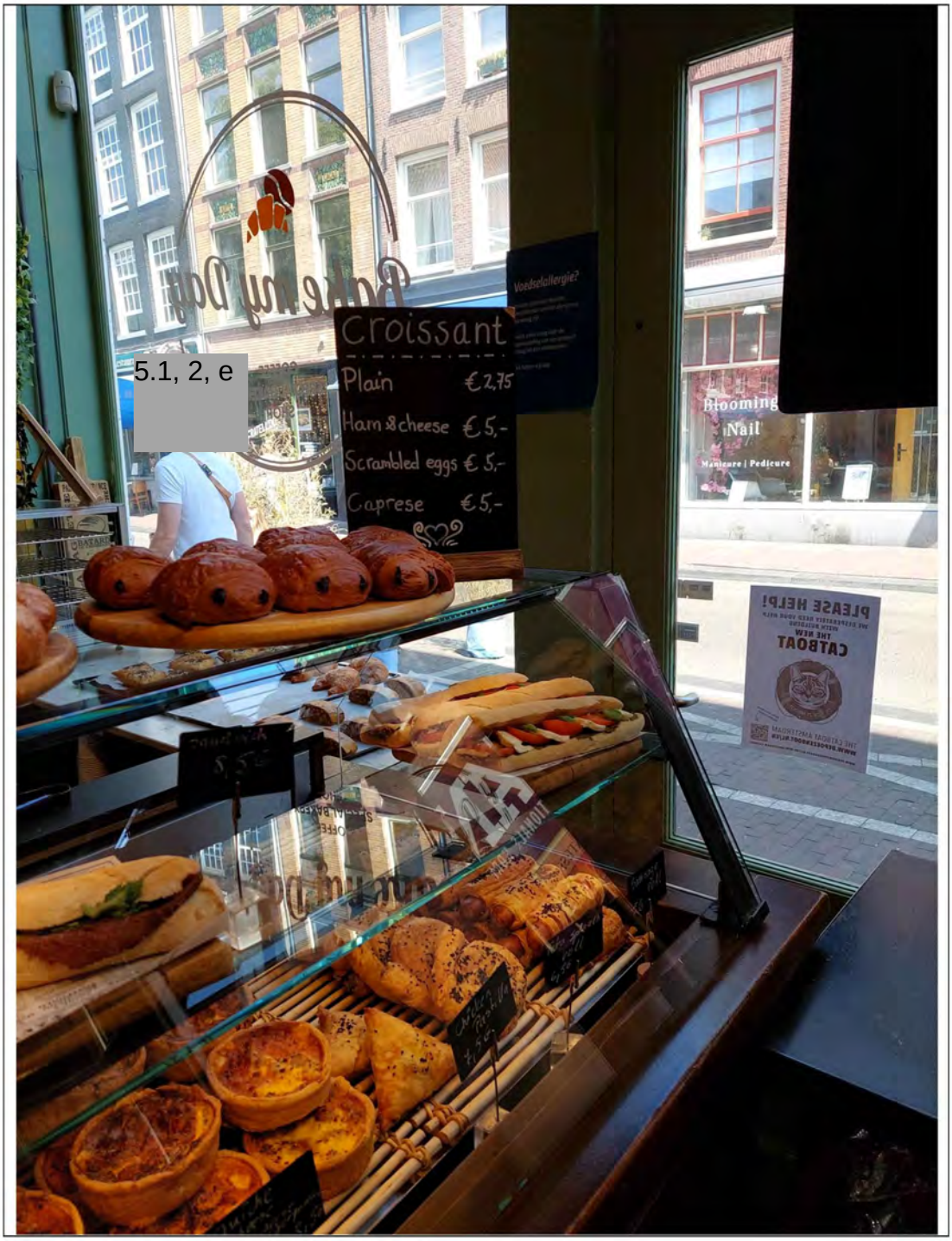
Croissant
Plain €2,75
Ham & cheese € 5,-
Scrambled eggs € 5,-
Caprese € 5,-
Voedselallergie?
Blooming
Nail
Manicure | Pedicure
PLEASE HELP!
THE NEW
CATBOAT

5.1, 2, e


DRINKS
Smoothie Corner
Plain
Caprese


Thank you!
Our Espresso
Coffee
ESPRESSO
LATTE MACCHIATO
MOCCACHINO
FLAT WHITE
CAPPUCCINO
CAFE LATTE
ICED LATTE
AMERICANO
CHAI LATTE


Apple
Gluten Free



Brandblusser, CV en losse bedrading in de meterkast (3 foto's)


nu·swift
Brandbeveiliging B.V.
Ringoven 45
6826 TP Arnhem
T 026 363 03 30
E info@nu-swift.nl
CCV
REOB
NEN 2559
NEN 2659
NEN-EN 671-3
NEN 1594
Jaarlijks onderhoud
onderhoud uitgevoerd:
eerstvolgend onderhoud uitvoeren:
Vulhoogte

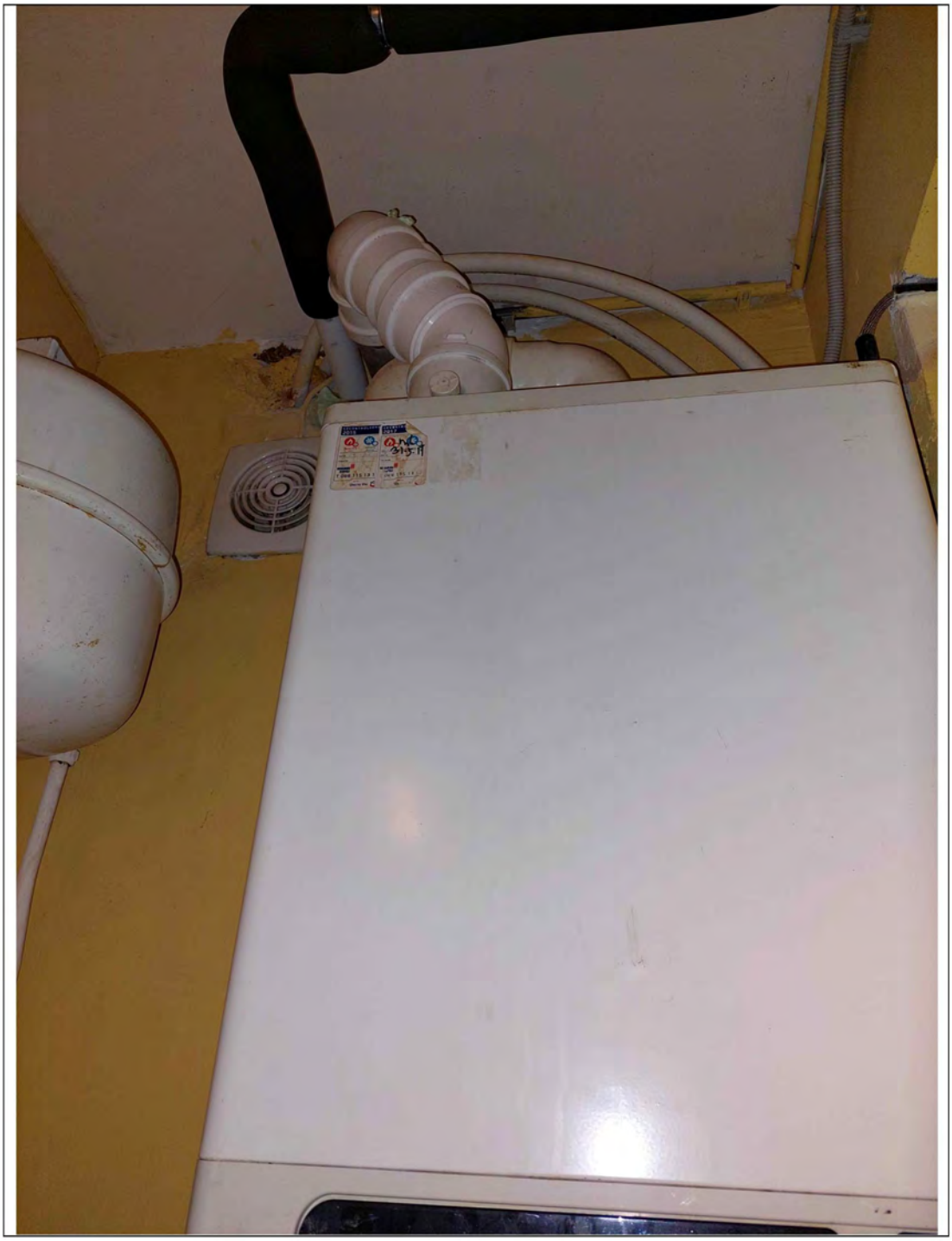

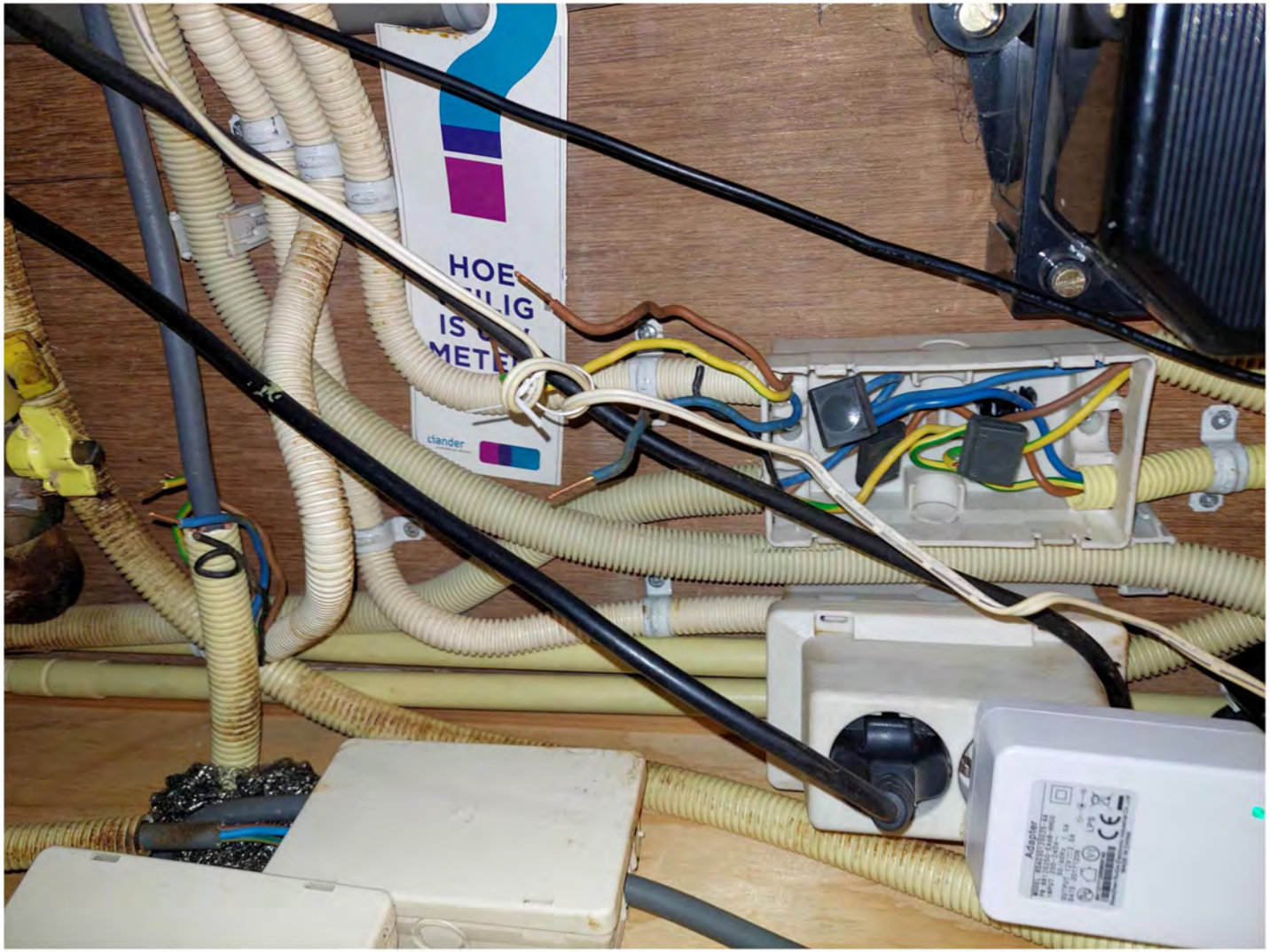
HOE
IS
METE
Adapter