Gemeente
Amsterdam

Reflectiefase RES/wind

Invulling op hoofdlijnen - concept

Directie RenD Amsterdam, 31-8-2021

Public Mediation/ gemeente Amsterdam (team RES)

Overzicht

1. Introductie: Windenergie en Regionale Energiestrategie 1.0 NHZ *(herhaling)*
2. Reflectiefase: waarom en wat? *(herhaling)*
3. Beoogde aanpak en activiteiten

Deze presentatie is onder voorbehoud van bespreking met de wethouder.

Zoekgebieden windenergie RES 1.0

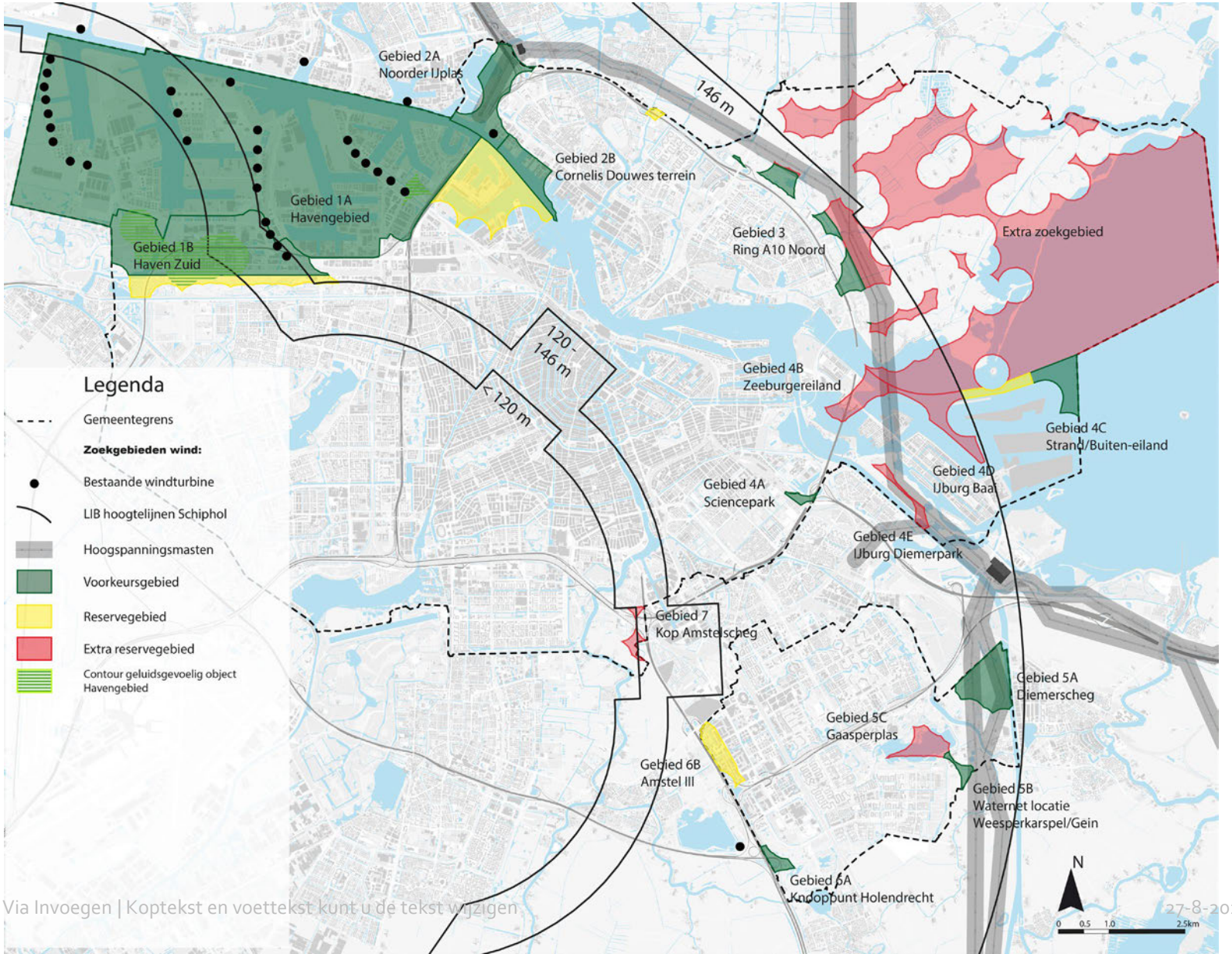

Afspraak landelijk klimaatakkoord: Regionaal 35TWh elektriciteit in 2030



- Geen verdeling vooraf naar regio
- Concept RES → 1 oktober 2020
- RES 1.0 → 1 juli 2021

- Met o.a. RES: 70% van alle elektriciteit in NL wordt duurzaam opgewekt in 2030

www.regionale-energiestrategie.nl

Regionale Energiestrategie: stapsgewijs en periodiek proces

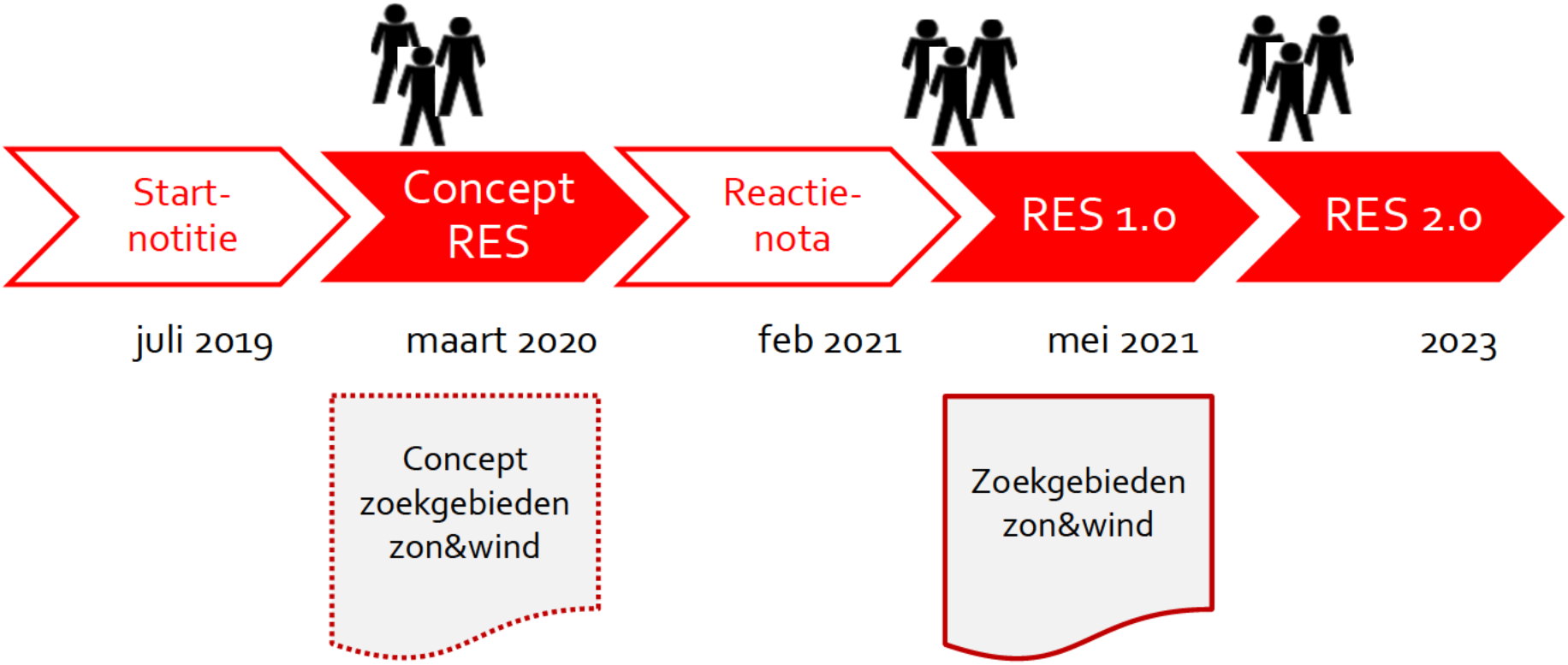

Zoekgebieden wind en zon RES 1.0

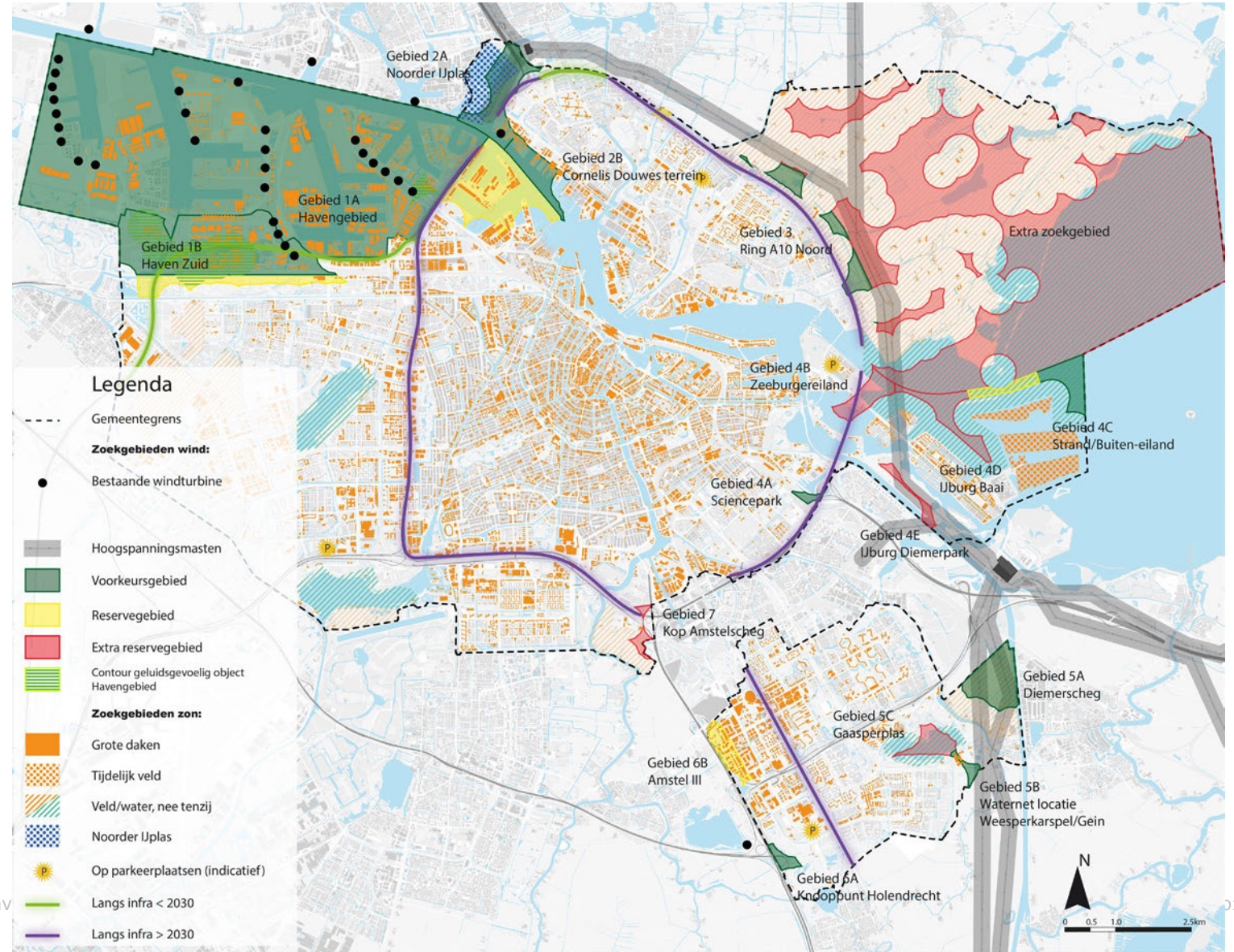

Vervolg windzoekgebieden Amsterdam

Gemeente
voert regie op proces

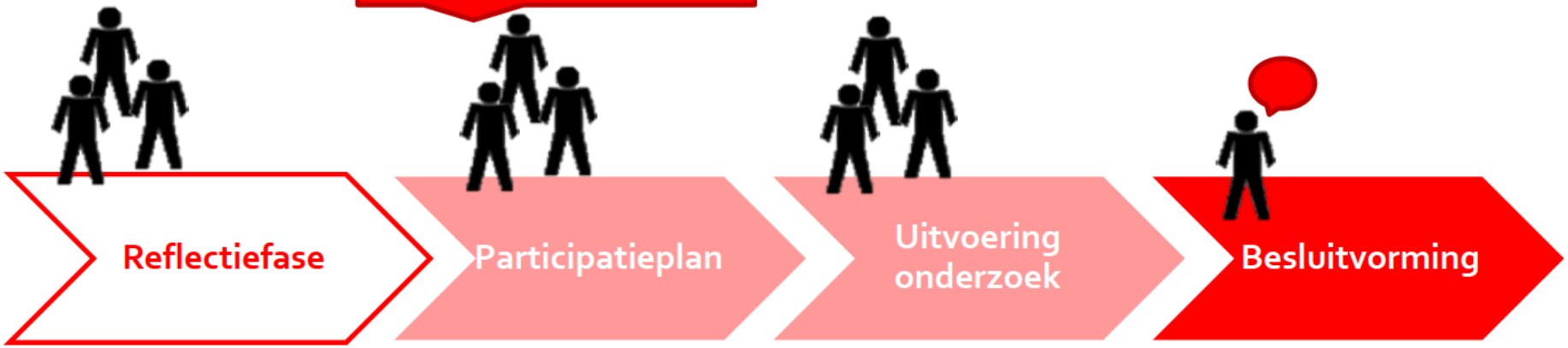

Start na zomer 2021

1) Afwegings-kader
2) Richtlijnen samenwerking
3) Richtlijnen governance



Doel en uitgangspunten reflectiefase

Doel:

- Luisteren naar de stad: behoeftes en zorgen inventariseren,
- Deze vastleggen ten behoeve van besluitvorming,

Uitgangspunten:

- Dialoog met de stad vanuit diversiteit van perspectieven,
- Amsterdamse wind-ambitie (127MW – 50 MW extra – in 2030),
- Lerende (reflectieve) aanpak en houding.

Constateringen:

→ Behoefte om mee te praten en mee te doen is groot,
→ Visie en behoefte hóe dat te doen verschilt enorm,
→ Vertrouwen moet groeien.

Producten reflectiefase

Afwegingskader

- Bevat informatie die een rol moeten spelen bij de besluitvorming over concrete locaties in de zoekgebieden (landelijk, stedelijk, lokaal),

Richtlijnen voor participatie (betrekken van belanghebbenden)

- Bevat "spelregels" voor alle betrokkenen, waaronder belanghebbenden, initiatiefnemers, gemeente en RES partners tijdens het opstellen van het participatieplan, de projectvoorbereidingsfase en de realisatiefase;
- Bevat inzichten uit de evaluatie (tussenproduct)

Richtlijnen voor governance (sturing gemeente)

- Geeft informatie over de rol van de gemeente in relatie tot belanghebbenden/ de omgeving en de initiatiefnemers,
- Geeft informatie over afstemmingen de verhoudingen tussen RES partners en mede-overheden.

Communicatie

Uitgangspunten voor communicatie :

Concept invulling reflectiefase is de onderlegger voor de communicatie.

We leggen continu uit waarom wind op land nodig is en waarom we dit doen.

1) ***Betrekken:*** we nodigen bewoners en stakeholders uit voor diverse participatietrajecten

2) ***Zichtbaar en voelbaar maken:*** we laten bewoners en stakeholders een realistisch beeld zien van de effecten van windturbines

3) ***Informeren:*** we brengen bewoners en stakeholders in de gehele stad en buurtgemeenten op de hoogte van de activiteiten in het proces en de resultaten hiervan.

Doel activiteiten reflectiefase

1. **Onderzoek naar de context van zoekgebieden**
   - Etnologisch onderzoek / ruimtelijk onderzoek/ natuuronderzoek
   - Stedelijke werkgroep gezondheid
   - Stedelijke raadpleging (Participatieve waardenevaluatie (PWE))

2. **Interactie met belanghebbenden in de zoekgebieden**
   - Fysiek in workshops en lokale dialoogtafels,
   - Online raadpleging (PWE)

3. **Informatie ten behoeve van het afwegingskader**
   - Dialoogtafels, werk- en klankbordgroepen.

Zes activiteiten reflectiefase

1. **Online raadpleging (Participatieve waardenevaluatie (PWE))**
   - Op de stoel van de bestuurder, keuzes en achterliggende motivatie, door Populytics.
   - Stedelijke KBG plus lokale check op lokale vragen

2. **"Context mapping" / etnologisch onderzoek zoekgebieden**
   - Workshops voor in kaart en beeld brengen van hyperlokale informatie over de zoekgebieden,
   - Doelgroepen op basis van activiteiten en locaties, met SD, met lokale belanghebbenden uitwerken

3. **Stedelijke commissie gezondheid**
   - Welke gezondheidsvragen moeten in het afwegingskader gesteld worden, aanvullend op een MER?
   - Onafhankelijke voorzitter, voorstellen voor cie leden uit KBG, begeleidingsgroep indien gewenst.

4. **Natuuronderzoek (vooral in de context van NNN en BPL)**
   - Lokaal specialistisch (aanvullend) onderzoek naar kenmerken per locatie,
   - Begeleiding door natuurorganisaties en lokale belangengroepen

5. **Onderzoek Leefomgeving naar ruimtelijke inpassing en kwaliteit**
   - (aanvullend) onderzoek en visualisatie van verschillende mogelijke opstellingen,
   - Overleg met lokale werkgroep en lokale belanghebbenden, relatie met etnologisch onderzoek

6. **Evaluatie participatietraject met aanbevelingen**
   - uitvoering motie, door Universiteit Leiden samen met Erasmus Universiteit,
   - gesprekken met belanghebbenden lokaal en stedelijk.

Planning Reflectiefase sept – december 2021

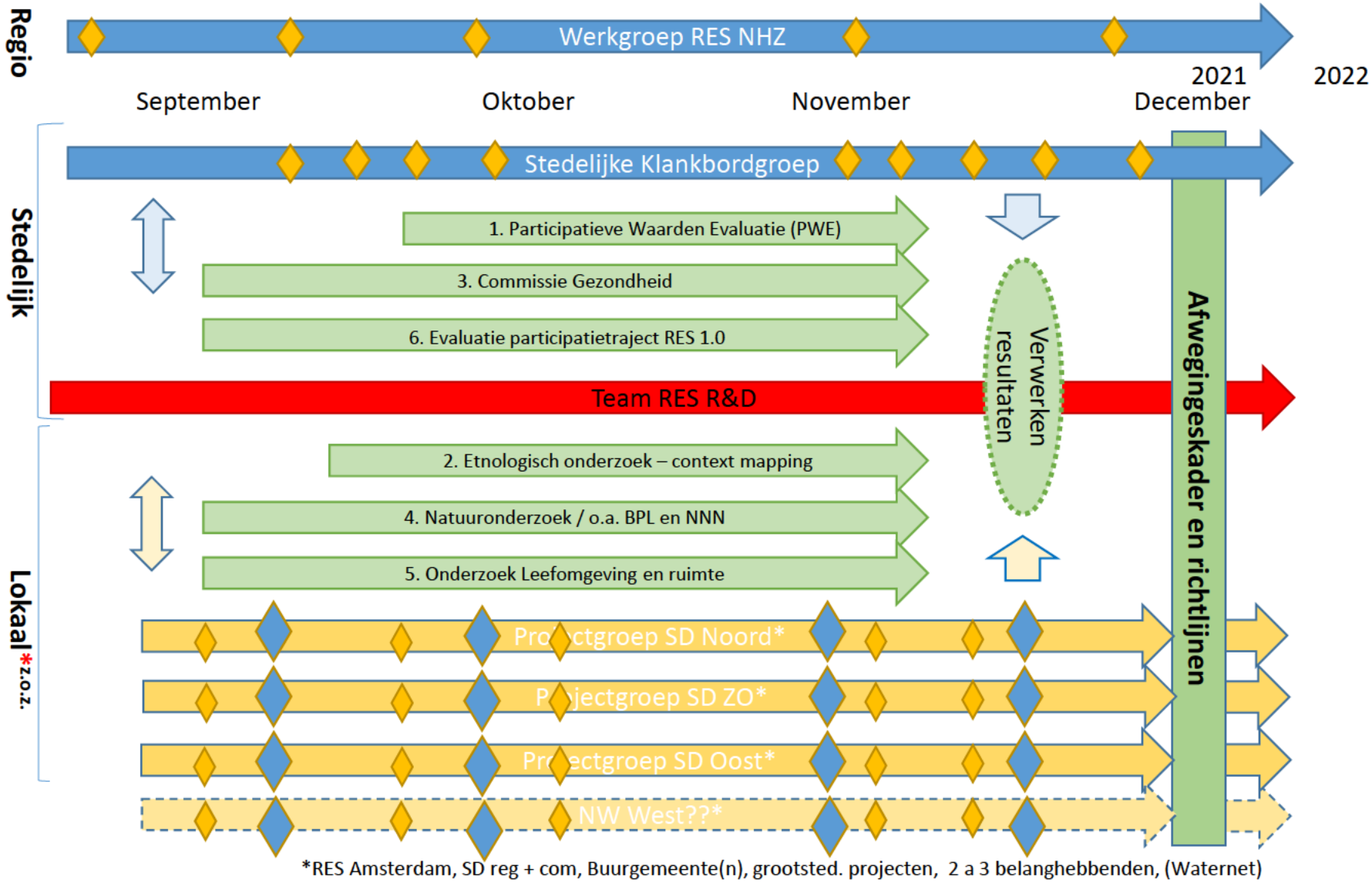

Beoogde werkwijze

1. **Stedelijke groepen**
   - Stedelijke klankbordgroep met belanghebbenden (geselecteerd),
   - Stedelijke thematische werkgroepen (gezondheid, natuur, leefomgeving),

2. **Lokale groepen per windrichting/ stadsdeel**
   - lokale werkgroep ter ondersteuning uitvoering van activiteiten en onderzoeken met stadsdeel, buurgemeenten, team RES
   - Lokale klankbordgroep van stakeholders voor feedback, commitment en communicatie van activiteiten

3. **Centrale coördinatiegroep RES**
   - Team RES.

Aandachtspunten

1. **Planning is uitermate strak en gevoelig**
   - Zeer waarschijnlijk dat externe factoren zorgen voor vertraging,
   - Keuze mogelijkheden bij vertraging?

2. **Communicatie is backbone!**
   - Informatievoorziening online en nieuwsbrief ruggenraad voor interactie,
   - Communicatie naar bewoners is volgend aan de activiteiten en onderzoeken.

Vragen en gesprek