From: "5.1,2,e" <5.1,2,e@amsterdam.nl>
Sent: *Wed, 8 Dec 2021 14:23:26 +0200*
To: "5.1,2,e" <5.1,2,e@amsterdam.nl>
Cc: "5.1,2,e" <5.1,2,e@amsterdam.nl>; "5.1,2,e" <5.1,2,e@amsterdam.nl>; "5.1,2,e" <5.1,2,e@amsterdam.nl>
Subject: *RE: Tijdelijk pand Doras/VCA*
Attachments: *Participatie_Concept Landschap en Stedenbouw_05072021_Relatie HGS.pdf*

Hallo 5.1,2,e

Dit gebouw is onderdeel van de totale herontwikkeling van de schoollocatie. Naast bouwlocaties betreft dit ook een versterking van de hoofdgroenstructuur én de openbare ruimte door een herschikking van gebouwen en groen, zie bijgaande uitsnede uit een eerder gemaakte presentatie waarin de beoogde herverdeling op hoofdlijnen is weergegeven. Het pand kan dus niet (tijdelijk) worden behouden. Ook niet als dit net buiten de contour van het VO en de sporthal is gesitueerd omdat de omgeving eveneens opnieuw moet worden ingericht.

Met vriendelijke groet,

5.1,2,e
Senior Ontwerper
Ruimte en Duurzaamheid

Gemeente Amsterdam

T 5.1,2,e
M 5.1,2,e
5.1,2,e@amsterdam.nl

Weesperplein 8, 1018 XA Amsterdam

Van: 5.1,2,e <5.1,2,e@amsterdam.nl>
Verzonden: woensdag 8 december 2021 10:47
Aan: 5.1,2,e <5.1,2,e@amsterdam.nl>; 5.1,2,e <5.1,2,e@amsterdam.nl>
CC: 5.1,2,e <5.1,2,e@amsterdam.nl>; 5.1,2,e <5.1,2,e@amsterdam.nl>
Onderwerp: FW: Tijdelijk pand Doras/VCA

Hallo 5.1,2,e en 5.1,2,e

In het kader van het zoeken naar tijdelijke huisvesting voor de huidige maatschappelijke instanties in het gebouw van de school, speelt de discussie of het losstaande gebouw dat op dit moment achter de school ligt, in de toekomst bij de bouwkavel zou komen van de VO. Dat zou (een van) de reden(en) kunnen zijn om dit gebouw niet te kunnen gebruiken voor tijdelijke huisvesting. Mogelijk weten jullie daar meer over. Kunnen jullie daar uitsluitsel over geven?

Dat gaat dan om dit gebouw:



Ik hoor het graag, ook als ik dit elders zou moeten beleggen. Dank je wel!

Met vriendelijke groet,

Laurens van der Vlist
Junior Projectleider – Gemeente Amsterdam
Tel: 5.1,2,e

Van: 5.1,2,e <5.1,2,e @amsterdam.nl>
Verzonden: woensdag 8 december 2021 9:43
Aan: 5.1,2,e <5.1,2,e @amsterdam.nl>
CC: 5.1,2,e <5.1,2,e @amsterdam.nl>
Onderwerp: RE: Tijdelijk pand Doras/VCA

Hoi 5.1,2,e

Dat het gebouw binnen de grenzen van de toekomstige bouwkavels zou staan komt van R&D. Dan zouden we daar moeten navragen. Daarnaast was het geloof ik ook zo dat het gebouw te klein was maar dat weet ik niet meer zeker.

Met vriendelijke groet,

5.1,2,e

Adviseur Maatschappelijke voorzieningen
RVE Onderwijs Jeugd en Zorg, Onderwijshuisvesting, Maatschappelijke Voorzieningen
Gemeente Amsterdam

Jodenbreestraat 25
M 5.1,2,e
5.1,2,e @amsterdam.nl

Op dit bericht is een proclaimer van toepassing: amsterdam.nl/proclaimer

Van: 5.1,2,e <5.1,2,e @amsterdam.nl>
Verzonden: dinsdag 7 december 2021 12:32
Aan: 5.1,2,e <5.1,2,e @amsterdam.nl>
CC: 5.1,2,e <5.1,2,e @amsterdam.nl>
Onderwerp: Tijdelijk pand Doras/VCA

Hallo 5.1,2,e

Eerder vandaag hadden we het over de tijdelijke huisvesting van Doras/VCA en dat er losstaand gebouw achter staat wat wellicht gebruikt zou kunnen worden. Deze zou op het kavel van de nieuwe VO-school liggen, maar ik vroeg me voor de zekerheid af of dat we het over hetzelfde gebouw hadden. Volgens het paspoort ligt hij er niet op, maar wellicht zie ik daarbij iets over het hoofd? Hoor het graag, dank je wel!

Van Google Maps, vrijliggend gedeelte in paars

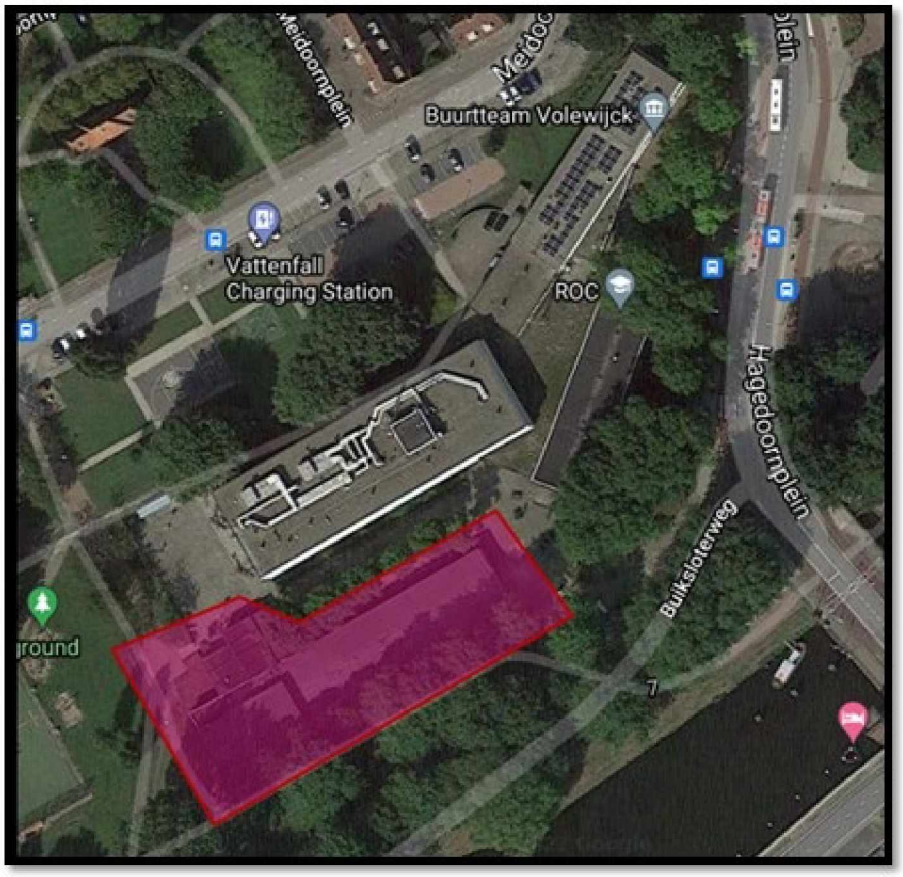

Uit Kavelpaspoort (rood heb ik zelf ingetekend)

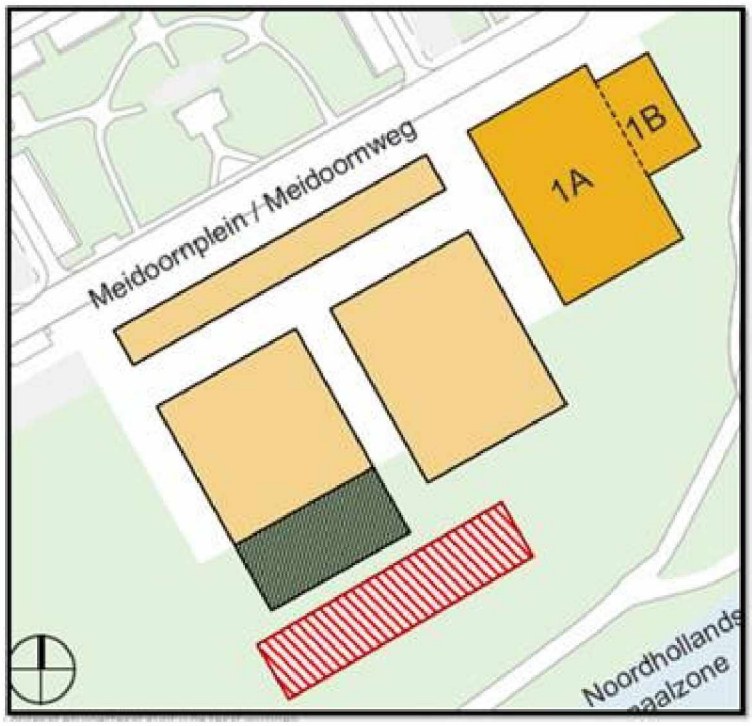

Uit presentatie 13-05-2020

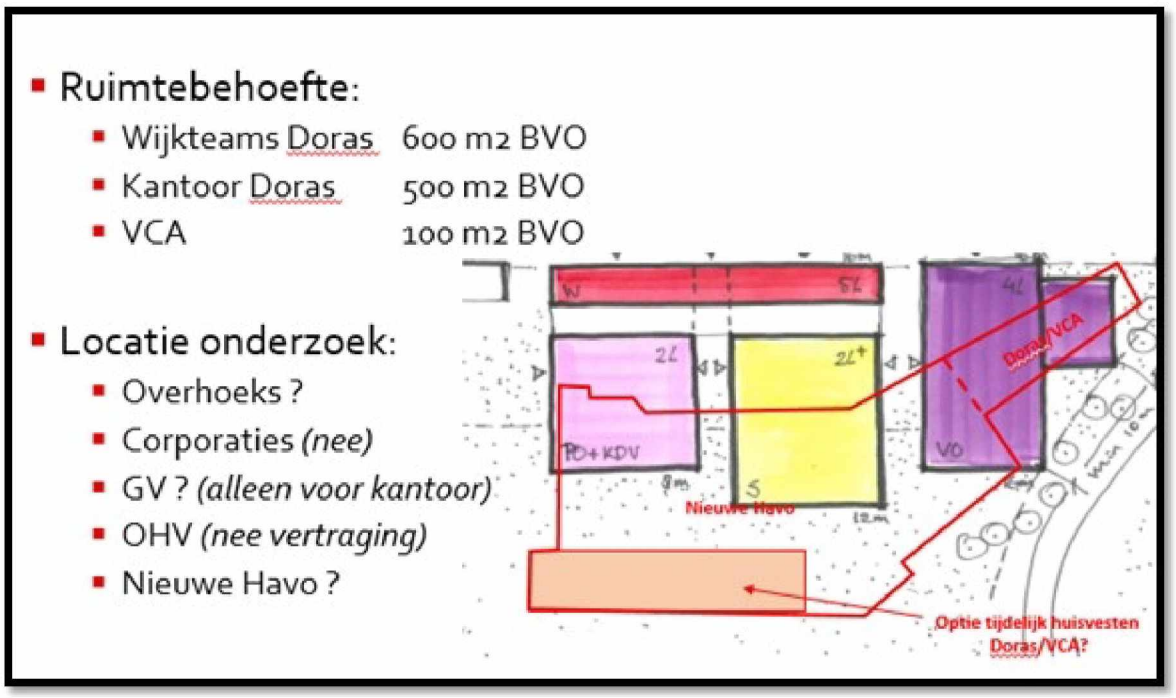

Met vriendelijke groet,

5.1,2,e
Junior Projectleider – Gemeente Amsterdam
Tel: 5.1,2,e