Gemeente Amsterdam

Rapport van Bevindingen Winkeldiversiteit

Datum constatering	:	9 april 2024
Tijdstip	:	14:00 uur
Inspecteur(s)	:	Mw. 5.1, 2, e & dhr. 5.1, 2, e
Aanleiding	:	Focusstraten winkeldiversiteit
Betrokken zaak	:	Daily Fresh Food – drinks – fruit – salades – juice
Adres	:	Haarlemmerstraat 5
Bestemming	:	Haarlemmerbuurt / Westelijke eilanden Centrum – 2 / Winkeldiversiteit
Soort overtreding*	:	Teveel minisupermarkt- en headshopproducten en souvenirs

Geconstateerde situatie :

Ik, 5.1, 2, e, Toezichthouder, in dienst van de gemeente Amsterdam, benoemd als Toezichthouder volgens artikel 5:11 van de Algemene Wet Bestuursrecht, tevens belast met het toezichthouden op de bebouwde omgeving heb, samen met mijn collega dhr. 5.1, 2, e, de volgende constatering gedaan. Wij kwamen rond de klok van 14 uur aan bij de Haarlemmerstraat ter hoogte van perceel nummer 5. Wij zien dat er op de gevel wordt aangegeven dat de onderneming Daily Fresh heet, met daaronder de tekst food – drinks – fruit – salades – juice. Voor zover ik in het systeem kan zien is hier geen vergunning voor aangevraagd. ***(dit is een overtreding van de welstandsnota).*** Wij gaan naar binnen en zien een werknemer achter de counter staan. Wij geven het doel aan van ons bezoek en vragen of we foto's mogen maken. De werknemer, welk zich legitimeert als 5.1, 2, e 5.1, 2, e 5.1, 2, e 5.1, 2, e Legitimeert zich met een verblijfstitel 5.1, 2, e 5.1, 2, e Dhr. 5.1, 2, e vindt het prima en geeft aan dat hij alleen werknemer is. Ik begin foto's te maken van de linkerkant voor en zo door naar achter in de winkel en zo weer naar voren. De winkel begint met allemaal snoepgoed, chips, koek en drinken. Bij meter 9 en 10 (1,5m bij elkaar) hangen souvenirs in de vorm van sleutelhangers en magneten. Daarna volgen er weer snoep, chips, koek, drinken, maar ook shampoos, deodorant, tandpasta's, maandverband, scheerschuim, scheermesjes, haargel, soepen, noodles, luchtverfrissers. Daarna komen er 4 meter aan frisdranken. Achter in de winkel staan koelingen met zwakalcoholische dranken zoals wijnen en mixed drankjes (bacardi en smirnhoff), desperado's en frisdranken. De rechterwand achterin begint ook met dranken zowel met als zonder alcohol. Op een plank bevinden zich ook rollertray 's. Daarnaast staat een carrousel met zonnebrillen. Daar weer naast staan twee kasten met headshopproducten, zoals grainders,

cones, pipes, mini bongs, heupflacons, aanstekers en souvenirs . Vervolgens aan de muur hangen telefoonsaccessoires en handschoenen. Daarnaast zijn planken drogisterij-artikelen zoals labello, paracetamol, ibuprofen, maandverband, creme, pleisters, cbd olie, condooms. Achter de counter / kassa hangen SD card, telefoonaccessoires, batterijen. Voor de counter staan vloei, cones en (clipper)aanstekers. En er staat een kast met e-cigarets en gewone sigaretten en shag. Dan komen er twee kasten met cannabiscookies – lollys en snoep, rollertray's, pipes, cones, grainders, asbakken, sexgerelateerde souvenirs. Als laatste aan die wand staat er een rij koelingen met frisdranken en bieren. Op de kopse kant van de koeling hangen magneten met nationale afbeeldingen erop. In het midden van de winkel staan nog wat carrousels met cannabis cookies, stroopwafels, dranken, handschoenen en paraplu's. En nog kasten met rollertray's en souvenirs zoals bekers, glaasjes en opbergdoosjes.

Zienswijzegesprek : Nee.

Aanvullende informatie (foto's, documenten)
Foto's onder de rapportage.

Ondertekening:
Bij ambtseed opgemaakt te Amsterdam op: 10 april 2024

Naam 1e inspecteur:
5.1, 2, e
5.1, 2, e

Naam 2e inspecteur:
5.1, 2, e

Foto's 9 april 2024



foto 1 voorgevel met niet vergunde reclame



foto 2 linkerwand snoepgoed

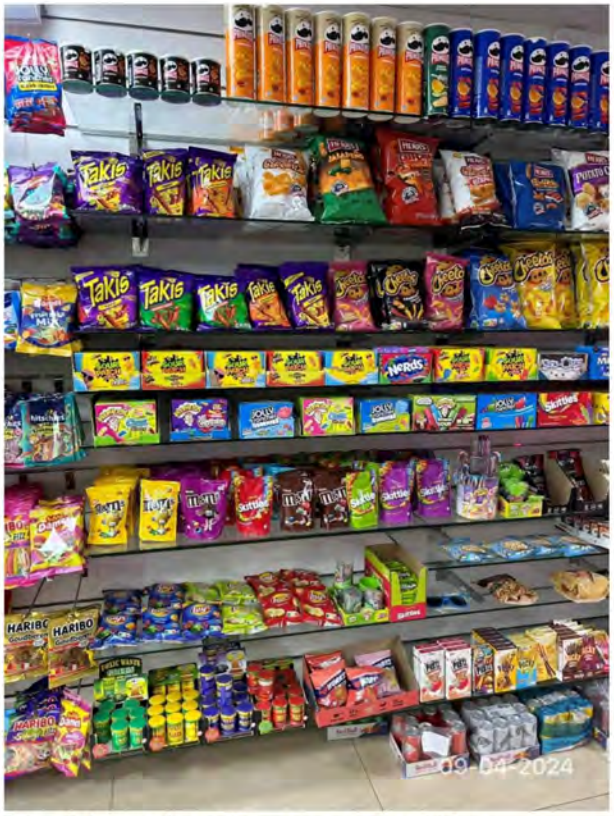

foto 3 linkerwand met chips, snoepgoed en drinken

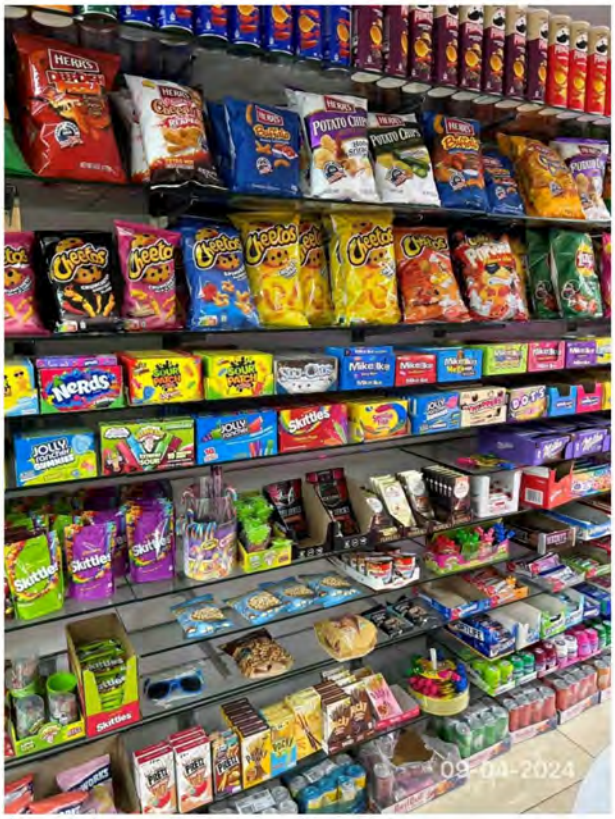

foto 4 linkerwand met snoep, chips, drinken

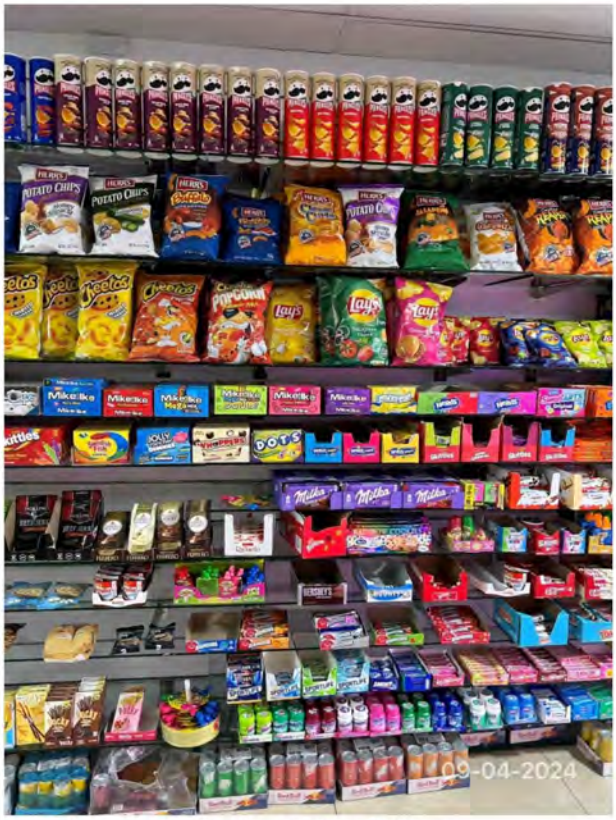

foto 5 linkerwand met chips, snoep en drinken

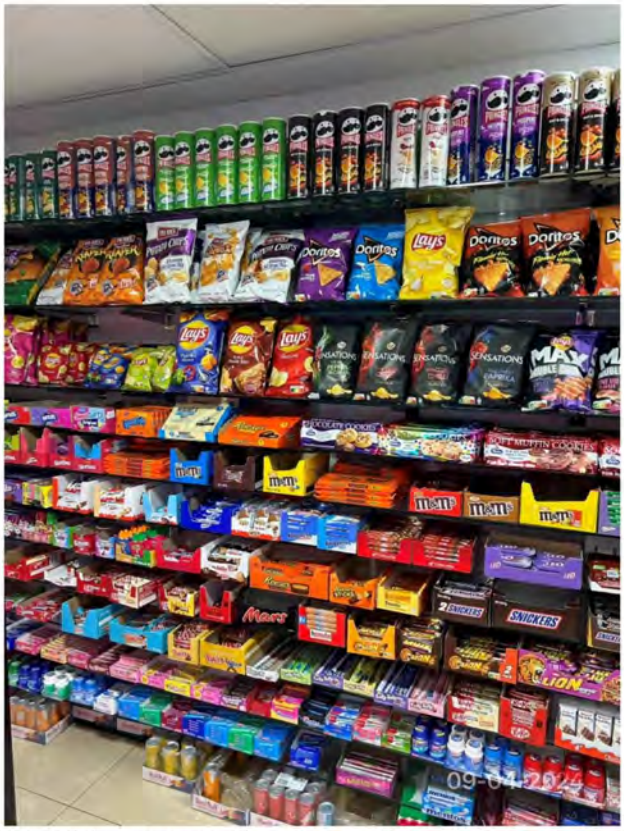

foto 6 linkerwand met chips, snoep en drinken

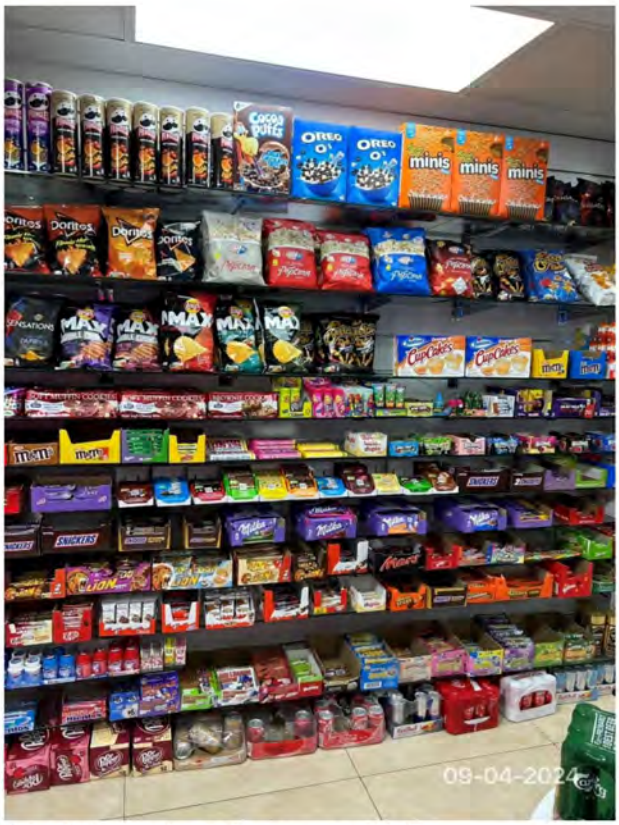

foto 7 linkerwand met chips, snoep en drinken

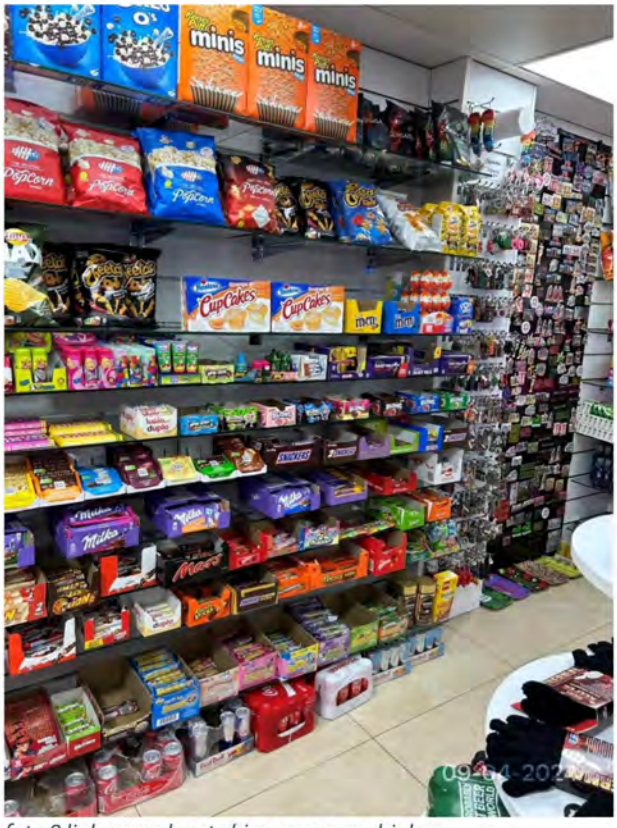

foto 8 linkerwand met chips, snoep en drinken



foto 9 linkerwand met sleutelhangers, magneten en rollertray's



foto 10 linkerwand met chips, snoep, drinken, tandpasta, tandenborstels, deodoranten, zepen

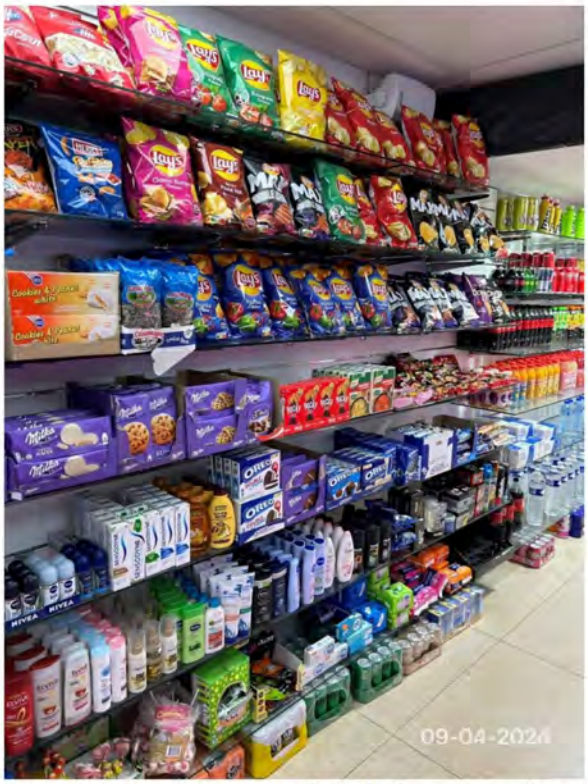

foto 11 linkerwand met snoep, chips, drinken, soep en drogisterijartikelen

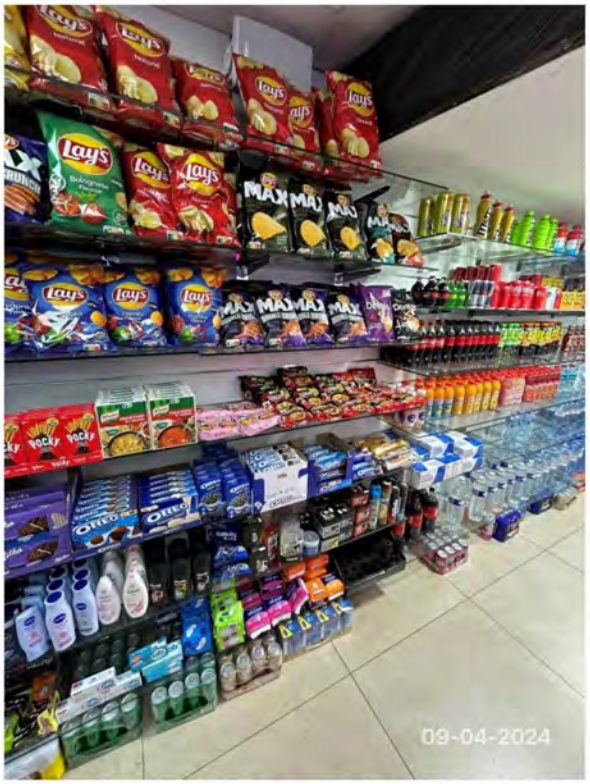

foto 12 linkerwand soep, noodles, chips, koek, drinken, scheerschuim, scheermesjes, gels, maandverband

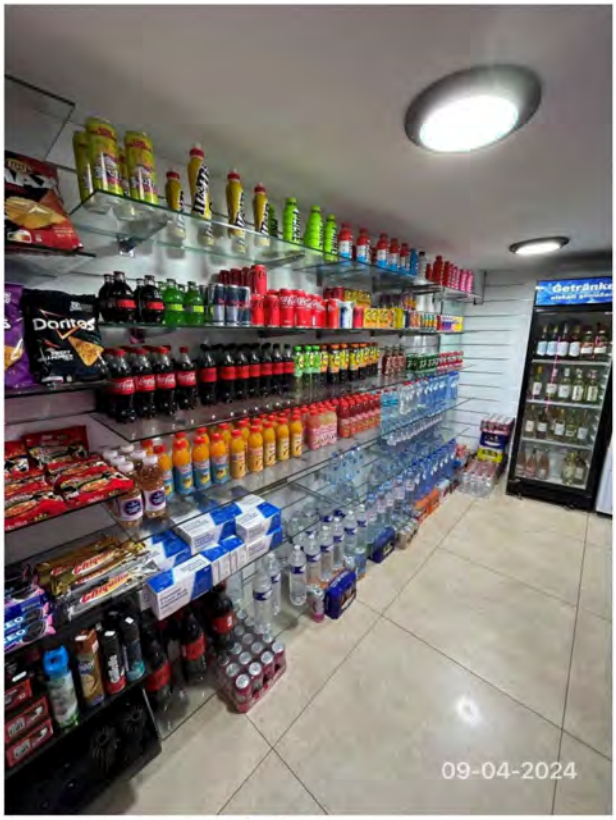

foto 13 linkerswand met frisdranken




09-04-2024


gumgastro
09-04-2024


09-04-2024


09-04-2024


09-04-2024

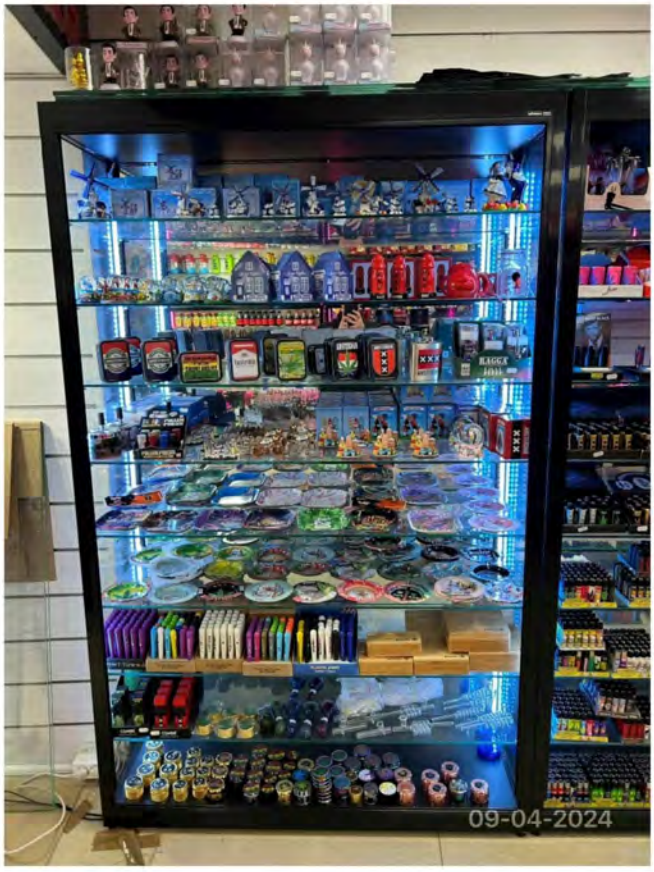
09-04-2024


09-04-2024


09-04-2024


09-04-2024


actiTube
09-04-2024


5.1, 2, e
D&K
METAL PIPE
09-04-2024


D&K
METAL PIPE
09-04-2024

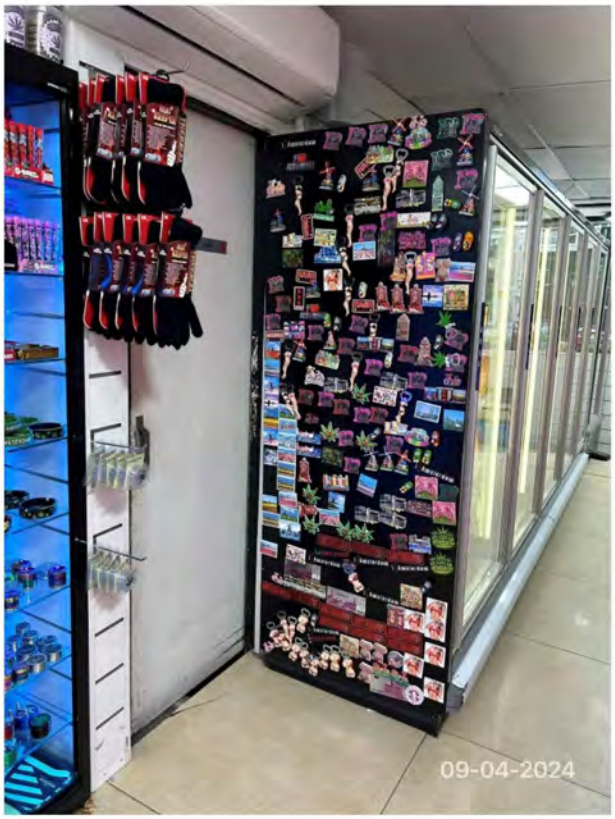
09-04-2024


Heineken
09-04-2024


09-04-2024


Heineken
09-04-2024


HOT
PICKLE
09-04-2024


09-04-2024


Holland
SYRUP WAFFLES
Heineken
09-04-2024


Holland
SYRUP WAFFLES
09-04-2024


09-04-2024

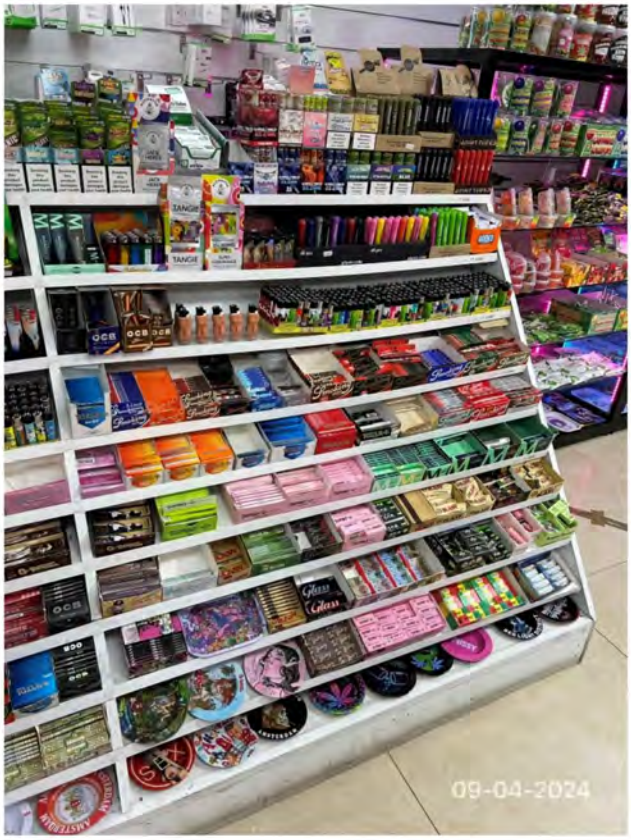
09-04-2024


420
09-04-2024


XXX
AMSTERDAM
09-04-2024

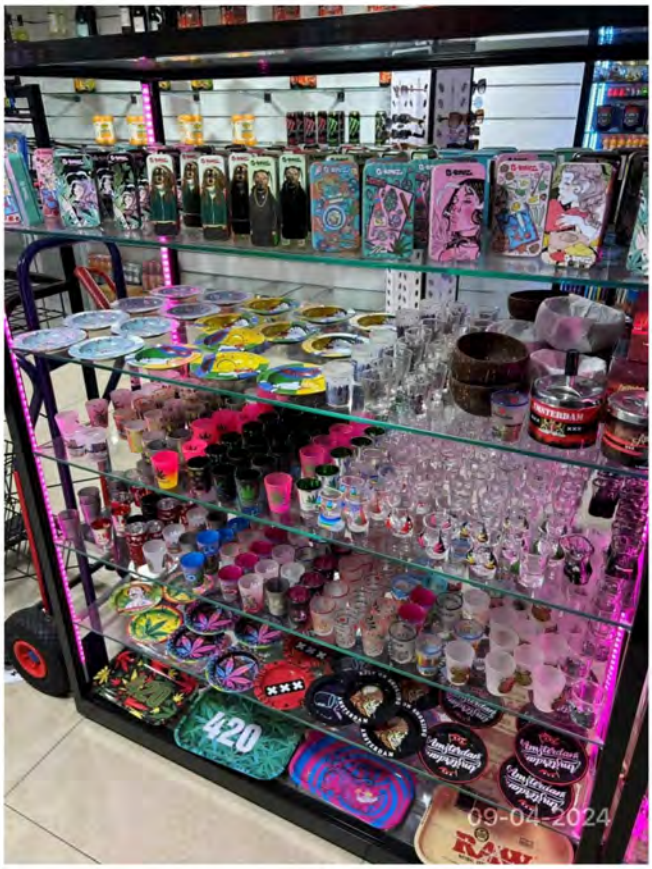
420
09-04-2024


ONCHO
09-04-2024


Kost ©
Eyewear
09-04-2024


Kleenex
SOFT WHITE
durex
always
always
always
09-04-2024


ELFBAR
T600
CRYSTAL
09-04-2024


niet-rokers.
niet-rokers.
CRYSTAL
VAPEURS
WEGWERPBARE E-SIGARET
CRYSTAL
TOBACCO GOLD
18+ 2% NICOTINE
TOBACCO GOLD
Dit product bevat de zeer verslavende stof nicotine. Het gebruik ervan wordt afgeraden voor niet-rokers.
09-04-2024

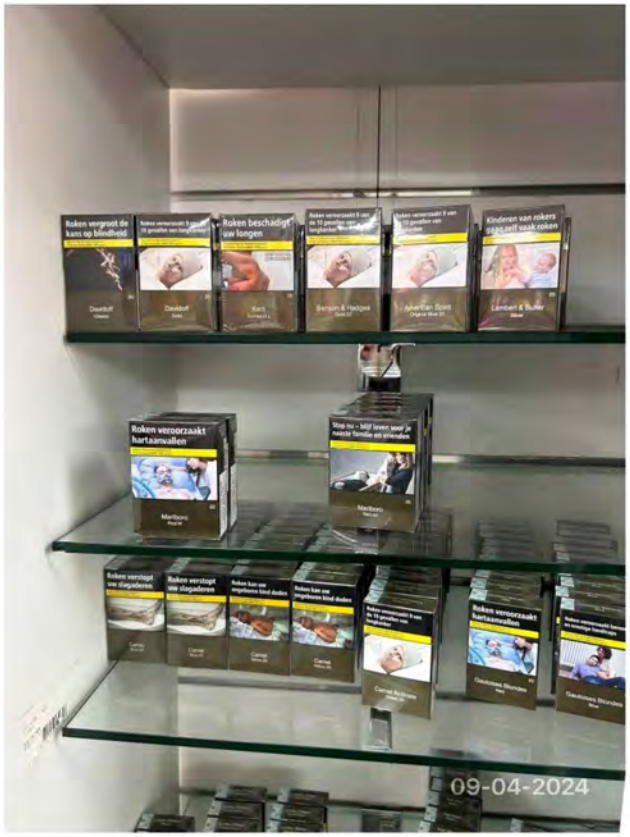
Roken vergroot de kans op blindheid
Roken beschadigt uw longen
Roken veroorzaakt hartaanvallen
Roken verstopt uw slagaderen
Roken kan uw ongeboren kind doden
Kinderen van rokers gaan zelf vaak roken
09-04-2024


Roken vermindert de vruchtbaarheid
Roken vergroot de kans op blindheid
09-04-2024

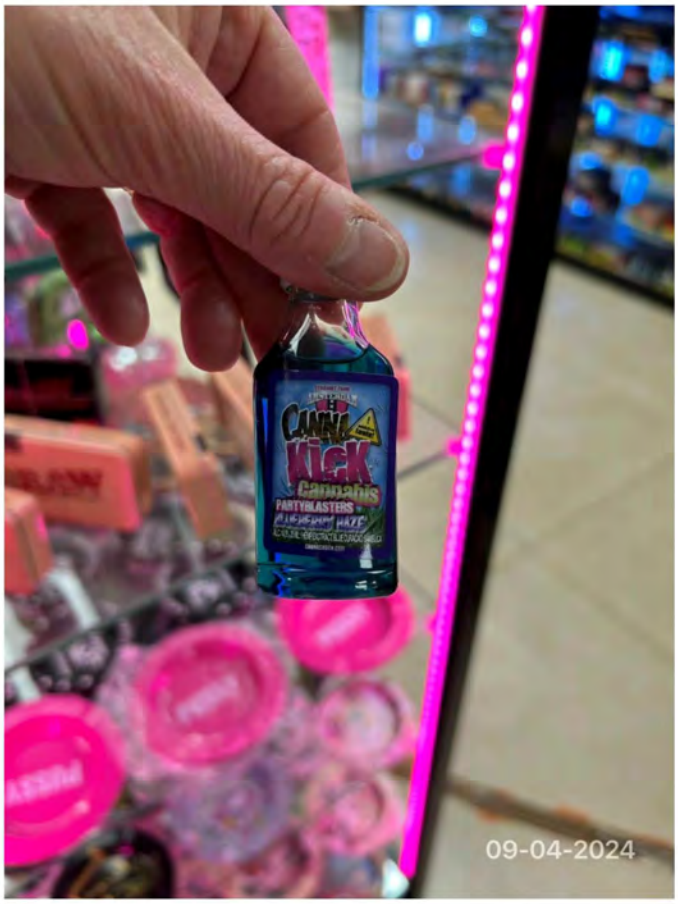
Cannabis
PARTYBLASTERS
09-04-2024