From: "10.2.e " <10.2.e @ridecheck.app>
Sent: Fri, 12 Feb 2021 10:03:11 +0100
To: "10.2.e " <10.2.e @amsterdam.nl>
Cc: "10.2.e " <10.2.e @felyx.nl>
Subject: Re: aanpassing servicegebied Amsterdamse Bos en Zuidas zuid

Dankjewel voor de duidelijke kaartjes en foto's 10.2.e ! We hebben het servicegebied inmiddels aangepast.

Fijn weekend,
10.2.e

On Thu, Feb 11, 2021 at 10:53 AM 10.2.e <10.2.e @amsterdam.nl> wrote:

> Beste 10.2.e 10.2.e
>
> Hierbij een aantal foto's/tekeningen om te verduidelijken hoe het servicegebied kan worden aangepast voor:
>
> -Amsterdamse Bos (foto hieronder: ruimte op de parkeerweide, groene pijl. Rood is waar felyx nu servicegebied heeft)
>
> -Zuidas zuid. (foto's in de bijlage, 1 uitbreiding parkeerverbod; 2+3 waar je wel mag parkeren: Deelscooters kunnen gebruik maken op van de vakken langs de Mahlerlaan, bijgaand enkele voorbeelden; zijn ook populair bij Biro's)
>
> Aanbod van het Amsterdamse Bos is om dit gezamenlijk te bekijken. Ik weet namelijk niet of je makkelijk de parkeerweide op komt met de scooter. Ziet er deels onverhard uit. Laat even weten of jullie hier gebruik van willen maken.
>
> Hartelijke groet,
>
> 10.2.e

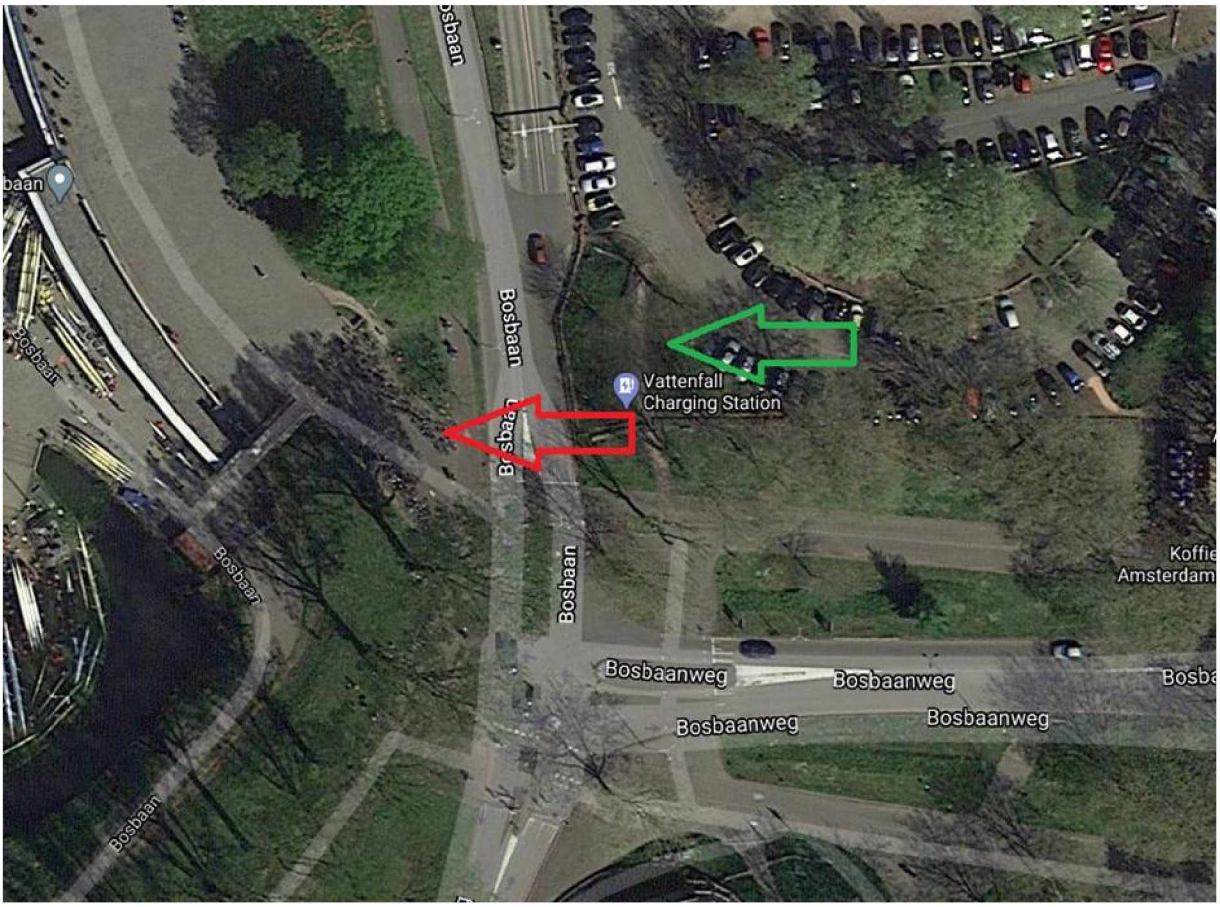

De gemeente Amsterdam streeft naar optimale dienstverlening en zorgvuldige afhandeling van e-mailverkeer. Als deze e-mail niet voor u is bestemd, laat dit dan weten aan de afzender en verwijder de e-mail. Voor meer informatie: www.amsterdam.nl/proclaimer.

--

10.2.e

Check.
Van Slingelandtstraat 8d
Amsterdam