Verslag tekensessie met 10-16-jarigen

14-11-2024, van 16.30 tot 18.00 uur in het Concertgemaal

Vooraf hadden 14 jongeren zich aangemeld. Op de dag zelf zijn hiervan 9 kinderen komen opdagen die meededen aan de tekensessie. De meesten waren 10 of 11 jaar oud.

Vragenronde

De jongeren zaten verspreid over 2 grote tafels. Om alvast wat creatieve ideeën op te doen stelde de ontwerpers vragen, bijvoorbeeld:

1. Wat is jouw favoriete plek in de buurt om te sporten/spelen?
2. Wat missen jullie nog aan sport en spel in de buurt?
3. Wat voor sport doen jullie graag buiten?

We hebben veel verschillende antwoorden gekregen op deze vragen. Hieronder ziet u welke ideeën we hebben gehoord:

Ze vinden het leuk om te spelen op de bouwplaats van deelgebied 4B, het speelveldje en klimtoestellen. Ze missen speeltoestellen voor oudere kinderen, meer avontuurlijke en uitdagende toestellen, infobordjes met wat je kan doen, een bouwlandje met bomen, planten en hutten, een buurthuis, meer groen.



Foto van tijdens de vragenronde

Droomspeelplek tekenen
Nadat iedereen inspiratie op had gedaan tijdens de vragenronde hebben we jongeren gevraagd hun droomspeelplaats te tekenen. Hiervoor hadden we de plattegrond van het gebied uitgeprint en stiften op tafel gelegd. Iedereen kreeg diens eigen plattegrond en had 30 minuten de tijd.

Hieronder ziet u 4 van de 9 tekeningen:

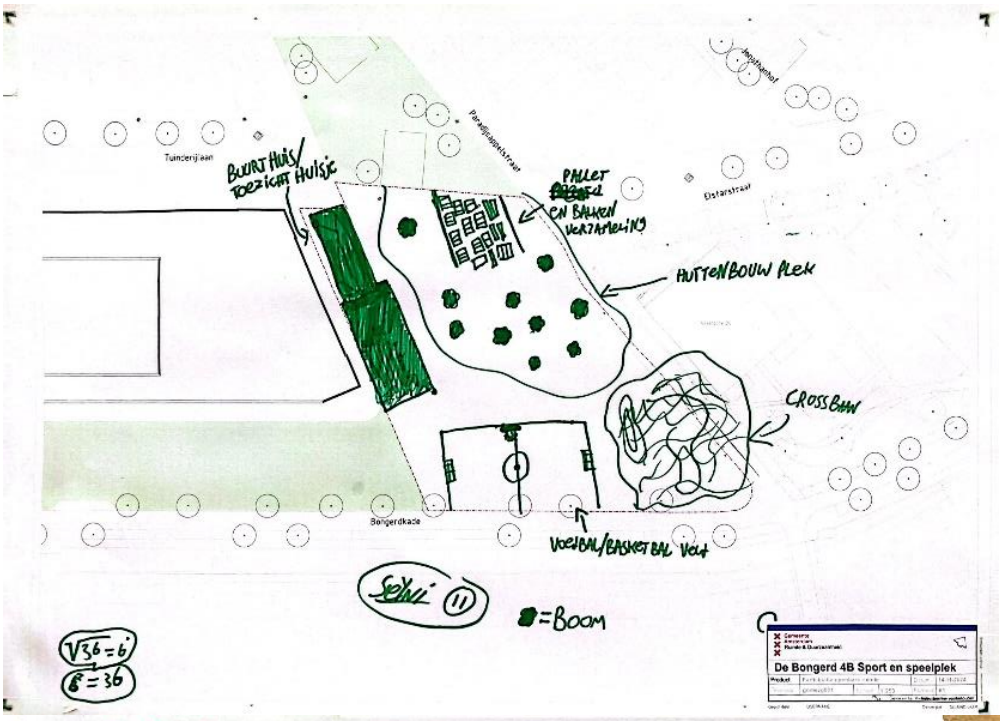
Tuinderijlaan
Bongerdkade
Distelstraat
BUURT HUIS/ TOEZICHT HUISJE
PALLET EN BALKEN VERZAMELING
HUTTENBOUW PLEK
CROSSBAAN
VOETBAL/BASKETBAL VELD
=BOOM
De Bongerd 4B Sport en speelplek

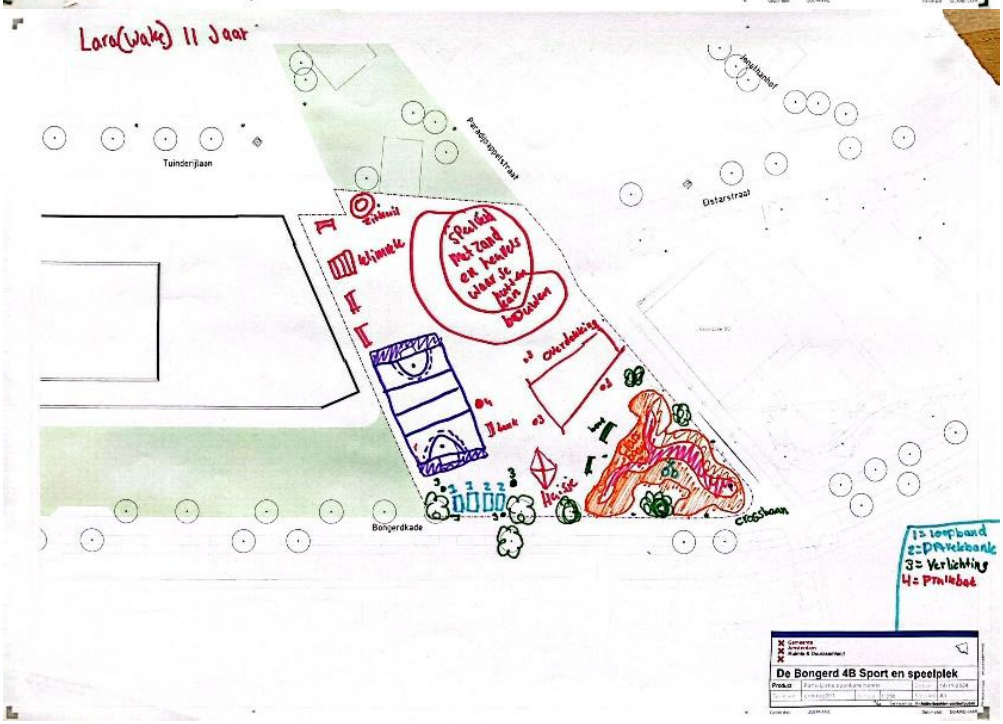
Lara(Wake) 11 Jaar
Tuinderijlaan
Bongerdkade
Distelstraat
1= Loopband
2=Draaibank
3= Verlichting
4= Trampoline
De Bongerd 4B Sport en speelplek


THOMAS 11
Tuinderijlaan
Paradijsappelstraat
Elstarstraat
Bongerdkade
Pallet opslag
1 Buurt huis
2 voetbal / basketbal veld
3 kros baan
De Bongerd 4B Sport en speelplek

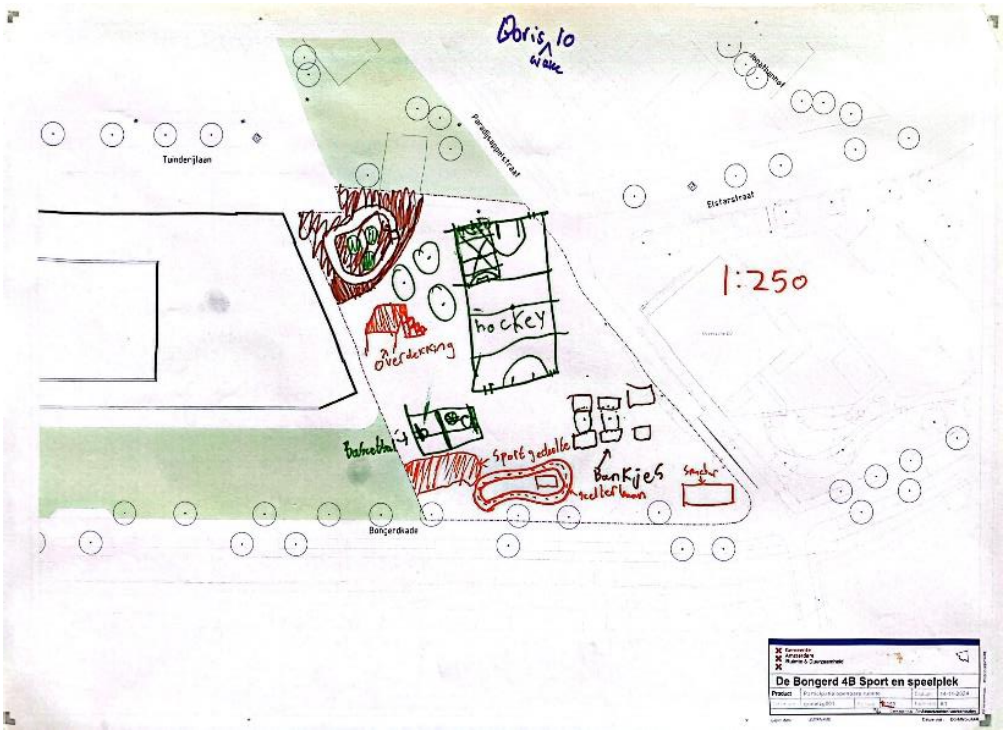
Doris 10
Tuinderijlaan
Paradijsappelstraat
Elstarstraat
Bongerdkade
1:250
hockey
overdekking
Sport gedeelte
Bankjes
De Bongerd 4B Sport en speelplek

Gezamenlijke speelplek tekenen
Nadat iedereen een eigen ontwerp had gemaakt zijn de jongeren in groepjes van 3 opgedeeld. Ieder groepje kreeg een eigen tafel met een grotere kaart. Met z'n drieën kregen ze de opdracht om samen tot hun droomspeelplek te komen. Hiervoor kregen ze ongeveer 20 minuten de tijd. Hieronder ziet u de 3 ontwerpen die gemaakt zijn.



Janna
~~Boris~~
Kasper

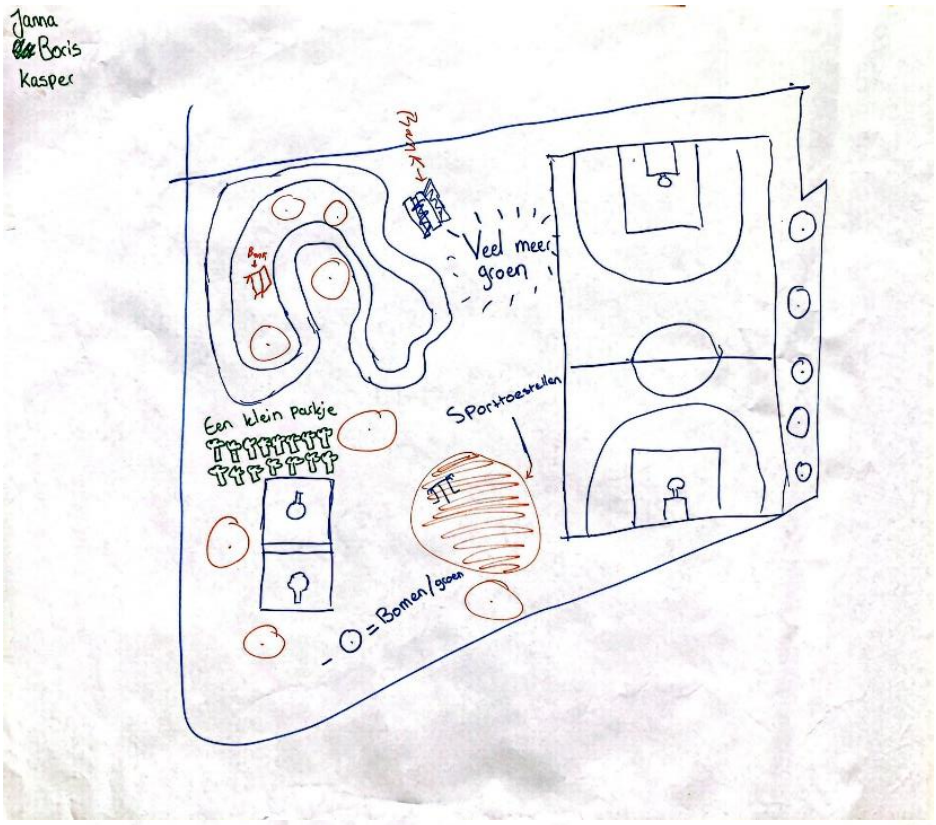

THOMAS LIANGO

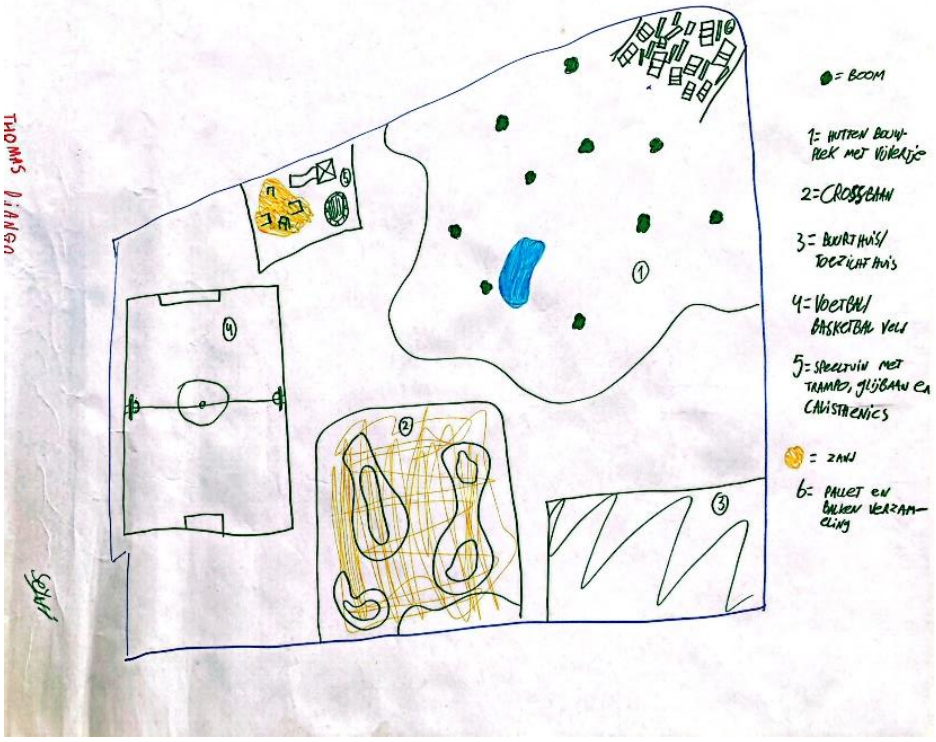

Loera 11 jaar

REYER 10 jaar

Samara 10 jaar



Presenteren van de droomspeelplekken
Nadat alle groepen hun ontwerp af hadden mochten ze deze presenteren voor de groep. De groep vertelde waarom ze bepaalde onderdelen hadden gekozen en de anderen stelde vragen.

