Veiligheidsregio
Amsterdam-Amstelland

Gemeente Amsterdam
Team Ruimte en Duurzaamheid
5.1,2,e
Postbus 2758
1000 CT Amsterdam

Datum	13 oktober 2022	Telefoon	020-5556000
Onze referentie	068/RoEv-2022	Fax	
Behandeld door	5.1,2,e	Bijlagen	geen
Uw referentie		E-mail	serviceteamRB@veiligheidsregioaa.nl
Uw bericht van	6 oktober 2022	Onderwerp	Advies externe veiligheid bestemmingsplan Zuideinde 366

Geachte 5.1,2,e

Op 6 oktober 2022 hebben wij uw verzoek ontvangen om advies te geven in verband met een bestemmingsplan Zuideinde 366 te Amsterdam voor de bouw van een tiental woningen.

Wij hebben ter beoordeling de volgende gegevens ontvangen:
- Email van de gemeente Amsterdam van 6 oktober 2022;
- Concept bestemmingsplan Zuideinde 366 NL.IMRO.0363.N22072BPSTD-OW01 (d.d. 28 september 2022);
- Concept bestemmingsplan Zuideinde 366 Regels NL.IMRO.0363.N22072BPSTD-OW01 (d.d. 15 september 2022);
- Concept bestemmingsplan Zuideinde 366 Verbeelding NL.IMRO.0363.N22072BPSTD-OW01 (d.d. 12 september 2022);
-

Advies

Wij hebben onderzoek gedaan naar relevante risicobronnen nabij het plangebied. Er is gekeken naar de invloedsgebieden van spoor-, weg-, watervervoer gevaarlijke stoffen, Bevi inrichtingen, buisleidingen en of het plangebied in het Luchthavenindelingsbesluit Schiphol ligt. Uit dit onderzoek is gebleken dat het plangebied buiten de grootste risicocontouren ligt van bovengenoemde risicobronnen (zie figuur 1). **Derhalve is het niet nodig om verder onderzoek te doen naar het groepsrisico of plaatsgebonden risico ter plaatse van het plangebied.**

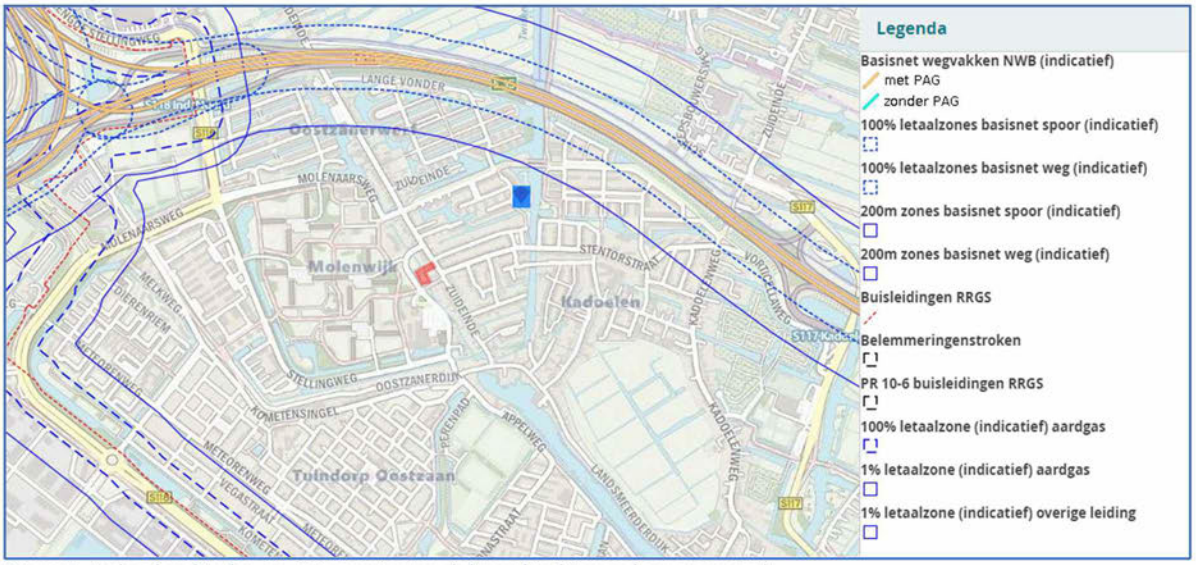

Figuur 1 Invloedsgebieden en risicocontouren (plangebied in rood aangegeven)

Mocht u naar aanleiding van dit advies nog vragen hebben dan kunt u contact opnemen via ons serviceteam risicobeheersing (ServiceteamRB@veiligheidsregioaa.nl of 020-5556000).

Met vriendelijke groet,

5.1,2,e

5.1,2,e

5.1,2,e

Veiligheidsregio Amsterdam-Amstelland