Van:
Verzonden: dinsdag 22 januari 2019 10:33
Aan:
Onderwerp: FW: Foto's en offerte hekwerk

Ter info .....

Van:
Verzonden: dinsdag 22 januari 2019 10:25
Aan:
Onderwerp: Fwd: Foto's en offerte hekwerk

Hoi

Hierbij e-mailverkeer tussen een bewoner, de afdeling Veiligheid stadsdeel Zuid en Beheer & Openbare ruimte.
De eerste contacten en definitieve toezegging tot plaatsing van een hek is door de afdeling Veiligheid gedaan,
en zijn hier leidend in geweest.

Ik heb destijds deze casus overgedragen aan ier, zij was toen aangesteld als Gebiedsmakelaar Museumkwartier.
heeft meerdere malen contact gehad met de bewoners. Vanuit dit contact heeft zij mij gevraagd om de steeg te monitoren irt zwerfafval en ander vuil waarna zij hier verder mee zou kunnen gaan.

Vanuit de afdeling Beheer&Onderhoud Openbare Ruimte stds. Zuid is in deze casus slechts ondersteunend geacteerd, (ver)bindend in het geheel zijn in deze r en de afdeling Veiligheid geweest.

Gr.

Verstuurd vanaf mijn iPhone

Begin doorgestuurd bericht:

> **Van:**
> **Datum:** 22 januari 2019 om 07:58:27 CET
> **Aan:**
> **Onderwerp: Doorst.: Foto's en offerte hekwerk**
>
> Verstuurd vanaf mijn iPhone
>
> Begin doorgestuurd bericht:
>
> > **Van:**
> > **Datum:** 16 juni 2016 om 08:55:49 CEST

Aan:
Onderwerp: Antw.:□ Foto's en offerte hekwerk□

Beste

Ik heb contact gehad met . Het zegt het volgende:
Ja, heb het destijds met Sebastiaan besproken. Geen definitieve afsluiting en informeren van Suitsupply (grenst er aan geloof ik). En betrokkenheid van alle bewoners die er aan grenzen, volgens mij was er destijds 1 bewoner die er niet happig op was. Als dat nu niet meer het geval is, gewoon plaatsen.
Wel een beetje knap hekwerk plaatsen, he? We zitten wel aan de Van Baerlestraat...;)

Dus volgens mij kan je overgaan tot plaatsen en indien je er budgettair niet uitkomt, dan wil ik (zoals destijds afgesproken) vanuit veiligheid bijdragen.
Kan je hiermee uit de voeten?

Met vriendelijke groet,

Veiligheidscoördinator
Stadsdeel Zuid

Gemeente Amsterdam

Bezoekadres President Kennedylaan 923, 1079 MZ Amsterdam
www.amsterdam.nl

Werkdagen: ma t/m vr

Van:
Verzonden: donderdag 16 juni 2016 07:52
Aan:
Onderwerp: FW: Foto's en offerte hekwerk
Urgentie: Hoog

Hoi

Gisteren ben ik benaderd door een bewoner uit de PC Hooft, .
Deze heer heeft in 2015 in overleg met afspraken gemaakt en toezeggingen gehad omtrent het aanschaffen van en plaatsen van een hek, om een steeg (achter de P.C.) af te sluiten ter voorkoming van overlast.
Ik heb inmiddels begrepen dat niet meer werkzaam is binnen Zuid, kun jij deze meneer verder helpen of weet jij wie ik binnen Veiligheid kan benaderen?

Met vriendelijke groet,

Wijkmanager - Beheer Openbare Ruimte
Gemeente Amsterdam, Stadsdeel Zuid

Aanwezig: ma, di, wo, do, vr

Luchtvaartstraat 9, 1059 CA Amsterdam
amsterdam.nl

Van:
Verzonden: woensdag 15 juni 2016 12:56
Aan:
Onderwerp: Fwd: Foto's en offerte hekwerk
Urgentie: Hoog

, The

Begin doorgestuurd bericht:

Van:
Onderwerp: Doorst.: Foto's en offerte hekwerk
Datum: 1 december 2015 16:03:14 CET
Aan:

Beste

Ik heb je geprobeerd te bellen vandaag maar je was buiten de deur. Je hebt waarschijnlijk al wel begrepen dat de financiering van het hek geregeld wordt door Veiligheid, via . (goed contact van jouw! ;-)) Wij zijn er erg blij mee!
Ik begreep van mijn buurvrouw dat alle omwonenden nu ook akkoord zijn. Wat ons betreft kan het hek niet snel genoeg geplaatst worden en mag er opdracht gegeven worden.

Misschien is het handig om ook nog even contact te hebben en te spreken over een 'Beheerplan' zoals dat noemde. Ik had daar toen al met over gesproken. Wij hebben daar wel wat ideeën over.
Zullen we donderdag bellen? (Woensdag ben ik de hele dag in bespreking.)

Groeten

Begin doorgestuurd bericht:

Van: "
Onderwerp: RE: Foto's en offerte hekwerk
Datum: 27 november 2015 06:35:57 CET
Aan: '

Dag

Dank voor het toesturen van de foto's en offerte. Eea maakt wel helder wat de urgentie is. Ik heb het intern overlegd. Wij staan positief tegenover het voorstel om dit hekwerk te financieren.
Daarbij kan ik me voorstellen dat je kiest voor een 'beheerplan' waarin je keuzes maakt over wanneer je het hekwerk echt afsluit, bijv. met Koningsdag of andere evenementen en hoe je daarover met je buren communiceert.
Ik heb ook in de cc gezet, zodat jullie met elkaar de bestelling, plaatsing en andere details kunnen regelen.

Succes!

Met vriendelijke groeten,

Adviseur Veiligheid
Stadsdeel Zuid

Gemeente Amsterdam

President Kennedylaan 923, 1079 MZ Amsterdam
www.zuid.amsterdam.nl
Werkdagen: Ma, di, woe, do, vrij

Van:
Verzonden: donderdag 26 november 2015 15:26
Aan:
Onderwerp: Re: Foto's en offerte hekwerk
Urgentie: Hoog

Beste ,

Hierbij de offerte van het hek en een plattegrond van de (riool)steeg tot aan de Stadshouderskade.
En de bijbehorende foto's.

met vriendelijke groeten,

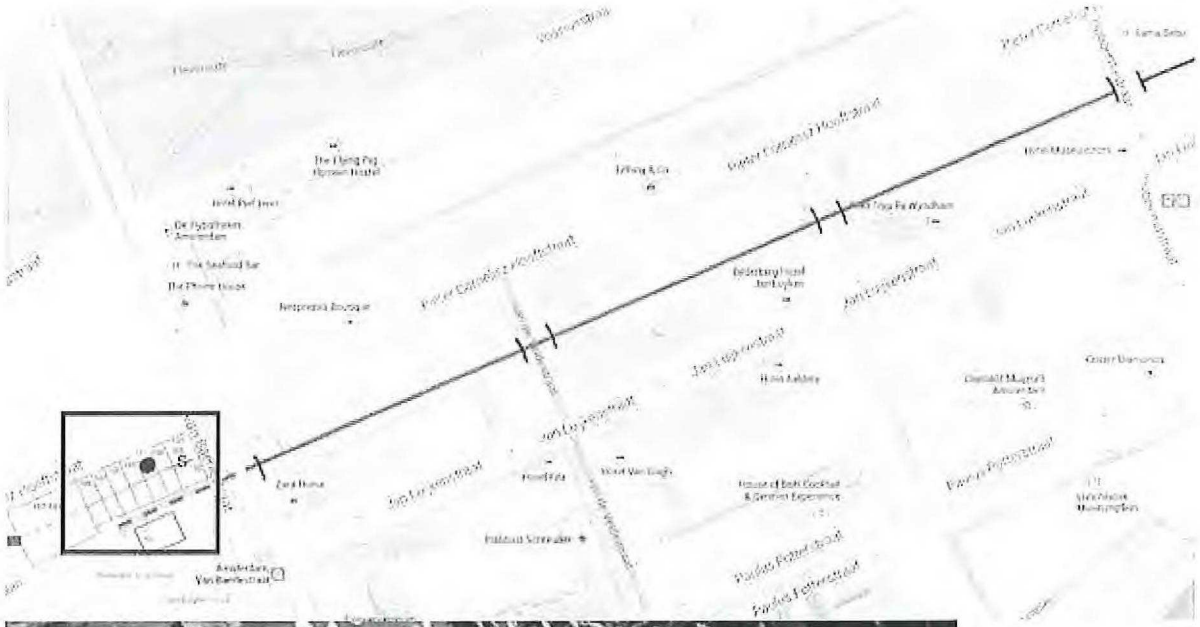

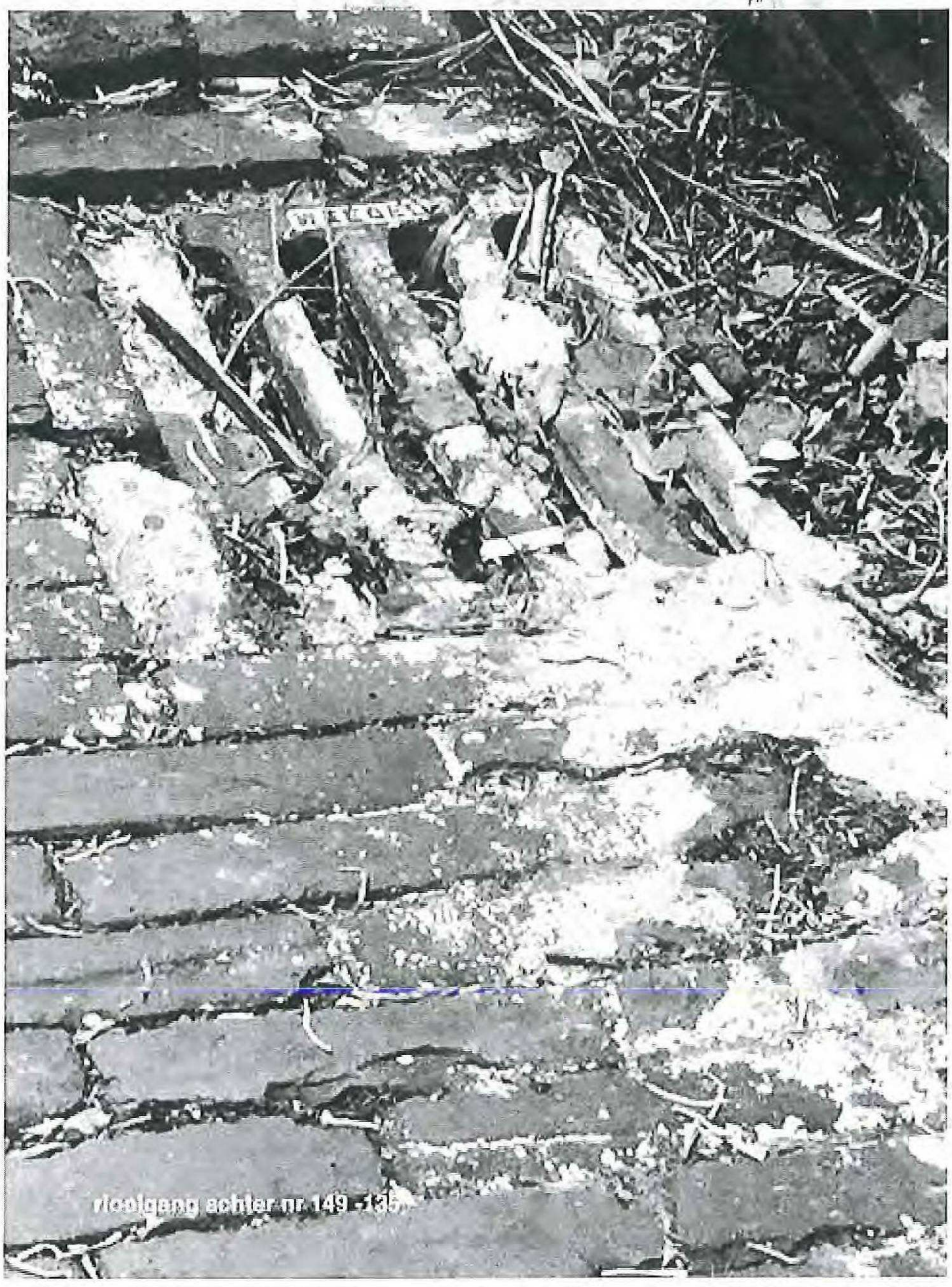
vloolgang achter nr 149 -135




mensen poep



Grafiti in rioolgang PC
149-135

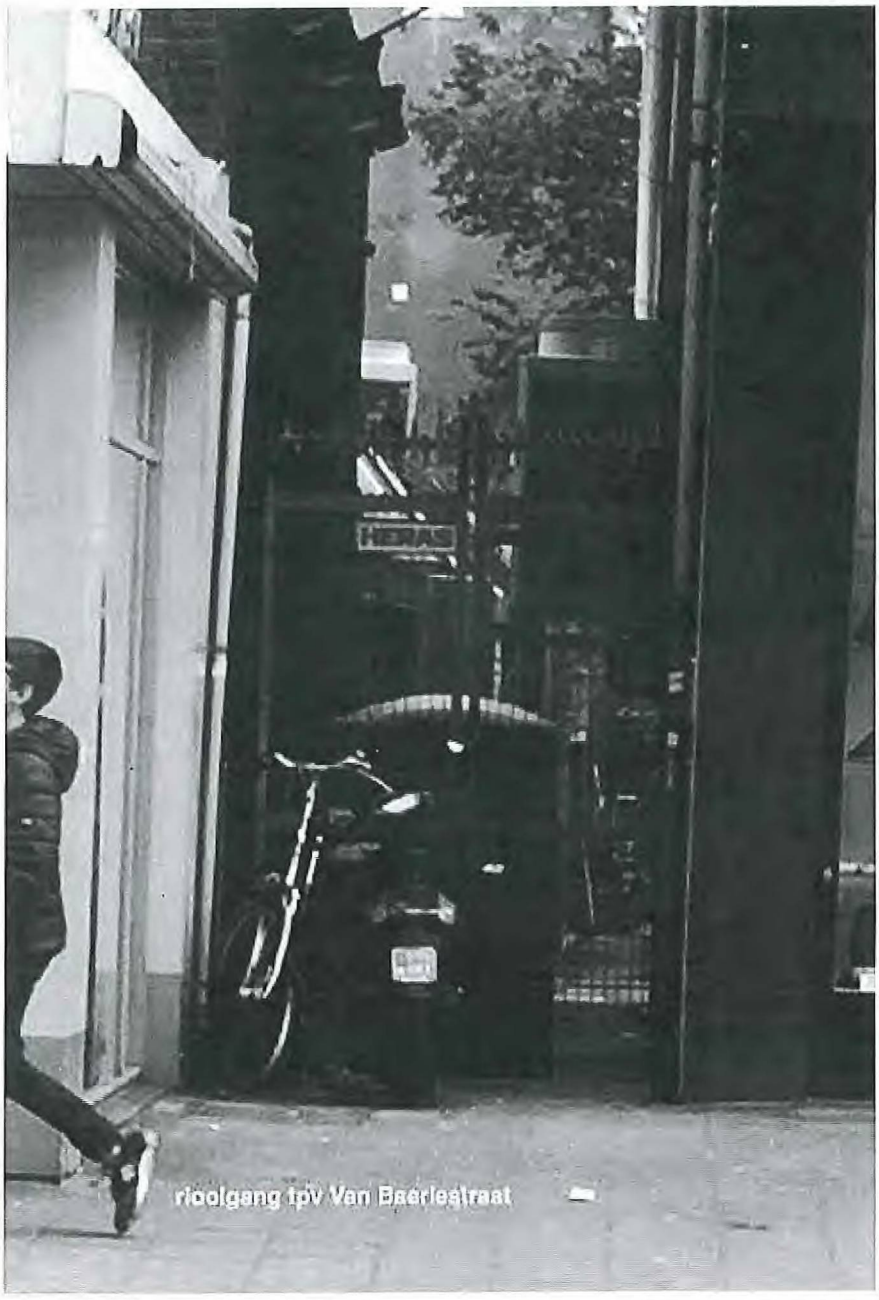

rioolgang tpv Van Baerlestraat


rioolgang Van der Veldestraat



rioolgang Van der Veldestraat doorkijk naar Hobbemastraat

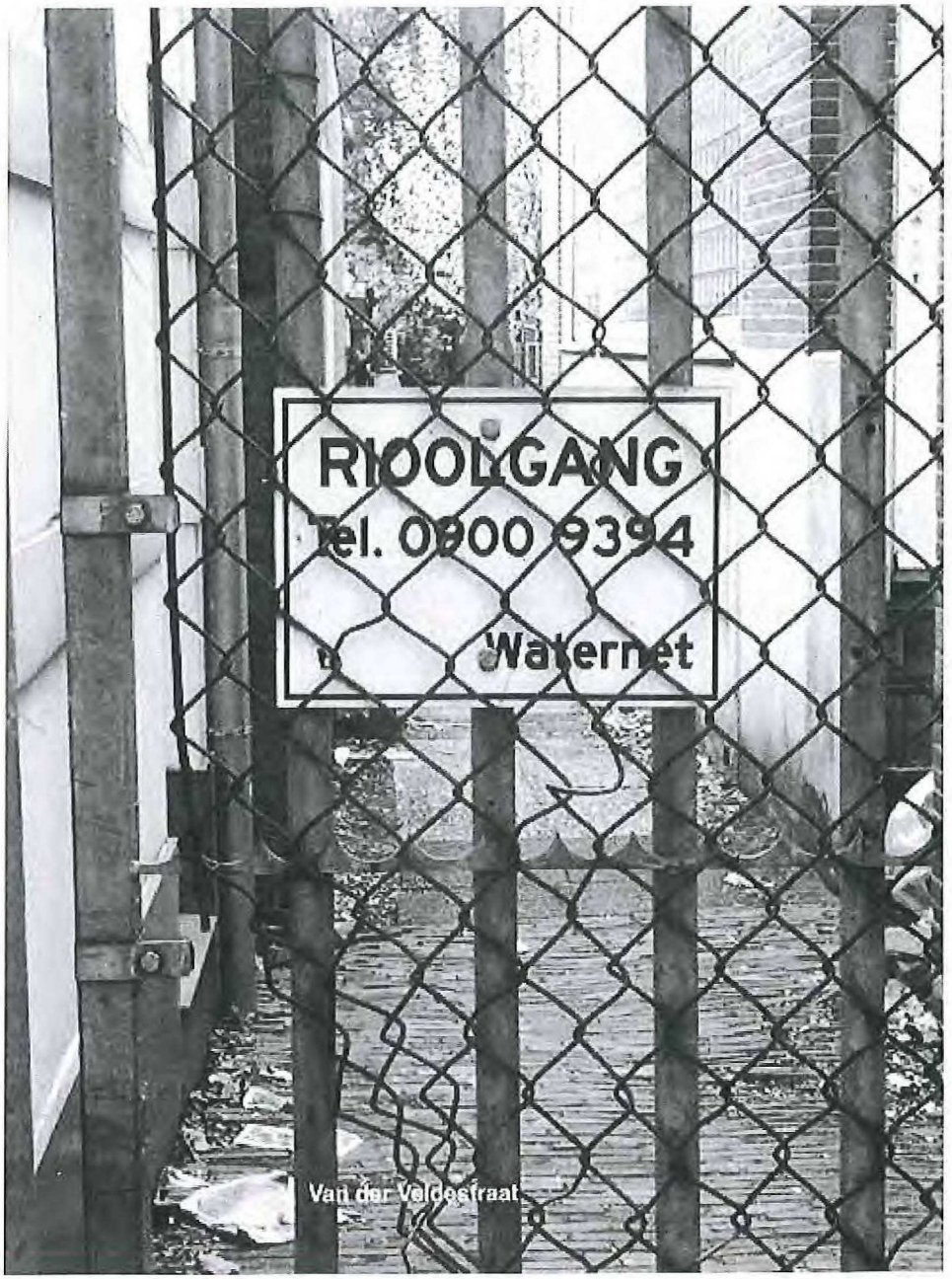
RIOOLGANG
Tel. 0900 9394
Waternet
Van der Veldestraat



Riooigang Honthorstraat


geen vrijmarkt
en commerciele
handel toegestaan

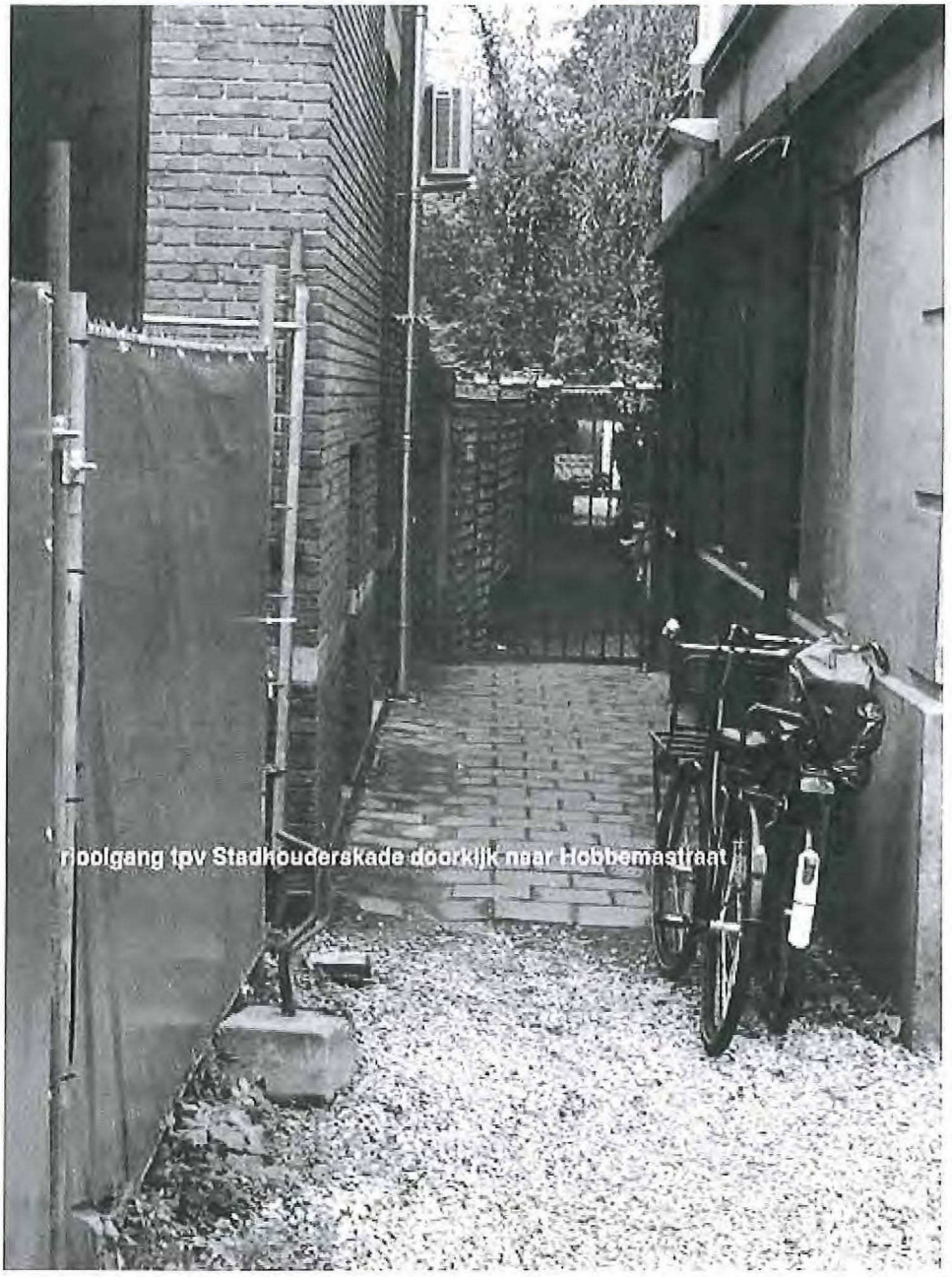

Op 26 nov. 2015, om08:39 heeft [redacted] het volgende geschreven:

Geachte

Dank voor het toesturen van de foto's en offerte, maar op de een of andere manier lukt het mij niet de foto's en offerte via mijn telefoon te downloaden.
Is het mogelijk dat u deze nog eens stuurt, maar dan naar mijn emailadres:

[redacted]

Alvast bedankt,

Met vriendelijke groeten,

Adviseur Veiligheid
Stadsdeel Zuid

Gemeente Amsterdam

President Kennedylaan 923, 1079 MZ Amsterdam
www.zuid.amsterdam.nl
Werkdagen: Ma, di, woe, do, vrij

De informatie verzonden in dit e-mail bericht is uitsluitend bestemd voor de geadresseerde. Gebruik van deze informatie door anderen dan de geadresseerde is verboden. Indien u dit bericht ten onrechte ontvangt, wordt u verzocht de inhoud niet te gebruiken maar de afzender direct te informeren door het bericht te retourneren en het daarna te verwijderen. Openbaarmaking, vermenigvuldiging, verspreiding en/of verstrekking van de in de e-mail ontvangen informatie aan derden is niet toegestaan. De gemeente Amsterdam staat niet in voor de juiste overbrenging van een verzonden e-mail, noch voor de tijdige ontvangst daarvan. Externe e-mail wordt door de gemeente Amsterdam niet gebruikt voor het aangaan van verplichtingen.

De informatie verzonden in dit e-mail bericht is uitsluitend bestemd voor de geadresseerde. Gebruik van deze informatie door anderen dan de geadresseerde is verboden. Indien u dit bericht ten onrechte ontvangt, wordt u verzocht de inhoud niet te gebruiken maar de afzender direct te informeren door het bericht te retourneren en het daarna te verwijderen. Openbaarmaking, vermenigvuldiging, verspreiding en/of verstrekking van de in de e-mail ontvangen informatie aan derden is niet toegestaan. De gemeente Amsterdam staat niet in voor de juiste overbrenging van een verzonden e-mail, noch voor de tijdige ontvangst daarvan. Externe e-mail wordt door de gemeente Amsterdam niet gebruikt voor het aangaan van verplichtingen.

Op 20 sep. 2016, om 13:59 heeft [redacted] het volgende geschreven:

Beste
Allereerst mijn excuses voor de late reactie. Het heeft een tijd geduurd voordat ik mevrouw ' kon spreken. Ik heb haar uiteindelijk telefonisch gesproken en aangegeven dat mijn collega's van Beheer voornemens zijn om een hek te plaatsen.
Ik heb ook met haar afgesproken dat de vervuiling eerst de komende periode vastgelegd gaat worden door Beheer (door middel van foto's). Er zal eind oktober bekeken worden welke vervuiling is geregistreerd en op basis hiervan zal er definitief een beslissing worden genomen omtrent het hek.
De bewoners zullen hierover per brief worden geïnformeerd.

Overigens blijft het voorkomen / beperken van de vervuiling in de steeg een taak voor Beheer. Ik heb het dossier dan ook niet overgenomen van Beheer maar heb vanuit mijn rol als verbinder tussen de gemeente en bewoners contact opgenomen met mevr [redacted] om alvast bij haar aan te kondigen dat het hek er waarschijnlijk gaat komen. We hebben het ook gehad over de bereikbaarheid van haar woning en ik heb haar aangegeven dat indien het hek er komt, dit niet op slot gaat ivm het feit dat zij en haar zoon de route vanuit de steeg gebruiken als toegang tot de woning. Mocht dit niet werken en blijven er mensen in de steeg komen die vervuiling veroorzaken, dan moeten we hier een andere afspraak over maken.

Ik stel voor dat we de gegevens omtrent de vervuiling de komende periode afwachten en dat ik in de tussentijd geen aparte afspraak met u maak. Mocht u behoefte hebben aan contact, dan kunt u mij telefonisch bereiken.

Met vriendelijke groet,

Gebiedsmakelaar
Oud-Zuid
Stadsdeel Zuid

Gemeente Amsterdam

Werkdagen: maandag, dinsdag, donderdag en vrijdag

[redacted]

President Kennedylaan 923, 1079 MZ Amsterdam
www.zuid.amsterdam.nl

Van: [redacted]
Verzonden: vrijdag 9 september 2016 15:09
Aan: [redacted]
Onderwerp: hekwerk steeg
Urgentie: Hoog

Beste Mevrouw [redacted]

Van uw collega, [redacted] begreep ik dat u het dossier van de 'afsluiting steeg' overgenomen hebt.

Ik wilde graag met u bijpraten over de status hiervan. Kan dat? Zal ik bij u langs komen?

met vriendelijke groet,

Begin doorgestuurd bericht:

Van:
Onderwerp: RE: hekwerk steeg
Datum: 9 september 2016 13:44:39 CEST
Aan:

Hoi

De naam van mijn collega is er, zij is de Gebiedsmakelaar van het Museumkwartier.

Met vriendelijke groet,

Wijkmanager - Beheer Openbare Ruimte
Gemeente Amsterdam, Stadsdeel Zuid

Aanwezig: ma, di, wo, do, vr
Luchtvaartstraat 9, 1059 CA Amsterdam
amsterdam.nl

Van:
Verzonden: dinsdag 30 augustus 2016 12:22
Aan:
Onderwerp: Re: hekwerk steeg
Urgentie: Hoog

Hoi

Hoe heet jouw collega ook weer die dit dossier van je over genomen heeft?

groeten

Op 15 jul. 2016, om 11:47 heeft F .nl> het volgende geschreven:

Goedemorgen

Heb je nog nieuws over het hek in de steeg achter de PC Hooftstraat?
Ik heb na een beetje spitten van mij en van mijn buurvrouw (145) een brief gevonden var ; aan WaterNet. Waarvan de inhoud erg interessant is. Wij hebben destijds een kopie in de bus gekregen van deze brief die ; gestuurd zou hebben. Hieruit blijkt toch duidelijk dat ze wél een hek wil....? Bovendien heeft zij ons gevraagd om ook in actie te komen wat wij dus ook gedaan hebben....

Ik heb de bewuste brief in de bijlage meegestuurd...

Op 15 jun. 2016, om 14:15 heeft het volgende geschreven:

Binnen!!

Met vriendelijke groet,

Wijkmanager - Beheer Openbare Ruimte
Gemeente Amsterdam, Stadsdeel Zuid

ma, di, wo, do, vr
Luchtvaartstraat 9, 1059 CA Amsterdam
amsterdam.nl

Van:
Verzonden: woensdag 15 juni 2016 13:01
Aan:
Onderwerp: test

De informatie verzonden in dit e-mail bericht is uitsluitend bestemd voor de geadresseerde. Gebruik van deze informatie door anderen dan de geadresseerde is verboden. Indien u dit bericht ten onrechte ontvangt, wordt u verzocht de inhoud niet te gebruiken maar de afzender direct te informeren door het bericht te retourneren en het daarna te verwijderen. Openbaarmaking, vermenigvuldiging, verspreiding en/of verstrekking van de in de e-mail ontvangen informatie aan derden is niet toegestaan. De gemeente Amsterdam staat niet in voor de juiste overbrenging van een verzonden e-mail, noch voor de tijdige ontvangst daarvan. Externe e-mail wordt door de gemeente Amsterdam niet gebruikt voor het aangaan van verplichtingen.

Van:
Verzonden: woensdag 7 november 2018 6:59
Aan:
Onderwerp: FW: resterend deel van hekwerk steeg
Bijlagen: Reactie nav Parool .pdf

Urgentie: Hoog

2

Ter info

Hartelijke groet,

Gebiedsbeheerder Oud Zuid
Directie Stadswerken

Gemeente Amsterdam

T:
E:

Werkdagen: ma,di, do en vrij

Van:
Verzonden: woensdag 31 oktober 2018 14:16
Aan:
CC:
Onderwerp: Re: resterend deel van hekwerk steeg
Urgentie: Hoog

Beste mevrouw

Hartelijk dank voor het toesturen van het artikel in het Parool.
In de bijlage stuur ik een korte reactie met wat foto's.

met vriendelijke groet,

Op 19 okt. 2018, om 14:37 heeft I> het volgende geschreven:

Beste mevrouw

Hierbij wat correspondentie dat wellicht ontbreekt aan uw dossier.

Op 12 juni 2017 is het hekwerk bestuurlijk voorgelegd. Op oktober 2017 is het hekwerk binnen gemeld, en gemeld dat het geplaatst kon worden.
Er wordt veel over 'hekwerk' gesproken in algemene zin, dus heb ik ook de offerte meegestuurd die de gemeente al in 2015 heeft aangevraagd. Hierin wordt duidelijk over twee hekken gesproken. In de communicatie per telefoon de bezoeken aan de gemeente en in andere contacten (zoals met Brandweer en Politie) is er altijd over afsluiten met twee hekken gesproken als zijne 'het hekwerk'.

Als u nog vragen heeft verneem ik dat graag.

met vriendelijke groeten,

Begin doorgestuurd bericht:

Van:
Onderwerp: Doorst.: hekwerk steeg
Datum: 12 april 2017 om 16:53:11 CEST
Aan:

Ter info..

Sent from my iPhone, please ignore typo's.

Begin doorgestuurd bericht:

> **Van:**
> **Datum:** 12 april 2017 14:16:52 CEST
> **Aan:**
> **Kopie:**
> **Onderwerp: Antw.:☐ hekwerk steeg ☐**
>
> Beste heer
>
> Even een korte update: de afgelopen weken is er (weer) met verschillende afdelingen gesproken over dit dossier.
> Er wordt nu opnieuw bekeken welk type hek in aanmerking zou kunnen komen, ook n.a.v. recent advies van de brandweer. Vervolgens moet het afsluiten van de steeg nog bestuurlijk worden voorgelegd.
> Ik begrijp goed dat het vanuit uw oogpunt lijkt alsof er niets gebeurt. We zijn er echter wel mee bezig.
> Zodra ik u uitsluitsel kan geven, hoort u van mij.
>
> Gebiedsmakelaar
> Oud-Zuid

Stadsdeel Zuid

Gemeente Amsterdam

Werkdagen: maandag, dinsdag, donderdag en vrijdag

T.
M.
E.

President Kennedylaan 923, 1079 MZ Amsterdam
www.amsterdam.nl
www.amsterdam.nl/oud-zuid

Gebiedsplan oud-zuid 2017: https://www.amsterdam.nl/zuid-gebied/werken-volgens-de/gebiedsplan-oud-zuid-o/

Van:]
Verzonden: zondag 9 april 2017 13:13
Aan:
CC:
Onderwerp: Re: hekwerk steeg
Urgentie: Hoog

Beste mevrouw '

Het is alweer bijna 2 maanden geleden dat de wijkagent zijn advies heeft uitgebracht t.a.v. het afsluitbaar maken van de steeg achter ons huis.
Deze steeg loopt achter de P. C. Hooftstraat. Vanaf de van Eeghenlaan tot aan de Stadhouderskade (!). De steeg is overal afgesloten behalve het laatste stukje van de Van Baerlestraat tot aan Van Eeghenlaan niet.
Wat is nu de status? Wanneer gaat de gemeente dit laatste stukje steeg afsluitbaar maken? We zijn nu sinds de zomer 2015 met de steeg bezig. In de tussentijd heeft uw afdeling (bij monde van dhr) geadviseerd de steeg afsluitbaar te maken. Tevens heeft de heer ı, toenmalig Adviseur Veiligheid Stadsdeel Zuid geadviseerd de steeg af te sluiten én hij had een budget bij Veiligheid vrijgemaakt om dit ook uit te voeren. Waternet, de Brandweer en de Politie hadden geen bezwaar met afsluiting. En onlangs heeft de wijkagent de heer . ook geadviseerd om de steeg afsluitbaar te maken.

Ik heb alle correspondentie en foto's hierover bewaard. Ik heb ook aangeboden dit te overleggen en te bespreken, maar dit werd niet nodig geacht. Het moet toch niet zo zijn dat, als er straks écht wat gebeurd in deze steeg de Gemeente pas in actie komt?

Graag ontvang ik spoedig een reactie. Overigens overweeg ik om het hele dossier aan de heer Wethouder Slettenhaar te sturen.

Met vriendelijke groet,

's

Op 20 feb. 2017, om 09:52 heeft ' l> het volgende geschreven:

De wijkagent heeft geadviseerd om de steeg af te sluiten.

Met vriendelijke groet,

Gebiedsmakelaar
Oud-Zuid
Stadsdeel Zuid

Gemeente Amsterdam

Werkdagen: maandag, dinsdag, donderdag en vrijdag

T.
M.
E. h

President Kennedylaan 923, 1079 MZ Amsterdam
www.amsterdam.nl
www.amsterdam.nl/oud-zuid

Gebiedsplan oud-zuid 2017: https://www.amsterdam.nl/zuid-gebied/werken-volgens-de/gebiedsplan-oud-zuid-0/

Van:
Verzonden: vrijdag 17 februari 2017 12:12
Aan:
Onderwerp: Re: hekwerk steeg

Dank u.
Kunt u mij vertellen wat het advies precies inhield?

kind regards,

I

Op 17 feb. 2017, om 11:00 heeft
1.nl> het volgende geschreven:

Dag meneer

Ik heb het advies van dhr kregen en dit doorgezet naar Veiligheid en Beheer. Ik laat u weten wat hun reactie wordt.

Met vriendelijke groet,

Gebiedsmakelaar

Oud-Zuid
Stadsdeel Zuid

Gemeente Amsterdam

Werkdagen: maandag, dinsdag, donderdag en vrijdag

T
M.
E.

President Kennedylaan 923, 1079 MZ Amsterdam
www.amsterdam.nl
www.amsterdam.nl/oud-zuid

Gebiedsplan oud-zuid 2017: https://www.amsterdam.nl/zuid-gebied/werken-volgens-de/gebiedsplan-oud-zuid-0/

Van: [redacted]
Verzonden: vrijdag 17 februari 2017 10:57
Aan:
Onderwerp: Re: hekwerk steeg

Beste Mevrouw

Ik heb gisteren gesproken met de heer [redacted] met hem de steeg in geweest. Hij zal zijn advies uitbrengen aan Veiligheid en Beheer.

kind regards,

[redacted]

Op 16 feb. 2017, om 13:18 heeft [redacted] > het volgende geschreven:

Beste heer [redacted]

Heeft u al gesproken met de wijkagent dhr Vellinga? Ik zet uw bericht ter informatie door naar mijn collega's van Veiligheid en Beheer. Zij hebben aangegeven dat zij nu eerst advies van de wijkagent willen afwachten.

Met vriendelijke groet,

Gebiedsmakelaar

Oud-Zuid
Stadsdeel Zuid

Gemeente Amsterdam

Werkdagen: maandag, dinsdag, donderdag en vrijdag

President Kennedylaan 923, 1079 MZ Amsterdam
www.amsterdam.nl
www.amsterdam.nl/oud-zuid

Gebiedsplan oud-zuid 2017:
https://www.amsterdam.nl/zuid-gebied/werken-volgens-de/gebiedsplan-oud-zuid-o/

Van:
Verzonden: donderdag 16 februari 2017 12:54
Aan:
CC:
Onderwerp: Re: hekwerk steeg

Beste mevrouw

Vandaag heb ik een melding gemaakt van poep, wc papier ed. in de steeg. (Zie foto) Daarnaast waren er weer zwervers, hangjongeren en piesende mensen in de steeg. Bijna elke dag worden mijn kinderen en ik bijna voor de sokken gereden door fietsers en scooters die door de steeg razen. Ik wil u nogmaals dingend verzoeken om de steeg af te sluiten zoals de gemeente al eerder voornemens was. Als er straks wat gebeurd wie zal ik dan aanspreken?

met vriendelijk groet,

1071 RT Amsterdam, The Netherlands

Van:

Gemeente Amsterdam
Stadsdeel Zuid

3

Informatie:
- ✓ **Via spreekuur**
- ✓ Via bewonersavond
- ✓ Via externe partners
- ✓ Telefonisch
- ✓ Anders.

Naam Wethouder	Paul Slettenhaar
Ambtenaar	
Datum	17 februari 2017
Naam	
Adres	
Pc + plaats	m
Telefoon	
Email	
Omschrijving 1:	De betrokkene (zie boven) meldt op het spreekuur van Paul Slettenhaar dat de Gemeente waarschijnlijk het steegje Scotuslaantje/Museumkwartier aan beide kanten gaat afsluiten. De reden: de steeg wordt niet schoongemaakt, wordt volgespoten met graffiti en soms het dumpen van de afval. De buren willen dat het steegje wordt afgesloten omdat het niet wordt schoongemaakt en daarom maakt de betrokkene het steegje zelf schoon om te voorkomen dat het aan beide kanten wordt afgesloten. Het Scotuslaantje/het steegje wordt door de betrokkene en haar kinderen gebruikt als ingang, omdat de ingang aan de voorzijde (via hun voordeur) voor teveel prikkels bij haar zoontje zorgt die aan autisme lijdt. Nu dat de ingang van het steegje aan beide kanten gesloten dreigt te worden wordt de ingang naar hun woning belemmerd. Mevrouw geeft aan dat het afsluiten aan 1 kant niet erg is, maar wel als het aan beide kanten wordt gesloten. Het openblijven van het scotuslaantje (of in ieder geval 1 kant van het steegje) is heel erg belangrijk voor de betrokkene en haar kinderen. Voornamelijk de buurman van betrokkene, is veel aan het ondernemen zodat het steegje wordt afgesloten. Er zijn meerdere confrontaties plaatsgevonden en betrokkene ervaart het gedrag van de buurman als intimiderend, bedreigend en agressief. Na de laatste confrontatie met op 16 februari jl. heeft betrokkene melding gemaakt bij de politie en bij het meldpunt Zorg en Overlast SDZ. Betrokkene heeft het verslag van de confrontatie gemaakt (bijgevoegd) Afspraak: PS laat uitzoeken hoe het zit met het afsluiten van het steegje/Scotuslaantje en of Gemeenet en wat er aan de situatie met de buurman, gedaan kan worden. PS zegt toe over 4 weken uitsluitsel te geven en nodigt mevrouw g dan weer op het spreekuur te komen.
Antwoord / Actie door..	

(afdeling)	
Omschrijving 2:	
Antwoord / Actie door … (afdeling)	
Omschrijving 3:	
Antw ɔrd / Actie door … (afdeling)	
Datum naar DIV	
Kopie behandelend ambtenaar GM	

Van:
Verzonden: vrijdag 25 januari 2019 17:53
Aan:
Onderwerp: Fwd: Schouw bij Scotuslaantje ivm mogelijke afsluiting

4

Verstuurd vanaf mijn iPad

Begin doorgestuurd bericht:

> **Van:** "
> **Datum:** 23 januari 2019 om 07:34:50 CET
> **Aan:**
> **Onderwerp: FW: Schouw bij Scotuslaantje ivm mogelijke afsluiting**

Van: [redacted]
Verzonden: donderdag 6 april 2017 12:28
Aan:
Onderwerp: Fwd: Schouw bij Scotuslaantje ivm mogelijke afsluiting

Advies brandweer.

Met vriendelijke groet,
[redacted]
Gebiedsteam Oud-Zuid

Begin doorgestuurd bericht:

> **Van:** "[redacted]
> **Datum:** 6 april 2017 11:53:10 CEST
> **Aan:** "[redacted]
> **Onderwerp: FW: Schouw bij Scotuslaantje ivm mogelijke afsluiting**
>
> Beste [redacted]
>
> Brandweer heeft geen bezwaar tegen het afsluiten van het Scotuslaantje.
>
> Het steegje moet wel bereikbaar blijven voor de brandweer.
> Dit kan door middel van een sleutelbuis op het hek plaatsen.
> Sleutelbuis is verkrijgbaar bij de firma www.erdi.nl (hofleverancier voor de Gemeente) en aangeven conform Amsterdams model.
>
> Daarnaast moeten er ook mensen door het steegje kunnen vluchten naar aangrenzende straten.
> Er moet aan de binnenkant van het hekwerk een paniekssluiting komen, welke met 1 handeling is te openen.
>
> Vooral in de binnenstad hanteren we deze optie heel vaak om overlast voor omwonende te beperken.

Hopelijk heb ik je hiermee voldoende geïnformeerd.

Met vriendelijke groet,



Medewerker Preparatie

Bereikbaarheid en Bluswatervoorziening

Brandweer Amsterdam-Amstelland | Risicobeheersing & Preparatie | Operationele Informatie | BB
Karspeldreef 16 | 1101 CK Amsterdam Zuidoost
Postbus 92171 | 1090 AD Amsterdam
| www.brandweer.nl/amsterdam-amstelland

(Woensdag afwezig)

Volg nu Brandweer Amsterdam-Amstelland op Twitter:
http://www.twitter.com/brandweeraa

*****DISCLAIMER*****

De informatie verzonden met dit e-mailbericht (en bijlagen) is uitsluitend bestemd voor de geadresseerde(n) en zij die van de geadresseerde(n) toestemming kregen dit bericht te lezen. Gebruik door anderen dan geadresseerde(n) is verboden. De informatie in dit e-mailbericht (en bijlagen) kan vertrouwelijk van aard zijn en kan binnen het bereik vallen van een geheimhoudingsplicht en een verschonings- recht.

Externe e-mail wordt door Brandweer Amsterdam-Amstelland niet gebruikt voor het aangaan van verplichtingen. Aan de inhoud van dit bericht kunnen geen rechten worden ontleend.

BRANDWEER
Amsterdam-Amstelland

Behulpzaam Deskundig Daadkrachtig

RE: hekwerk steeg

Aan: Kopie:

Siri heeft nieuwe contactinfo gevonden in deze e-mail

Best,
Goed dat u mailt
Het hekwerk is binnen en kan geplaatst worden zodra de werkzaamheden bij de Society Shop gereed zijn.
U wordt nog geïnformeerd over de exacte details

Met vriendelijke groet,

Gebiedsmakelaar
Oud-Zuid
Stadsdeel Zuid

Gemeente Amsterdam

Werkdagen: maandag, dinsdag, donderdag en vrijdag

T.
M.
E.

President Kennedylaan 999, 1079 MZ Amsterdam
www.amsterdam.nl
www.amsterdam.nl/oud-zuid

Gebiedsplan oud-zuid 2017: https://www.amsterdam.nl/zuid/gebiedswerken-volgens-de/gebiedsplan-oud-zuid-of/

Van
Verzonden: woensdag 11 oktober 2017 16:38
Aan:
CC:
Onderwerp: Re: hekwerk steeg
Urgentie: Hoog

Beste

Ik vernem graag wat de status is van het hekwerk voor onze steeg. Wij zijn nu met elkaar een jaar aan het emailen en daarvoor hebben wij al vanaf januari 2015 (!) contact (en een toezegging!) van de gemeente hierover.
Het moet nu toch wel helemaal rond zijn?

met vriendelijke groet,

Begin doorgestuurd bericht:

Van:
Onderwerp: Doorst.: hekwerk steeg
Datum: 12 april 2017 om 16:53:11 CEST
Aan:

Ter info..

Sent from my iPhone, please ignore typo's.

Begin doorgestuurd bericht:

Van:
Datum: 12 april 2017 14:16:52 CEST
Aan:
Kopie:
Onderwerp: Antw.:☐ hekwerk steeg ☐

Beste

Even een korte update: de afgelopen weken is er (weer) met verschillende afdelingen gesproken over dit dossier.

Er wordt nu opnieuw bekeken welk type hek in aanmerking zou kunnen komen, ook n.a.v. recent advies van de brandweer. Vervolgens moet het afsluiten van de steeg nog bestuurlijk worden voorgelegd.
Ik begrijp goed dat het vanuit uw oogpunt lijkt alsof er niets gebeurt. We zijn er echter wel mee bezig.
Zodra ik u uitsluitsel kan geven, hoort u van mij.

Gebiedsmakelaar
Oud-Zuid
Stadsdeel Zuid

Gemeente Amsterdam

Werkdagen: maandag, dinsdag, donderdag en vrijdag

T.
M.
E.

President Kennedylaan 923, 1079 MZ Amsterdam
www.amsterdam.nl
www.amsterdam.nl/oud-zuid

Gebiedsplan oud-zuid 2017: https://www.amsterdam.nl/zuid-gebied/werken-volgens-de/gebiedsplan-oud-zuid-0/

Van:
Verzonden: zondag 9 april 2017 13:13
Aan:
CC:
Onderwerp: Re: hekwerk steeg
Urgentie: Hoog

Beste Diemer

Het is alweer bijna 2 maanden geleden dat de wijkagent zijn advies heeft uitgebracht t.a.v. het afsluitbaar maken van de steeg achter ons huis.
Deze steeg loopt achter de P. C. Hooftstraat. Vanaf de van Eeghenlaan tot aan de Stadhouderskade (!). De steeg is overal afgesloten behalve het laatste stukje van de Van Baerlestraat tot aan Van Eeghenlaan niet.
Wat is nu de status? Wanneer gaat de gemeente dit laatste stukje steeg afsluitbaar maken?
We zijn nu sinds de zomer 2015 met de steeg bezig. In de tussentijd heeft uw afdeling (bij monde van adviseerd de steeg afsluitbaar te maken. Tevens heeft de heer oenmalig Adviseur Veiligheid Stadsdeel Zuid geadviseerd de steeg af te sluiten én hij had een budget bij Veiligheid vrijgemaakt om dit ook uit te voeren. Waternet, de Brandweer en de Politie hadden geen bezwaar met afsluiting. En onlangs heeft de wijkagent de heer I ook geadviseerd om de steeg afsluitbaar te maken.

Ik heb alle correspondentie en foto's hierover bewaard. Ik heb ook aangeboden dit te overleggen en te bespreken, maar dit werd niet nodig geacht. Het moet toch niet zo zijn dat, als er straks écht wat gebeurd in deze steeg de Gemeente pas in actie komt?

Graag ontvang ik spoedig een reactie. Overigens overweeg ik om het hele dossier aan de heer Wethouder Slettenhaar te sturen.

Met vriendelijke groet,

Op 20 feb. 2017, om 09:52 heeft I ›l> het volgende geschreven:

De wijkagent heeft geadviseerd om de steeg af te sluiten.

Met vriendelijke groet,

Gebiedsmakelaar
Oud-Zuid
Stadsdeel Zuid

Gemeente Amsterdam

Werkdagen: maandag, dinsdag, donderdag en vrijdag

I.
E

President Kennedylaan 923, 1079 MZ Amsterdam
www.amsterdam.nl
www.amsterdam.nl/oud-zuid

Gebiedsplan oud-zuid 2017: https://www.amsterdam.nl/zuid-gebied/werken-volgens-de/gebiedsplan-oud-zuid-o/

Van: I .nl]
Verzonden: vrijdag 17 februari 2017 12:12
Aan: I
Onderwerp: Re: hekwerk steeg

Dank u.
Kunt u mij vertellen wat het advies precies inhield?

kind regards,

+3

On 17 feb. 2017, om 11:00 heeft
< ..et volgende geschreven:

Dag [illegible]

Ik heb het advies van dhr [illegible] ekregen en dit doorgezet naar Veiligheid en Beheer. Ik laat u weten wat hun reactie wordt.

Met vriendelijke groet,

Gebiedsmakelaar
Oud-Zuid
Stadsdeel Zuid

Gemeente Amsterdam

Werkdagen: maandag, dinsdag, donderdag en vrijdag

[illegible]

President Kennedylaan 923, 1079 MZ Amsterdam
www.amsterdam.nl
www.amsterdam.nl/oud-zuid

Gebiedsplan oud-zuid 2017: https://www.amsterdam.nl/zuid-gebied/werken-volgens-de/gebiedsplan-oud-zuid-o/

Van: [illegible]
Verzonden: vrijdag 17 februari 2017 10:57
Aan:
Onderwerp: Re: hekwerk steeg

Beste

Ik heb gisteren gesproken met de [illegible] met hem de steeg in geweest. Hij zal zijn advies uitbrengen aan Veiligheid en Beheer.

kind regards,

[illegible]

Op 16 feb. 2017, om 13:18 heeft [illegible] > het volgende geschreven:

Beste

Heeft u al gesproken met de wijkagent

Ik zet uw bericht ter informatie door naar mijn collega's van Veiligheid en Beheer. Zij hebben aangegeven dat zij nu eerst advies van de wijkagent willen afwachten.

Met vriendelijke groet,

Gebiedsmakelaar
Oud-Zuid
Stadsdeel Zuid

Gemeente Amsterdam

Werkdagen: maandag, dinsdag, donderdag en vrijdag

E. h

President Kennedylaan 923, 1079 MZ Amsterdam
www.amsterdam.nl
www.amsterdam.nl/oud-zuid

Gebiedsplan oud-zuid 2017:
https://www.amsterdam.nl/zuid-gebied/werken-volgens-de/gebiedsplan-oud-zuid-o/

Van:
Verzonden: donderdag 16 februari 2017 12:54
Aan:
CC:
Onderwerp: Re: hekwerk steeg

Beste

Vandaag heb ik een melding gemaakt van poep, wc papier ed. in de steeg. (Zie foto) Daarnaast waren er weer zwervers, hangjongeren en piesende mensen in de steeg. Bijna elke dag worden mijn kinderen en ik bijna voor de sokken gereden door fietsers en scooters die door de steeg razen. Ik wil u nogmaals dingend verzoeken om de steeg af te sluiten zoals de gemeente al eerder voornemens was. Als er straks wat gebeurd wie zal ik dan aanspreken?

met vriendelijk groet,

P.

Van:

Verzonden: dinsdag 17 januari 2017 15:47
Aan:
CC:
Onderwerp: Re: hekwerk steeg
Urgentie: Hoog

Beste

Graag verneem ik de status t.a.v. het plaatsen van het toegezegde hekwerk in de steeg achter onze huizen.

kind regards,

Op 20 sep. 2016, om 13:59 heeft

Van:
Verzonden: dinsdag 22 januari 2019 14:43
Aan:
Onderwerp: Fwd: proces hekwerk steeg tbv afsluiting

5

Verstuurd vanaf mijn iPad

Begin doorgestuurd bericht:

> **Van:** '
> **Datum:** 22 januari 2019 om 14:33:01 CET
> **Aan:** "
> **Onderwerp: Doorst.:□ proces hekwerk steeg tbv afsluiting□**
>
> Verstuurd vanaf mijn iPad
>
> Begin doorgestuurd bericht:
>
> > **Van:** "
> > **Datum:** 9 mei 2017 om 11:47:26 CEST
> > **Aan:** "I
> > **Kopie:** '
> > **Onderwerp: Antw.:□ proces hekwerk steeg tbv afsluiting□**
> >
> > Ok,,,
> >
> > Stafbureau Schoon & Heel stadsdeel Zuid
> > Gemeente Amsterdam
> >
> > **Van:** F
> > **Verzonden:** dinsdag 9 mei 2017 11:12
> > **Aan:** [
> > **CC:** V
> > **Onderwerp:** RE: proces hekwerk steeg tbv afsluiting
> > Ja Akkoord.
> > Gisteren met ıog even gesproken en het betreft dus tot nu maar 1 hek. Dus akkoord dat het vanuit budget veiligheid wordt betaald.
> > Excuus voor de verwarring, maar al die stegen, stegen me naar men hoofd ha ha ha ☺
> > Met vriendelijke groet,
> >
> > Veiligheidscoördinator
> > Stadsdeel Zuid

Gemeente Amsterdam

E
L
T
Bezoekadres President Kennedylaan 923, 1079 MZ Amsterdam
www.amsterdam.nl
Werkdagen: ma t/m vr

Van:
Verzonden: dinsdag 9 mei 2017 10:44
Aan:
CC:
Onderwerp: RE: proces hekwerk steeg tbv afsluiting
Hai
was in de veronderstelling dat onze communicatie over de 'steeg achter de PC Hooft' ging over het Schapenburgerpad en had zich niet gerealiseerd dat het over een ander steegje / het Scotuslaantje ging. Hij moest daarom nog een keer bekijken of hij hier vanuit Veiligheid een hek wil laten plaatsen (en hier voldoende middelen voor heeft). Kan je hier ondertussen wat over zeggen?

er
Gebiedsmakelaar
Oud-Zuid
Stadsdeel Zuid
Gemeente Amsterdam
Werkdagen: maandag, dinsdag, donderdag en vrijdag

President Kennedylaan 923, 1079 MZ Amsterdam
www.amsterdam.nl
www.amsterdam.nl/oud-zuid
Gebiedsplan oud-zuid 2017: https://www.amsterdam.nl/zuid-gebied/werken-volgens-de/gebiedsplan-oud-zuid-0/

Van:
Verzonden: dinsdag 9 mei 2017 10:27
Aan:
Onderwerp: RE: proces hekwerk steeg tbv afsluiting
Besten,
Vakantie en andere zaken
Ik ben nu gestart met jullie verzoek
Maar er is verwarring over de steeg
Jullie geven informatie en verslag voer schapenburgerpad en de vraag gaat over het scotuslaantje
,,,,
Graag jullie wens aangeven
Ik neem aan scotuslaantje, maar dan is de informatie over het schapenburgerpad irrelevant
???!!?????

Stafbureau Schoon & Heel stadsdeel Zuid
Gemeente Amsterdam

M
E.

Van:
Verzonden: dinsdag 2 mei 2017 16:38
Aan:
Onderwerp: RE: proces hekwerk steeg tbv afsluiting
Dit gaat over het Scotuslaantje.
Het steegje dat loopt vanaf de Van Eeghenlaan naar de Van Baerlestraat.

Gebiedsmakelaar
Oud-Zuid
Stadsdeel Zuid
Gemeente Amsterdam
Werkdagen: maandag, dinsdag, donderdag en vrijdag

E.
President Kennedylaan 923, 1079 MZ Amsterdam
www.amsterdam.nl
www.amsterdam.nl/oud-zuid
Gebiedsplan oud-zuid 2017: https://www.amsterdam.nl/zuid-gebied/werken-volgens-de/gebiedsplan-oud-zuid-0/

Van:
Verzonden: dinsdag 2 mei 2017 15:27
Aan:
Onderwerp: RE: proces hekwerk steeg tbv afsluiting
Dan weet ik niet waar het over gaat. Straat parallel aan de PC Hooft is mijn optiek Schapenburgerpad. Maar hoor graag waar het dan wel over gaat.
Met vriendelijke groet,

Veiligheidscoördinator
Stadsdeel Zuid

Gemeente Amsterdam

E
L ni
T
Bezoekadres President Kennedylaan 923, 1079 MZ Amsterdam
www.amsterdam.nl
Werkdagen: ma t/m vr

Van:
Verzonden: dinsdag 2 mei 2017 14:31
Aan:
Onderwerp: RE: proces hekwerk steeg tbv afsluiting
Dag
Wellicht heeft het al laten weten, maar dit betreft niet het Schapenburgerpad. Het gaat hierbij om de steeg parallel aan de PC Hooft.
'Casus'

Gebiedsmakelaar
Oud-Zuid
Stadsdeel Zuid

Gemeente Amsterdam
Werkdagen: maandag, dinsdag, donderdag en vrijdag

E
President Kennedylaan 923, 1079 MZ Amsterdam
www.amsterdam.nl
www.amsterdam.nl/oud-zuid
Gebiedsplan oud-zuid 2017: https://www.amsterdam.nl/zuid-gebied/werken-volgens-de/gebiedsplan-oud-zuid-0/

Van:
Verzonden: dinsdag 2 mei 2017 11:30
Aan:
CC:
Onderwerp: RE: proces hekwerk steeg tbv afsluiting
Dag /
Aanleiding en reden, financiële bron en alle details die er zijn:

- Achtergrond informatie en aanleiding zie bijlage. Het is dus een wens van bewoners, waarna een schouw heeft plaatsgevonden.
- Financiële bron is het budget van Team veiligheid. Coördinatie veiligheid: Bedrijfseenheid/Routecode 79202018 Omschrijving hoofdrekening 4810

Mocht je nog meer info willen, kan je me altijd bellen.
Met vriendelijke groet,

Veiligheidscoördinator
Stadsdeel Zuid

Gemeente Amsterdam

E
L asmi

Bezoekadres President Kennedylaan 923, 1079 MZ Amsterdam
www.amsterdam.nl
Werkdagen: ma t/m vr

Van:
Verzonden: dinsdag 2 mei 2017 10:27
Aan:
Onderwerp: RE: proces hekwerk steeg tbv afsluiting
Dag allen,
iet lijkt me goed jou ook bij deze mailwisseling te betrekken ☺
Het is nu dus de instreek dat Schoon en Heel de flap maakt en dat dit in aanwezigheid van Veiligheid in de staf wordt gebracht. Kan jij je ook vinden in deze aanpak?
Kan jij antwoord geven op de vragen van / ? Dan vul ik aan.

Gebiedsmakelaar
Oud-Zuid
Stadsdeel Zuid
Gemeente Amsterdam
Werkdagen: maandag, dinsdag, donderdag en vrijdag

M.
E.
President Kennedylaan 923, 1079 MZ Amsterdam
www.amsterdam.nl
www.amsterdam.nl/oud-zuid
Gebiedsplan oud-zuid 2017: https://www.amsterdam.nl/zuid-gebied/werken-volgens-de/gebiedsplan-oud-zuid-0/

Van:
Verzonden: vrijdag 28 april 2017 08:16
Aan:
Onderwerp: RE: proces hekwerk steeg tbv afsluiting
Ik doe nog niets tot de tijd dat ik van r de benodigde informatie heb ontvangen

Stafbureau Schoon & Heel stadsdeel Zuid
Gemeente Amsterdam
M.
E.

Van:
Verzonden: woensdag 26 april 2017 09:32
Aan: r
CC:
Onderwerp: RE: proces hekwerk steeg tbv afsluiting

Alleen voor het maken van de flap en eventueel memo.
De trekker is verantwoordelijk voor het stuk, en zal dit in de (eventueel) staf moeten brengen / verdedigen.
Groetjes,

Teamleider Instandhouding, Gebruik en Ondersteuning
Afdeling Heel & Schoon, Stadsdeel Zuid
Gemeente Amsterdam

787

Aanwezig: ma, di, wo, do
Bezoekadres: Van Heenvlietlaan 50
Postbus 74019, 1070 BA Amsterdam

Van:
Verzonden: woensdag 26 april 2017 09:13
Aan:
CC: D
Onderwerp: RE: proces hekwerk steeg tbv afsluiting
Hoi
Heel fijn dat jij het wilt oppakken!
Hartelijke groet,

Gebiedscoördinator Oud-Zuid
Stadsdeel Zuid
Gemeente Amsterdam

President Kennedylaan 923, 1079 MZ Amsterdam
www.zuid.amsterdam.nl

Zie ons gebiedsplan en andere actuele informatie over Oud-Zuid op
www.amsterdam.nl/oud-zuid
https://www.amsterdam.nl/zuid-gebied/werken-volgens-de/

Van:
Verzonden: woensdag 26 april 2017 09:04
Aan:
CC:
Onderwerp: RE: proces hekwerk steeg tbv afsluiting
Oei wat een ingewikkelde ambtelijke weg van procedures en gesloten loketten.
Vanzelfsprekend kan ik even een flapje maken!!!
Ik zal met de bestuursondersteuning even afstemmen of het slechts een melding in de staf moet zijn of een DB besluit
Hester kan ik van jou in het kort even horen

- Aanleiding en reden, financiële bron en alle details die er zijn

Na bestuurlijke melding / of akkoord gaan wij voor de uitvoering zorgen
Vriendelijke groet,

Stafbureau Schoon & Heel stadsdeel Zuid
Gemeente Amsterdam
M.
E.

Van:
Verzonden: dinsdag 25 april 2017 14:50
Aan:
CC:
Onderwerp: RE: proces hekwerk steeg tbv afsluiting

Als ik het goed begrijp hebben we:

1. Een trekker / initieerder = veiligheid
2. Een budget (veiligheid)
3. Akkoord van iedereen (ambtelijk)
4. Een uitvoerende partij.

De trekker, veiligheid, dient dit in de staf van Paul in te brengen. Wij kunnen daarin ondersteunen.
In de bijbehorende memo en stafflap staat het hoe of wat en aanleiding, evenals een financiele paragraaf (budget veiligheid) en de uitvoerende partij (schoon & heel).
Vervolgens DB besluit.
Na akkoord van Paul en het DB (met besluit voor afsluiting) kan Schoon & Heel conform besluit uitvoeren en wordt vervolgens eigenaar van het object..

Wat denk jij?
Groetjes,

Teamleider Instandhouding, Gebruik en Ondersteuning
Afdeling Heel & Schoon, Stadsdeel Zuid
Gemeente Amsterdam

Aanwezig: ma, di, wo, do
Bezoekadres: Van Heenvlietlaan 50
Postbus 74019, 1070 BA Amsterdam

Van:
Verzonden: donderdag 20 april 2017 16:39
Aan:
CC:
Onderwerp: FW: hekwerk steeg

Hoi
Zullen we volgende week even bellen/sparren hoe in het vervolg (en nu) met dit soort vraagstukken om te gaan? Waar ligt de verantwoordelijkheid en wie brengt het naar de staf/laat besluit nemen?
Gaat hier om het afsluiten van een steeg (als ik het goed heb bij de PC hooftstraat, of haal ik nu dingen door elkaar?).
De samenvatting is dat brandweer, politie, Veiligheid en destijds ook BOR / positief staan tov het afsluiten van de steeg.
Veiligheid wil wel betalen maar is adviseur en geen eigenaar.
Gebiedsteam vindt dat we niet gaan over openbare ruimte (afsluiten).
En S&H is uitvoerder maar geen eigenaar.
En dus gebeurt er nu niks…
Tot horens, volgende week!
Hartelijke groet,

Gebiedscoördinator Oud-Zuid
Stadsdeel Zuid
Gemeente Amsterdam

President Kennedylaan 923, 1079 MZ Amsterdam
www.zuid.amsterdam.nl
Zie ons gebiedsplan en andere actuele informatie over Oud-Zuid op
www.amsterdam.nl/oud-zuid
https://www.amsterdam.nl/zuid-gebied/werken-volgens-de/

Begin doorgestuurd bericht:

> **Van:**
> **Datum:** 19 april 2017 11:07:54 CEST
> **Aan:**
>
> **Onderwerp: Antw.: hekwerk steeg**
>
> Dag
> Ik ben hier nog niet helemaal over uit. Het voelt als "over het hek" gooien ☺
> Ik leef in de veronderstelling dat wij adviserende partij zijn.
> Wij hebben inderdaad positief geadviseerd. We hebben ook een handreiking gedaan om het vanuit veiligheid te financieren, maar zijn daarmee niet meteen opdrachtgever!
> En zijn ook geen initiator hiervan. Het is niet alleen een veiligheidsissue. Het gaat over het beheer na afsluiting, over van wie is de grond enzovoorts.
> Uit onderstaande mail begrijp dat jullie beide (zowel BOR als gebiedsteam) het niet verder zullen brengen en dit aan veiligheid (mij) overlaten. Dat is prima.
> Ik zal dit ook niet doen.

Ik zal ook niks inbrengen in een staf of opdracht geven, dit om bovenstaande redenen.
Hopelijk weten jullie genoeg.
Met vriendelijke groet,

Veiligheidscoördinator
Stadsdeel Zuid

Gemeente Amsterdam

Bezoekadres President Kennedylaan 923, 1079 MZ Amsterdam
www.amsterdam.nl
Werkdagen: ma t/m vr

Van:
Verzonden: dinsdag 18 april 2017 15:06
Aan:
CC:
Onderwerp: FW: hekwerk steeg
Goedemiddag
Het afsluiten van het hek is een wens/eis van Veiligheid en het wordt ook gefinancierd vanuit Veiligheid.
Ik kan vanuit BOR zorgen dat dit ook daadwerkelijk wordt uitgevoerd maar BOR is niet de initiator en zal dit dus ook niet inbrengen in de staf of opdracht geven.
Excuses voor de late reactie, en ik leefde beiden in de veronderstelling dat de ander dit had gecommuniceerd.
Met vriendelijke groet,

Gebiedsbeheer Oud Zuid
Afdeling Schoon & Heel
Gemeente Amsterdam, Stadsdeel Zuid
Aanwezig: ma, di, wo, do

Luchtvaartstraat 9, 1059 CA Amsterdam
www.zuid.amsterdam.nl

Van:
Verzonden: maandag 10 april 2017 09:43
Aan:
Onderwerp: FW: hekwerk steeg
Hai
Zie onderstaand.
Ik heb met verlegd. Hij vindt ook dat de steeg afgesloten moet worden en heeft nog steeds budget voor een hek van ong 3500 euro.
Hij zou de offerte die destijds iam is opgevraagd, doorsturen. Mocht het hek nou uiteindelijk veel duurder uitvallen, dan moet nog even met worden overlegd.

De samenvatting is dat brandweer, politie, Veiligheid en destijds ook BOR / [illegible] positief staan tov het afsluiten van de steeg.
Het lijkt mij goed om deze lijn nu verder voort te zetten.
Kan jij het mij laten weten als je het met . [illegible]ebt besproken?
Dan moet het ook even langs staf.
Met vriendelijke groet,

Gebiedsmakelaar
Oud-Zuid
Stadsdeel Zuid
Gemeente Amsterdam
Werkdagen: maandag, dinsdag, donderdag en vrijdag
[illegible]
E. [illegible]
President Kennedylaan 923, 1079 MZ Amsterdam
www.amsterdam.nl
www.amsterdam.nl/oud-zuid
Gebiedsplan oud-zuid 2017: https://www.amsterdam.nl/zuid-gebied/werken-volgens-de/gebiedsplan-oud-zuid-0/

Van:
Verzonden: woensdag 21 maart 2018 16:52
Aan:
CC:
Onderwerp: Re: hekwerk steeg

Urgentie: Hoog

Opvolgingsmarkering: Opvolgen
Einddatum: dinsdag 3 april 2018 16:00
Markeringsstatus: Gemarkeerd

6

bijlage de foto

1071 DT Amsterdam, The Netherlands

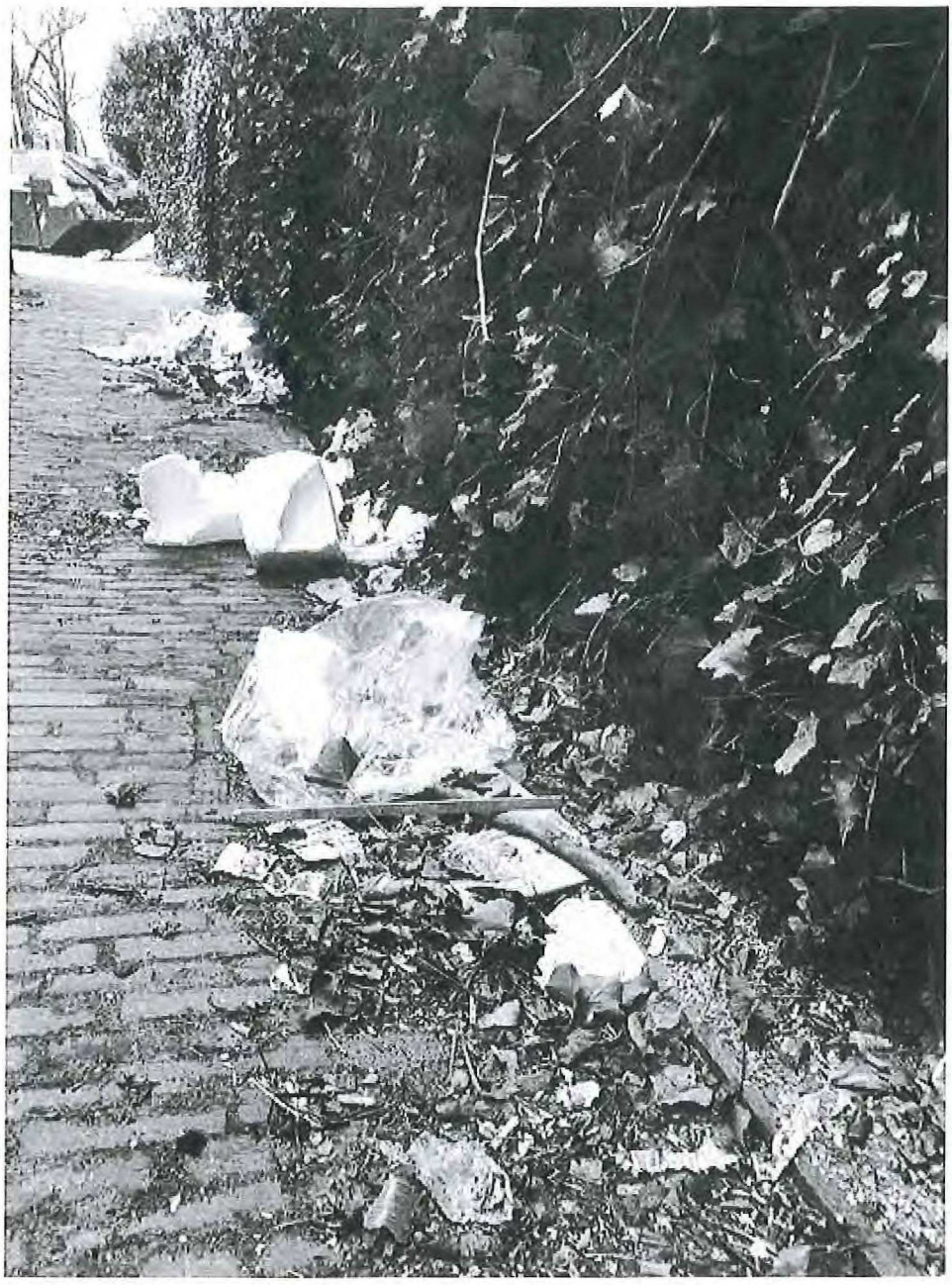

Op 21 mrt. 2018, om 16:50 heeft > het volgende geschreven:

Dag

Graag wil ik weten wanneer het toegezegde hekwerk geplaatst gaat worden. De society shop is nagenoeg klaar aan de steegkant alleen nog wat stucwerk.

De steeg is een tijdje aan één kant dicht geweest omdat er machines heen en weer reden. Nu dit weer open is, is er ontzettend veel overlast de laatste tijd. Heel veel vuil (zie foto), hang figuren (want zo'n bouwplaats met steigers en steigerplanken is natuurlijk fijn 'chillen'). Bovendien zijn er een paar weken geleden weer insluipers geweest in onze tuinen en is er bij nr 141 ingebroken. Deze types zijn via de steigers langs de erfafscheiding de tuinen in gekomen en vervolgens het huis binnengegaan.

Ik wil u verzoeken om alvast het hekwerk aan één kant te plaatsen (de van Eeghenlaan kant), zodat we geen doorloop meer hebben en dus minder hangfiguren en veel minder zwerfvuil. De aannemer van de Societyshop hoeft aan die kant niet te zijn. Voor het stuccen kan hij ook via de Van Bearlestraat bij de muur komen. Zodra het stucwerk klaar is, kan aan de andere kant het hekwerk ook geplaatst worden.
Wij hebben ook de toezichthouder/handhaver gevraagd de aannemer aan te sporen het stucwerk af te maken en de steigers weg te halen.

Graag verneem ik van u.

Op 12 okt. 2017, om 11:33 heeft [redacted] het volgende geschreven:

Beste
Goed dat u mailt.
Het hekwerk is binnen en kan geplaatst worden zodra de werkzaamheden bij de Society Shop gereed zijn.
U wordt nog geïnformeerd over de exacte details.
Met vriendelijke groet,

Gebiedsmakelaar
Oud-Zuid
Stadsdeel Zuid
Gemeente Amsterdam
Werkdagen: maandag, dinsdag, donderdag en vrijdag

President Kennedylaan 923, 1079 MZ Amsterdam
www.amsterdam.nl
www.amsterdam.nl/oud-zuid
Gebiedsplan oud-zuid 2017: https://www.amsterdam.nl/zuid-gebied/werken-volgens-de/gebiedsplan-oud-zuid-o/

Van: [redacted]
Verzonden: woensdag 11 oktober 2017 18:38
Aan: [redacted]
CC: [redacted]
Onderwerp: Re: hekwerk steeg
Urgentie: Hoog

Beste
Ik verneem graag wat de status is van het hekwerk voor onze steeg. Wij zijn nu met elkaar een jaar aan het emailen en daarvoor hebben wij al vanaf januari 2015 (!) contact (en een toezegging!) van de gemeente hierover.
Het moet nu toch wel helemaal rond zijn?
met vriendelijke groet,

[redacted]

De gemeente Amsterdam streeft naar optimale dienstverlening en zorgvuldige afhandeling van e-mailverkeer. Als een e-mail niet voor u is bestemd, verzoekt de gemeente u vriendelijk ons van de juiste adressering op de hoogte te stellen en de e-mail te verwijderen zonder de informatie te gebruiken en te delen met anderen. Voor verdere informatie over de rechten op informatie, zie https://www.amsterdam.nl/proclaimer.

Nummer BD2017-000493
Afdeling Gebieden

Gemeente Amsterdam Zuid

STAF

7

Staf Paul Slettenhaar
Stafvergadering van: 13 juni 2017

Portefeuille: 20 Openbare Ruimte

Onderwerp

Afsluiting Scotuslaantje

Gevraagde beslissing

Kennis te nemen van afsluiting van het Scotuslaantje met een hek

Korte toelichting op de gevraagde beslissing

Bewoners vragen al geruime tijd om afsluiting van het Scotuslaantje met een hek. (Deze steeg loopt achter de P. C. Hooftstraat. Vanaf de van Eeghenlaan tot aan de Stadhouderskade. De steeg is overal afgesloten behalve het laatste stukje van de Van Baerlestraat tot aan Van Eeghenlaan).

Afsluitbaarheid is gewenst vanwege:

Vuil, Sociale veiligheid en Verkeersveiligheid

- De afgezonderde smalle steeg leent zich voor zwervers, hangjongeren en wildplassers. De steeg is volgens de politie een sluiproute voor zakkenrollers.
- Er is een melding van indringing geweest vanuit de steeg in een woning. Deze kwestie geeft een groeiend gevoel van onveiligheid.
- De steeg wordt als sluiproute gebruikt door fietsers en (koerier)scooters. Het is als snelle doorgang te smal waardoor bewoners en kinderen worden gehinderd en beangstigd.

Advies

- De wijkagent heeft geadviseerd om de steeg door middel van een hek afsluitbaar te maken
- Waternet en Brandweer hebben geen bezwaar met afsluiting
- Ambtelijk is de situatie onderzocht en er wordt, in overeenstemming met de wens van de bewoners, geadviseerd de steeg af te sluiten

Financiën

De kosten van circa € 3000 kunnen worden gefinancierd vanuit het budget van het team veiligheid. (Coördinatie veiligheid: bedrijfseenheid/routecode 79202018. Omschrijving hoofdrekening 4810)

Kanttekeningen en risico's: 1 bewoner is geen voorstander van een hek.

Stukken

Meegezonden: n.v.t.

Publiciteit/communicatie

Bewoners worden ingelicht door de Gebiedsmakelaar.

Portefeuille 20
Afdeling Gebieden

Gemeente Amsterdam, Stadsdeel Zuid
Staf Paul Slettenhaar
Agendapunt <invulveld nummer BMO> , 13 juni 2017

STAF

Beslissing

<onbekend>

Behandelend ambtenaar

Van:
Verzonden: maandag 7 januari 2019 11:48
Aan:
Onderwerp: FW: resterend deel van hekwerk steeg
Bijlagen: basis-boelma001_3-8-2015_14-38-40.pdf

8

Hi
Heb je deze week nog tijd voor een afspraak?
Ik stuur je deze mailreeks. Omdat ik niet meer zeker ben of je dit al hebt ontvangen.

Hartelijke groet,

Gebiedsbeheerder Oud Zuid
Directie Stadswerken

Gemeente Amsterdam

T:)7
E: j.de

Werkdagen: ma,di, do en vrij

Van:
Verzonden: vrijdag 19 oktober 2018 14:38
Aan: D
CC
Onderwerp: resterend deel van hekwerk steeg

Beste

Hierbij wat correspondentie dat wellicht ontbreekt aan uw dossier.
Op 12 juni 2017 is het hekwerk bestuurlijk voorgelegd. Op oktober 2017 is het hekwerk binnen gemeld, en gemeld dat het geplaatst kon worden.
Er wordt veel over 'hekwerk' gesproken in algemene zin, dus heb ik ook de offerte meegestuurd die de gemeente al in 2015 heeft aangevraagd. Hierin wordt duidelijk over twee hekken gesproken. In de communicatie per telefoon de bezoeken aan de gemeente en in andere contacten (zoals met Brandweer en Politie) is er altijd over afsluiten met twee hekken gesproken als zijne 'het hekwerk'.

Als u nog vragen heeft verneem ik dat graag.

met vriendelijke groeten,

Doorst : hekwerk steeg

Aan:

Begin doorgestuurd bericht:

Van:
Onderwerp: Antw.: hekwerk steeg
Datum: 30 mei 2017 17:36:05 CEST
Aan:
Kopie:

Beste mr.
Hartelijk dank voor de update.

Met vriendelijke groet,

Sent from my iPhone, please ignore typos.

Op 30 mei 2017 om 16:39 heeft het volgende geschreven:

Beste

Weer een korte update: het plaatsen van het hek wordt 12 juni bestuurlijk voorgelegd.
Indien bestuurlijk akkoord, kan er in principe een hek worden besteld. Er moet nog wel goed worden bekeken wat voor hek precies geschikt is voor de steeg i.v.m. de veiligheidseisen van de brandweer en wat past binnen het budget dat het stadsdeel hiervoor beschikbaar heeft. Hier is dus nog geen uitsluitsel over. Ik houd u op de hoogte – ben zelf wel op vakantie van 5-16 juni, dus u hoort daarna.

Met vriendelijke groet,

Gebiedsmakelaar
Oud-Zuid
Stadsdeel Zuid

Gemeente Amsterdam

Werkdagen: maandag, dinsdag, donderdag en vrijdag

E

President Kennedylaan 923, 1079 MZ Amsterdam
www.amsterdam.nl
www.amsterdam.nl/oud-zuid

Gebiedsplan oud-zuid 2017: https://www.amsterdam.nl/stadsdeel-zuid/werken-wijkers-deelgebiedsplan-oud-zuid-el/

Aan hen die wonen en/of werken rondom het Scotuslaantje

9

Datum: 20 november 2018
Ons kenmerk:
Behandeld door:
Onderwerp: Afsluiting Scotuslaantje ter hoogte van Van Baerlestraat

Geachte heer / mevrouw,

Stadsdeel Zuid heeft de afgelopen tijd meerdere reacties ontvangen op de afsluiting van het Scotuslaantje ter hoogte van de Van Baerlestraat. Uit meerdere reacties bleek dat omwonenden het niet eens zijn met de afsluiting en vooraf behoefte hadden gehad aan betere communicatie hierover. Voor het gebrek aan communicatie bieden wij ons excuus aan en in deze brief gaan wij nader in op de afwegingen die zijn gemaakt om het hek te plaatsen.

Aanleiding
Stadsdeel Zuid heeft klachten ontvangen over de veiligheid in het Scotuslaantje. Deze zijn besproken met de politie. Het ging hier onder meer om overlast van zwervers, hangjongeren en wildplassers. Daarnaast is volgens de politie het laantje een vluchtroute voor zakkenrollers en wordt het als sluiproute gebruikt door fietser en (koerier)scooters, waardoor een verkeersonveilige situatie ontstaat.

Op basis van de klachten en constateringen heeft stadsdeel Zuid, na positief advies van politie, brandweer en Waternet, het Scotuslaantje aan de zijde van de Van Baerlestraat op 10 oktober 2018 met een hek afgesloten.

Huidige situatie
Wij realiseren ons dat de afsluiting gevolgen heeft voor u als bewoner of ondernemer, maar wij zijn van mening dat de afsluiting van het Scotuslaantje een goede keuze is om de veiligheid te bevorderen.

Vragen?
Als u naar aanleiding van deze brief nog vragen heeft, dan kunt u contact opnemen met de gebiedsbeheerder .nl of met de gebiedsmakelaar via

Hopende u hiermee voldoende te hebben geïnformeerd,

Met vriendelijke groet,

Gebiedsbeheerder Oud-Zuid



Van: Be
Verzonden: woensdag 7 november 2018 10:21
Aan:
CC: skia
Onderwerp: RE: Update Scotuslaantje
Bijlagen: Staf Flap_afsluiting_scotuslaantje_001.docx

10.

Beste

Je hebt gelijk. Afsluiting van het Scotuslaantje is besproken in de staf van Paul van 13 juni 2017, bijgaand de flap met de informatie en besluit die genomen is.

, kan jij de update die je eerder hebt verstuurd aanvullen met het besluit die door Paul is genomen op 13 juni. Ik informeer maandag Sebastiaan. Voor het geval mevrouw woensdag bij de commissievergadering komt inspreken.
En heb jij contact met

Met vriendelijke groet,

Bestuursadviseur
Afdeling Bestuur en Organisatie
Stadsdeel Zuid

Gemeente Amsterdam

Van:
Verzonden: dinsdag 6 november 2018 18:05
Aan:
CC:
Onderwerp: RE: Update Scotuslaantje

Hoi
In mijn herinnering heeft Paul hierover wel degelijk een besluit genomen, denk ergens eind 2017. kan jij dat nagaan?

Hartelijke groet,

Gebiedscoördinator Oud-Zuid
Stadsdeel Zuid

Gemeente Amsterdam

President Kennedylaan 923, 1079 MZ Amsterdam

Zie ons gebiedsplan en andere actuele informatie over Oud-Zuid op
www.amsterdam.nl/oud-zuid
https://www.amsterdam.nl/zuid-gebied/werken-volgens-de/

Van:
Verzonden: dinsdag 6 november 2018 17:48
Aan:
CC:
Onderwerp: Update Scotuslaantje

Best

Dank voor je bericht. Ik ben me zeker bewust van de situatie, en ben er inderdaad mee bezig. In deze mail bespreek ik de volgende zaken; de huidige planning, de informatievoorziening naar bewoners (tot nu toe), een reconstructie van de afgelopen jaren en mijn "conclusies" hieruit.
Excuus overigens voor de vertraagde reactie, ik had vandaag mijn ambtseeddag.

Allereerst, **de huidige planning & informatievoorziening**
Sinds plusminus twee weken (ik was afgelopen week een week vrij) ben ik benaderd door verschillende bewoners van het Scotuslaantje omtrent het hek. Gezien de onduidelijkheid hierover heb ik a.s. vrijdag een overleg gepland met de desbetreffende personen die hier de afgelopen jaren mee te maken hebben gehad om het volgende recht te trekken:

1. Te reconstrueren hoe e.e.a. tot stand gekomen is (waarom is dat hek eigenlijk geplaatst).
2. Wat is er mis gegaan dat er nu zo'n onrust is
3. Na te denken over de vervolgstappen (Wel/of niet een tweede hek? Een meeting met bewoners plannen?).

De verschillende bewoners die mij hebben benaderd heb ik hierover geïnformeerd zowel telefonisch als per mail, waaronder ook
Graag wil ik u laten weten dat ik uw klacht bijzonder serieus neem. Inmiddels heb ik een overleg hierover gepland met mijn collega's, en na afloop daarvan kom ik hier bij u op terug. In verband met mijn vakantie tussentijds zal dit zijn op 9 november.

Dan de **reconstructie van de afgelopen jaar.** Zoals je wellicht weet werk ik sinds augustus 2018 als gebiedsmakelaar, dus ik heb de geschiedenis enigszins moeten reconstrueren, hierbij:

2015/2016
Vanuit het oogpunt van (verkeers)veiligheid zal er in opdracht van gebiedsbeheer een hek geplaatst worden om de steeg minder toegankelijk te maken vanaf de Van Baerlestraat. Dit is door de gebiedsmakelaar afgestemd met 2 aanspreekpunten hier vanuit de bewoners, mevrouw [redacted]. Tussen deze 2 speelt al jaren een burenconflict waarbij mevrouw [redacted] probeert te voorkomen dat de toegang tot de steeg wordt belemmerd. Als reden voor haar weerstand zet zij haar autistische zoon in.

Reactie politie (over 2016):
Buurtbewoners klaagden destijds over (snor) scooters die door de steeg reden, achtergelaten afval en slapende zwervers. Ook werden er goederen aangetroffen die kennelijk afkomstig waren van criminaliteit.
Door iig één bewoonster van de PC is steeds bezwaar gemaakt tegen de afsluiting... [redacted]zij heeft daarvoor diverse keren alles en iedereen bij SDZ benaderd.
Gedurende de verbouwing van de Society Shop was de steeg onbegaanbaar en speelden de problemen dus niet.

Reactie gebiedsbeheerder (over 2016):
Dit hek is geplaatst in opdracht van team veiligheid en in de staf van Sebastiaan geaccordeerd. Er is destijds met zowel de Brandweer als politie contact geweest over het hek. De meeste mensen willen wel een hek, 1 bewoonster (mevrouw [redacted] is tegen omdat het lastig zou zijn voor haar autistische kind. Ik heb samen met [redacted] gebiedsmakelaar Museumkwartier, nu met zwangerschapsverlof) afgesproken dat we in eerste instantie aan 1 kant (van Baerlestraat) een hek zouden plaatsen om de grootste overlast tegen te gaan zoals fietsers die hier willen doorsteken en wildplassers te weren.

Tegelijkertijd kan het kind van [redacted] de steeg aan de andere kant zonder hek verlaten. We zouden de situatie monitoren en kijken of het 2e hek noodzakelijk zou zijn.

2017

Door verbouwingen aan de Society Shop ligt e.e.a. stil.

2018:

In het stafoverleg afgelopen zomer (12 juni) zou de volgende overweging *worden* besproken (LET OP: Inmiddels vrees ik dat dit niet is gebeurt)

Sociale veiligheid en Verkeersveiligheid

- De afgezonderde smalle steeg leent zich voor zwervers, hangjongeren en wildplassers. De steeg is volgens de politie een sluiproute voor zakkenrollers.
- Er is een melding van indringing geweest vanuit de steeg in een woning. Deze kwestie geeft een groeiend gevoel van onveiligheid.
- De steeg wordt als sluiproute gebruikt door fietsers en (koerier)scooters. Het is als snelle doorgang te smal waardoor bewoners en kinderen worden gehinderd en beangstigd.

Wat zou moeten leiden tot:

- *Steeg aan 1 kant afsluiten*
  De insteek van de beheerder is om de steeg aan één kant af te sluiten, nl de kant Van de Van Baerlestraat. Dit is de 'drukke kant' en van hier vandaan schijnt ook de meeste toeloop van overlastgevers te zijn (geweest). Verder kan met een hek aan deze kant de sluiproute voor fietsers en voetgangers, afgesloten worden wat wenselijk is vanuit het oogpunt van verkeersveiligheid. Ook is met de brandweer besproken dat deze variant de voorkeur heeft vanuit het oogpunt van brandveiligheid. Wel is het zo dat hek dat geplaatst zal worden met een sleutel geopend kan worden die de brandweer ook tot haar beschikking heeft. En dat wij advies hebben ingewonnen van de wijkagent (positief geadviseerd), Waternet en de Brandweer (geen bezwaar). Er is ook in het stafoverleg benoemd dat een bewoner bezwaar had tegen het afsluiten van de steeg uit het oogpunt van toegankelijkheid van uw zoon met autisme. Uiteindelijk is na alle belangen en overwegingen met elkaar te hebben bekeken, door de beheerder tot bovengenoemde oplossing besloten.

- *In samenspraak met Veiligheid een lamp ophangen*
  Een lamp aangaat als mensen vanaf de Van Eeghenlaan de steeg in lopen, om zo het risico op inbraken verder te beperken.

Reactie wijkagent (2018): Uit veiligheidsoogpunt vind ik de plaatsing van het hek nog steeds een goede zaak.

Reactie gebiedsbeheerder (2018): Graag wil ik met jullie het gesprek aan over deze discussie m.b.t het hek bij de Van Baerlestraat – Scotuslaantje.
Ik was in de veronderstelling dat dit wenselijk was voor de hele buurt en dat het voornamelijk onprettig was dat het heel lang heeft geduurd voordat het hek eenmaal geplaatst is.
Terwijl de eigenaar van de societyschop mij constant contact dat hij er een hek bij wilt hebben om het geheel af te sluiten.
Nu barst een soort buurt weerstandscommissie op die het hek weg wilt hebben.
Graag wil ik met jullie in overleg hoe wij hier mee om kunnen gaan.

1. Buurtbijeenkomst organiseren
2. Licht bijplaatsen
3. Reguliere schoonmaak
4. Verwijderen hek
5. De politiek daadwerkelijk laten beslissen.

Zie voor meer gedetailleerde informatie ook de bijgevoegde mail.

Tenslotte, **mijn conclusies:**

Allereerst vrees ik dat er nooit een bestuurlijk besluit is genomen. Ten tweede vrees ik ook dat er nooit een bewonersbrief ingestuurd om mensen te informeren over de plaatsing (en dat er alleen is afgestemd met bovengenoemde contactpersonen).

A.s. vrijdag is dus overleg met politie, beheer, team Veiligheid, en mijzelf als gebiedsmakelaar. Ik weet niet helemaal de procedure, maar wellicht wil je daarbij aanhaken, of wellicht wil je daar niet op wachten. Daarin hoor ik graag van je,

Veel dank,

Hartelijke groet,

[redacted]
Gebiedsmakelaar Museumkwartier
Stadsdeel Zuid

Gemeente Amsterdam

Van:
Verzonden: dinsdag 23 oktober 2018 16:16
Aan: Sc
Onderwerp: Fwd: Wat te doen met het Scotuslaantje?
Bijlagen: FW: Scotuslaantje, museumkwartier (bij v baerlestraat); ATT00001.htm

11.

Hartelijke groet,

Gebiedsmakelaar Museumkwartier
Stadsdeel Zuid

Gemeente Amsterdam

Begin doorgestuurd bericht:

Van: l>
Datum: 23 oktober 2018 om 16:13:20 CEST
Aan: "[redacted]am.nl>
Onderwerp: Wat te doen met het Scotuslaantje?

Ha Jc
Zoals telefonisch aangekondigd zou ik even het plaatsen van een tweede hek on hold zetten, ivm de onrust onder de bewoners. Na wat speur en pluiswerk vrees ik dat er geen bewonersbrief is geweest om de buurt te informeren over de plaatsing van het huidige hek. Als ik de geschiedenis reconstueer (Zie mail hieronder en in de bijlage) vrees ik 2 dingen: (1) een burenruzie tussen n g en
n (2) :
In het stafoverleg afgelopen zomer is de volgende overweging besproken:
Sociale veiligheid en Verkeersveiligheid

- De afgezonderde smalle steeg leent zich voor zwervers, hangjongeren en wildplassers. De steeg is volgens de politie een sluiproute voor zakkenrollers.
- Er is een melding van indringing geweest vanuit de steeg in een woning. Deze kwestie geeft een groeiend gevoel van onveiligheid.
- De steeg wordt als sluiproute gebruikt door fietsers en (koerier)scooters. Het is als snelle doorgang te smal waardoor bewoners en kinderen worden gehinderd en beangstigd.

Wat zou moeten leiden tot:

- **Steeg aan 1 kant afsluiten**
  De insteek van de beheerder is om de steeg aan één kant af te sluiten, nl de kant Van de Van Baerlestraat. Dit is de 'drukke kant' en van hier vandaan schijnt ook de meeste toeloop van overlastgevers te zijn (geweest). Verder kan met een hek aan deze kant de sluiproute voor fietsers en voetgangers, afgesloten worden wat wenselijk is vanuit het oogpunt van verkeersveiligheid. Ook is met de brandweer besproken dat deze variant de voorkeur heeft vanuit het oogpunt van brandveiligheid. Wel is het zo dat hek dat geplaatst zal worden met een sleutel geopend kan worden die de brandweer ook tot haar beschikking heeft. En dat wij advies hebben ingewonnen van de wijkagent (positief geadviseerd), Waternet en de Brandweer (geen bezwaar). Er is ook in het stafoverleg benoemd dat een bewoner bezwaar had tegen het afsluiten van de steeg uit het oogpunt van toegankelijkheid van uw zoon met autisme. Uiteindelijk

is na alle belangen en overwegingen met elkaar te hebben bekeken, door de beheerder tot bovengenoemde oplossing besloten.

- **In samenspraak met Veiligheid een lamp ophangen**

Een lamp aangaat als mensen vanaf de Van Eeghenlaan de steeg in loper, om zo het risico op inbraken verder te beperken.

Mijn voorstel:

1. Bewoners informeren middels een brief over het zojuist geplaatste hek (met bovenstaande motivering)
2. Eventueel in de brief aangeven dat we overwegen een tweede hek te plaatsen (en waarom) en daar al dan niet een gespreksoptie voor geven (wel of niet doen)

In elk geval niet direct over tot actie!
Ik ben benieuwd wat je er van denkt ☺
Fijne dag!

From: [redacted]dam.nl>
Sent: Monday, June 11, 2018 10:23:48 AM
To: [redacted]mpost
Subject: FW: hekwerk steeg

Tkn.
Dit speelt al héél lang.
Beheer heeft het hek in principe klaar staan op de werf om geplaatst te worden.
Er is eea gebeurd tussen de Society Shop en de bewoners (niet bouwen volgens vergunning, bezwaar) en daarnaast is er ook een (stilzwijgende) burenruzie tussen [redacted] en mevr [redacted] en andere bewoonster.
Met vriendelijke groet,

[redacted]
Gebiedsmakelaar
Oud-Zuid
Stadsdeel Zuid
Gemeente Amsterdam

Hartelijke groet,

[redacted]
Gebiedsmakelaar Museumkwartier
Stadsdeel Zuid

Gemeente Amsterdam

12.

Van:
Verzonden: maandag 5 november 2018 9:32
Aan:
CC:
Onderwerp: RE: Inspreken as woensdag, Scotuslaantje

Hallo

Dit hek is geplaatst in opdracht van team veiligheid en in de staf van Sebastiaan geaccordeerd.
Er is destijds met zowel de Brandweer als politie contact geweest over het hek.
De meeste mensen willen wel een hek, 1 bewoonster) is tegen omdat het lastig zou zijn voor haar autistische kind.
Ik heb samen met gesproken dat we in eerste instantie aan 1 kant (van Baerlestraat) een hek zouden plaatsen om de grootste overlast tegen te gaan zoals fietsers die hier willen doorsteken en wildplassers te weren.
Tegelijkertijd kan het kind van e steeg aan de andere kant zonder hek verlaten.
We zouden de situatie monitoren en kijken of het 2e hek noodzakelijk zou zijn.

Groet

Van:
Verzonden: maandag 29 oktober 2018 16:58
Aan:
CC:
Onderwerp: FW: Inspreken as woensdag, Scotuslaantje
Urgentie: Hoog

Beste mensen,
Graag wil ik met jullie het gesprek aan over deze discussie m.b.t het hek bij de Van Baerlestraat – Scotuslaantje.
Ik was in de veronderstelling dat dit wenselijk was voor de hele buurt en dat het voornamelijk onprettig was dat het heel lang heeft geduurd voordat het hek eenmaal geplaatst is.
Terwijl de eigenaar van de societyschop mij constant contact dat hij er een hek bij wilt hebben om het geheel af te sluiten.
Nu barst een soort buurt weerstandscommissie op die het hek weg wilt hebben.
Graag wil ik met jullie in overleg hoe wij hier mee om kunnen gaan.

1. Buurtbijeenkomst organiseren
2. Licht bijplaatsen
3. Reguliere schoonmaak
4. Verwijderen hek
5. De politiek daadwerkelijk laten beslissen.

Graag wil ik hier zsm contact met jullie over.
Ik heb jullie ook een app gestuurd omdat ik graag zsm contact en advies nodig heb, hoe ik dit het beste aan kan pakken.

Hartelijke groet,

Gebiedsbeheerder Oud Zuid
Directie Stadswerken

Gemeente Amsterdam

Werkdagen: ma,di, do en vrij

Van:
Verzonden: maandag 29 oktober 2018 14:20
Aan: I
CC: K
Onderwerp: FW: Inspreken as woensdag, Scotuslaantje
Urgentie: Hoog

Ter info

Hartelijke groet,

Gebiedscoördinator Oud-Zuid
Stadsdeel Zuid

Gemeente Amsterdam

Pr sident Kennedylaan 923, 1079 MZ Amsterdam

Zie ons gebiedsplan en andere actuele informatie over Oud-Zuid op
www.amsterdam.nl/oud-zuid
https://www.amsterdam.nl/zuid-gebied/werken-volgens-de/

Van:
Verzonden: maandag 29 oktober 2018 14:17
Aan:
CC:
Onderwerp: FW: Inspreken as woensdag, Scotuslaantje
Urgentie: Hoog

Beste allen,

Een aanvulling op mijn vorige mail. Zojuist e-mail ontvangen van .h met de brief gericht aan Sebastiaan Capel over de afsluiting van het Scotuslaantje.
, heeft van ons een bevestiging ontvangen op haar mail.

Groetjes,

Van:
Verzonden: maandag 29 oktober 2018 14:12
Aan:
CC:
Onderwerp: Inspreken as woensdag, Scotuslaantje
Urgentie: Hoog

Geachte mevrouw

De jarige [redacted] verwees me naar jou met betrekking tot mijn inspraak met betrekking tot de afsluiting van het Scotuslaantje, aanstaande woensdagavond, naar ik begrijp aan het begin van de Stadsdeelcommissie-vergadering in Huize Lydia.

Ik begreep van haar dat alle factoren van de besluitvorming rond de afsluiting van het Scotuslaantje pas na 9 november in samenhang geleverd kunnen worden. Ik ben benieuwd welke factoren allemaal zijn meegewogen; die van de overige omwonenden in ieder geval niet.
Het leek me toch verstandig om niet te wachten met inspreken, ook om verdere acties, zoals een tweede hek, te voorkomen.

Ik zou je willen vragen om mijn brief aan Sebastiaan Capel voor de commissieleden te willen kopiëren; mocht dat niet kunnen dan hoor ik het graag.

Alvast mijn dank!

Met hartelijke groet,

[redacted]

Van:
Verzonden: vrijdag 26 oktober 2018 8:43
Aan:
Onderwerp: RE: FW: Afstemmen Scotuslaantje

13.

Categorieën: Achtergrondinformatie

Ho ,

De klachten van buurtbewoners gingen destijds over (snor)scooters die door de steeg reden, achtergelaten afval en slapende zwervers. Ook werden er goederen aangetroffen die kennelijk afkomstig waren van criminaliteit. Door iig één bewoonster van de PC is steeds bezwaar gemaakt tegen de afsluiting…mevr. ……zij heeft daarvoor diverse keren alles en iedereen bij SDZ benaderd. Gedurende de verbouwing van de Society Shop was de steeg onbegaanbaar en speelden de problemen dus niet.
Uit veiligheidsoogpunt vind ik de plaatsing van het hek nog steeds een goede zaak.

Vriendelijke groet,

Van:
Verzonden: donderdag 25 oktober 2018 14:56
Aan:
Onderwerp: RE: FW: Afstemmen Scotuslaantje

Ha

Ik zie dat je niet kan. Heb jij voor mij nog een stukje historie hoe dit is gegaan? En speelt de problematiek nu nog steeds?

Veel dank!

-----Oorspronkelijke afspraak-----
Van:
Verzonden: donderdag 25 oktober 2018 13:14
Aan:
Onderwerp: Geweigerd: FW: Afstemmen Scotuslaantje
Tijd: vrijdag 9 november 2018 9:00-10:00 (UTC+01:00) Amsterdam, Berlijn, Bern, Rome, Stockholm, Wenen.
Locatie: PKL

---------- Disclaimer ----------
De informatie verzonden met dit e-mailbericht (en bijlagen) is uitsluitend bestemd voor de geadresseerde(n) en zij die van de geadresseerde(n) toestemming kregen dit bericht te lezen.
Kennisneming door anderen is niet toegestaan.
De informatie in dit e-mailbericht (en bijlagen) kan vertrouwelijk van aard zijn en binnen het bereik van een

geheimhoudingsplicht en/of een verschoningsrecht vallen.
Indien dit e-mailbericht niet voor u bestemd is, wordt u verzocht de afzender daarover onmiddellijk te informeren en het e-mailbericht (en bijlagen) te vernietigen.



De gemeente Amsterdam streeft naar optimale dienstverlening en zorgvuldige afhandeling van e-mailverkeer. Als een e-mail niet voor u is bestemd, verzoekt de gemeente u vriendelijk ons van de juiste adressering op de hoogte te stellen en de e-mail te verwijderen zonder de informatie te gebruiken en te delen met anderen. Voor verdere informatie over de rechten op informatie, zie https://www.amsterdam.nl/proclaimer.

---------- Disclaimer ----------
De informatie verzonden met dit e-mailbericht (en bijlagen) is uitsluitend bestemd voor de geadresseerde(n) en zij die van de geadresseerde(n) toestemming kregen dit bericht te lezen.
Kennisneming door anderen is niet toegestaan.
De informatie in dit e-mailbericht (en bijlagen) kan vertrouwelijk van aard zijn en binnen het bereik van een geheimhoudingsplicht en/of een verschoningsrecht vallen.
Indien dit e-mailbericht niet voor u bestemd is, wordt u verzocht de afzender daarover onmiddellijk te informeren en het e-mailbericht (en bijlagen) te vernietigen.

Van:
Verzonden: vrijdag 25 januari 2019 17:54
Aan:
Onderwerp: Fwd: poort van Baerlestraat
Bijlagen: image001.jpg; ATT00001.htm; 20180719133520096.pdf; ATT00002.htm

Zeer belangrijke stukken allemaal

14.

Begin doorgestuurd bericht:

Van:
Datum: 23 januari 2019 om 07:30:20 CET
Aan:
Onderwerp: FW: poort van Baerlestraat

Hier de offerte met de drukknop en de code zwart sleutel

Van:
Verzonden: donderdag 19 juli 2018 15:37
Aan:
Onderwerp: FW: poort van Baerlestraat

Mvg

Van:
Verzonden: donderdag 19 juli 2018 14:52
Aan:
Onderwerp: poort van Baerlestraat

Geachte heer

In de bijlage treft u de offerte aan voor voor het leveren en plaatsen van een hek met poort in de steeg naas van Baerlestraat naast 22 zoals besproken met a.

Ik vertrouw erop u hiermee van dienst te zijn geweest. Indien u nog vragen heeft kunt u altijd contact met mij opnemen.

Met vriendelijke groet,

Hoofd Technisch Service Bedrijf
tel:
mob:

fax:



LAS- & CONSTRUCTIEBEDRIJF BV

straatmeubilair verkeerstechniek wegbebakening

POSTBUS 151 - 1500 ED ZAANDAM, RECHTE TOCHT 3-5, 1507 BZ ZAANDAM
TEL. 075-6173357-6156679 - FAX 075-6702821-6704278
E-MAIL info@erdi.nl - INTERNET www.erdi.nl

Bankrelatie : ING
IBAN : NL68 INGB 0690 4124 95
G-Rek. : NL19 INGB 0996 0277 85
BIC : INGBNL2A
K.V.K. : 35017279
BTW-NR. : NL8237.33.142.B.02

Stadsdeel Amsterdam Zuid
T.a.v. de heer
Postbus 74019
1070 BA AMSTERDAM

B.180440 EC/ES

Zaandam, 19 juli 2018

Betreft: offerte hekwerk met poort

Geachte heer

Naar aanleiding van uw verzoek hebben wij het genoegen u een aanbieding te doen toekomen voor het leveren en monteren van een hekwerk met poort in de steeg naast Van Baerlestraat 22. Een en ander zoals besproken met onze heer Westra en volgens onderstaande specificatie.

Specificatie hekwerk;

- breedte hekwerk: ca. 2700 mm.
- hoogte hekwerk: 2200 mm.
- 1 hekdeel B = ca. 1100 mm.
- 1 draaipoort: B = 1000 mm.
- 1 hekdeel B = ca. 600 mm.
- frame en poort van kokerprofiel, afmeting 50x50 mm.
- hekdelen en poort voorzien van spijlen, ø 21 mm, H.o.H. 150 mm.
- poort voorzien van dag- en nachtslot met aan de buitenzijde een "kruk" en binnenzijde een "knop", inclusief profielcilinder en 3 sleutels.
- poort en hekdeel, B=1000 mm, worden voorzien van een "halve maan", afmeting 1500x750 mm.
- boven het hek wordt een roterende broekenscheurder aangebracht.
- inclusief sleutelbuis, sluitend op het stegenplan van de brandweer Amsterdam.
- geheel thermisch verzinkt volgens NEN-EN-ISO 1461.

De totaalprijs bedraagt € 5.340,--.

De prijs voor het poedercoaten van het hek in een standaard Ral-kleur bedraagt € 640,--.

De prijzen zijn exclusief B.T.W.

..2

Op al onze offertes, op alle opdrachten aan ons en op alle met ons gesloten overeenkomsten zijn toepasselijk de METAALUNIEVOORWAARDEN, gedeponeerd ter Griffie van de Rechtbank te Rotterdam, zoals deze luiden volgens de laatstelijk aldaar neergelegde tekst. Voorwaarden worden op de ommezijde vermeld.

onderhoudswerken - geleiderail - straatmeubilair - verkeerstechniek - wegbebakening

POSTBUS 151 - 1500 ED ZAANDAM, RECHTE TOCHT 3-5, 1507 BZ ZAANDAM
TEL. 075-6173357-6156679 - FAX 075-6702821-6704278
E-MAIL info@erdi.nl - INTERNET www.erdi.nl

Vervolg van ons schrijven B.180440 EC/ES d.d. 19-07-2018

Algemene condities:
- De prijs is gebaseerd op het verrichten van werkzaamheden tijdens normale werktijden van maandag t/m vrijdag, 07.30-16.00 uur.
- Het werkterrein dient vrij toegankelijk en obstakelvrij te zijn.
- De eventueel te nemen verkeersmaatregelen dienen door u te worden verzorgd.
- De prijs is gebaseerd op een ongedeelde opdracht.

Certificeringen:
Kwaliteitszorgsysteem : ISO 9001:2015
Fabricagebeheersysteem: NEN-EN 1090 (CPR= Construction Products Regulations).
Milieu : ISO 14001, CO^2 neutrale bedrijfsvoering,
CO^2 prestatieladder niveau 5.
Veiligheidszorgsysteem: VCA.

Leveringsvoorwaarden:
Levertijd : in overleg.
Betaling : binnen 30 dagen na factuurdatum.
Voorwaarden : op al onze offertes, op alle opdrachten aan ons en op alle met ons gesloten overeenkomsten zijn de Metaalunievoorwaarden van toepassing.
Geldigheid : gedurende 30 dagen na offertedatum.

Wij vertrouwen erop, dat wij u met deze aanbieding van dienst zijn geweest en zien uw eventuele opdracht met belangstelling tegemoet.

Met vriendelijke groet,
Erdi Las- & Constructiebedrijf B.V.

t.o

Directeur

Behandeld door:

15.

Van:
Verzonden: donderdag 21 juni 2018 13:50
Aan:
CC:
Onderwerp:

Hai
Vandaag met gesproken.
Zij heeft aangegeven bezwaar te willen maken tegen de plaatsing van het hek (wat een verassing...) omdat haar autistische zoon moeite heeft met sloten. Dit is weer een nieuw argument; eerder kwam ze ermee dat haar zoon de achteringang moet blijven gebruiken ivm prikkels. Ze liet weten dit ook met Paul Slettenhaar te hebben besproken, dit is echter niet vastgelegd in het eerder verstuurde spreekuur formulier. Hierin gaf ze slechts aan de steeg aan een kant open te willen houden. Ze blijft dus proberen om de plaatsing van het hek te voorkomen.

Met vriendelijke groet,

Oud-Zuid
Stadsdeel Zuid

Gemeente Amsterdam

Werkdagen: maandag, dinsdag, donderdag en vrijdag

President Kennedylaan 923, 1079 MZ Amsterdam
www.amsterdam.nl
www.amsterdam.nl/oud-zuid



De Week van Zuid
Zaterdag 23 t/m donderdag 28 juni



16.

1.1.1 **Scotuslaantje, hek**

Ik heb je dit ook toegelicht en je hebt mails doorgestuurd gekregen. Gaat om het steegje tussen de Van Baerlestraat en de Van Eeghenlaan, parallel aan de PC Hooftstraat. Vanuit het oogpunt van (verkeers)veiligheid zal er in opdracht van gebiedsbeheer (een hek geplaatst worden om de steeg minder toegankelijk te maken vanaf de Van Baerlestraat. Dit is door mij afgestemd met mijn aanspreekpunten hier vanuit de bewoners, mevrouw en . Hier speelt al jaren een burenconflict waarbij mevrouw op alle mogelijke manieren probeert te voorkomen dat de toegang tot de steeg wordt belemmerd. Als reden voor haar weerstand zet zij haar autistische zoon in.



17.

Van:
Verzonden: woensdag 1 augustus 2018 15:59
Aan:
Onderwerp: FW: Scotuslaantje, museumkwartier (bij v baerlestraat)

Van:
Verzonden: dinsdag 19 juni 2018 16:04
Aan:
CC:
Onderwerp: FW: Scotuslaantje, museumkwartier (bij v baerlestraat)
Hai
Regel jij iam gebiedsbeheerder) en de afdeling veiligheid dat er iets van een lamp in de steeg wordt gerealiseerd?
Thanks.
Met vriendelijke groet,

Gebiedsmakelaar
Oud-Zuid
Stadsdeel Zuid
Gemeente Amsterdam
Werkdagen: maandag, dinsdag, donderdag en vrijdag

President Kennedylaan 923, 1079 MZ Amsterdam
www.amsterdam.nl
www.amsterdam.nl/oud-zuid



De Week van Zuid
Zaterdag 23 t/m donderdag 28 juni

Van:
Verzonden: dinsdag 19 juni 2018 16:04
Aan:
Onderwerp: RE: Scotuslaantje, museumkwartier (bij v baerlestraat)
Geachte
Ik heb eea uitgezocht.
De insteek van de beheerder is om de steeg aan één kant af te sluiten, nl de kant Van de Van Baerlestraat. Dit is de 'drukke kant' en van hier vandaan schijnt ook de meeste toeloop van overlastgevers te zijn

(geweest). Verder kan met een hek aan deze kant de sluiproute voor fietsers en voetgangers, afgesloten worden wat wenselijk is vanuit het oogpunt van verkeersveiligheid.
Ook is met de brandweer besproken dat deze variant de voorkeur heeft vanuit het oogpunt van brandveiligheid. Wel is het zo dat hek dat geplaatst zal worden met een sleutel geopend kan worden die de brandweer ook tot haar beschikking heeft.
Er zal nog in samenspraak met de afdeling Veiligheid bekeken worden of er een lamp opgehangen kan worden die aangaat als mensen vanaf de Van Eeghenlaan de steeg in lopen, om zo het risico op inbraken verder te beperken.
Stafstukken zijn niet openbaar, ik kan dit stuk dus niet aan u doorsturen. Wel kan ik u laten weten dat de strekking van het stafstuk was dat afsluitbaarheid gewenst is vanwege:

- Vuil, Sociale veiligheid en Verkeersveiligheid
    - o De afgezonderde smalle steeg leent zich voor zwervers, hangjongeren en wildplassers. De steeg is volgens de politie een sluiproute voor zakkenrollers.
    - o Er is een melding van indringing geweest vanuit de steeg in een woning. Deze kwestie geeft een groeiend gevoel van onveiligheid.
    - o De steeg wordt als sluiproute gebruikt door fietsers en (koerier)scooters. Het is als snelle doorgang te smal waardoor bewoners en kinderen worden gehinderd en beangstigd.

En dat wij advies hebben ingewonnen van de wijkagent (positief geadviseerd), Waternet en de Brandweer (geen bezwaar). Er is ook in het stafoverleg benoemd dat een bewoner, u dus bezwaar had tegen het afsluiten van de steeg uit het oogpunt van toegankelijkheid van uw zoon met autisme. Uiteindelijk is na alle belangen en overwegingen met elkaar te hebben bekeken, door de beheerder tot bovengenoemde oplossing besloten. Wij stellen voor om na het plaatsen van het hek de situatie te monitoren en hierover in contact te blijven met de bewoners.
Het hek zal geplaatst worden wanneer de Society Shop helemaal klaar is met werkzaamheden in de steeg.
Ik hoop u hiermee voldoende te hebben geïnformeerd. Mocht u nog behoefte hebben aan telefonisch contact, dan kan ik hierover donderdag nog even bellen.
Met vriendelijke groet,

Gebiedsmakelaar
Oud-Zuid
Stadsdeel Zuid
Gemeente Amsterdam
Werkdagen: maandag, dinsdag, donderdag en vrijdag

E.
President Kennedylaan 923, 1079 MZ Amsterdam
www.amsterdam.nl
www.amsterdam.nl/oud-zuid



De Week van Zuid
Zaterdag 23 t/m donderdag 28 juni

Van: C .nl]
Verzonden: dinsdag 19 juni 2018 11:51

Aan:
Onderwerp: Re: Scotuslaantje, museumkwartier (bij v baerlestraat)
Geachte
Dank voor uw reply. Graag zou ik ook het stuk van de stafvergadering willen ontvangen. Ik en mijn zoon zijn persoonlijk bij Slettenhaar langsgeweest om de situatie uit te leggen. Hij heeft vrijgenomen van school, en heeft moeten uitleggen wat autisme betekent. Ik zou graag de relevante stukken willen ontvangen.
Met vriendelijke groeten,

Op 19-06-18 om 11:46 schreef

> Geachte mevrouw
> Ik heb uw voicemail gehoord.
> Voordat ik antwoord kan geven op uw vragen, moet ik wat dingen uitzoeken.
> Ik weet bijvoorbeeld niet zeker of de steeg aan twee kanten afgesloten gaat worden.
> Daarnaast heb ik het stuk opgevraagd dat in de stafvergadering van Paul Slettenhaar is besproken. Het is overigens niet ter besluitvorming maar ter kennisname aan Paul Slettenhaar voorgelegd. De wegbeheerder is nl in deze bevoegd om het besluit te nemen het hek te plaatsen. Als ik de stukken heb, neem ik contact met u op. Dit wordt waarschijnlijk donderdag, morgen is mijn vrije dag.
> Met vriendelijke groet,
>
> Gebiedsmakelaar
> Oud-Zuid
> Stadsdeel Zuid
> **Gemeente Amsterdam**
> Werkdagen: maandag, dinsdag, donderdag en vrijdag
> T.
> M.
> E.
> President Kennedylaan 923, 1079 MZ Amsterdam
> www.amsterdam.nl
> www.amsterdam.nl/oud-zuid



De Week van Zuid
Zaterdag 23 t/m donderdag 28 juni

Van: w.nl]
Verzonden: dinsdag 19 juni 2018 10:13
Aan:
Onderwerp: Re: Scotuslaantje, museumkwartier (bij v baerlestraat)
Geachte m
Kunt u mij vandaag terugbellen?
Ik heb wederom ingesproken op uw voicemail.
Met vriendelijke groet,

75

Op 19 jun. 2018 om 09:27 heeft [redacted] het volgende geschreven:

Geachte m[redacted]
Het klopt dat er een hek geplaatst gaat worden. Dit is in de vorige bestuursperiode door Paul Slettenhaar, voormalig portefeuillehouder Veiligheid, en Openbare Ruimte besloten. Ik was in de veronderstelling dat u hier ook over was geïnformeerd, het spijt mij dat u hier niet van op de hoogte was.
Ik probeer u vandaag of donderdag even te bellen.
Met vriendelijke groet,

[redacted]
Gebiedsmakelaar
Oud-Zuid
Stadsdeel Zuid
Gemeente Amsterdam
Werkdagen: maandag, dinsdag, donderdag en vrijdag

E [redacted]
President Kennedylaan 923, 1079 MZ Amsterdam
www.amsterdam.nl
www.amsterdam.nl/oud-zuid

Van: [redacted]
Verzonden: maandag 18 juni 2018 16:56
Aan: [redacted]
Onderwerp: Scotuslaantje, museumkwartier (bij v baerlestraat)
Onderwerp: Scotuslaantje, museumkwartier

Geachte

Ik heb vandaag uw voicemail ingesproken. (Ik hoorde toevallig roddels over het plaatsen van een hek, pal bij mijn ingang, terwijl de hele buurt hier weet dat ik een mantelzorg pand heb (dossier [redacted]). We zijn ook bij de stadsdeelvoorzitter langs geweest. Kunt u mij aub terugbellen?

Met vriendelijke groeten,
--

[redacted]

Van:
Verzonden: donderdag 12 juli 2018 16:06
Aan:
CC:
Onderwerp: Re: hekwerk steeg
Bijlagen: PastedGraphic-2.pdf; PastedGraphic-3.pdf; PastedGraphic-4.pdf; PastedGraphic-5.pdf; PastedGraphic-6.pdf

18.

Urgentie: Hoog

Geachte

Zojuist heb ik een bericht op uw voicemail ingesproken.

Wij vragen ons af wanneer de hekken in de steeg achter de P.C. Hooftstraat, stukje tussen Van Baerlestraat en hoek Van Eeghenlaan/ Alexander Boerstraat worden geplaatst. Jaren geleden zijn ze al toegezegd, maar de plaatsing is helaas steeds uitgesteld. Momenteel zijn er voor zover bekend geen redenen meer waarom plaatsing niet mogelijk zou zijn. Reden om ze snel te plaatsen zijn er in overvloed:

De laatste tijd loopt de vervuiling weer behoorlijk op: er wordt weer flink geplast en gepoept (en niet alleen door honden…) en ook de troep hoopt zich weer op. Wij blijven als bewoners dit stukje rioolgang schoonmaken, maar het is echt niet grappig en eerlijk gezegd ben ik er wel klaar mee.

Tevens zien wij de laatste tijd weer vaak personen (meestal jongens) via de steeg wegrennen, op een scooter springen en verdwijnen met spullen uit winkels en van personen. Van de wijkagent begrijpen wij dat de inbraken/ insluipingen en autodiefstallen in en om de Van Eeghenstraat de laatste tijd significant toenemen. Ook de politie weet dat de rioolgang een vluchtroute is voor deze criminelen.

Ook bij de PC Hooftstraat 141 zijn inmiddels diverse keren spullen/ fietsen via deze rioolgang uit de tuin gestolen en hebben insluipers via deze rioolgang zich toegang tot het huis verschaft. Het is bekend dat als criminelen eenmaal de weg vinden, zij vaak terugkomen. Wij maken ons daarom grote zorgen!

Daarom benader ik u met het dringende verzoek de steeg snel af te sluiten. Indien het om wat voor reden dan ook nog niet kan aan de kant van de Van Baerlestraat, kan daar het hek worden geplaatst met een open deur. De verbouwing van de Societyshop is inmiddels meer dan 1,5 jaar geleden gestart, de winkel is open, indien nodig kunnen kleine werkzaamheden via een hek plaatsvinden. Als ook dat nog niet zou kunnen, dan kan in ieder geval het hek worden geplaatst aan de kant van de Van Eeghenlaan. De vakanties komen eraan en wij voelen ons hier niet veilig.

Graag verneem ik van u.

Met hartelijke groet,

Tel:

Als voorbeeld, vanmorgen schoon, foto's van zojuist:

Op 20 jun. 2018, om 12:53 heeft [redacted] het volgende geschreven:

Beste

Heeft u onderstaande email van mij in goede orde ontvangen?

met vriendelijke groet,

[redacted]

Op 11 jun. 2018, om 09:32 heeft [redacted] > het volgende geschreven:

Beste

Wij kregen uw emailadress van [redacted] ier, Gebiedsmakelaar Museumkwartier. Wij begrepen dat u gebiedsbeheerder bent en afstemt wanneer het hekwerk in de steeg achter onze huizen wordt geplaatst. (zie mail hieronder). U heeft contact gehad met de eigenaren van het pand van de Society Shop over afstemming wanneer de werkzaamheden tbv van hun verbouwing gereed zijn. Ik wilde u vragen, ook met ons af te stemmen wanneer het hek geplaatst wordt. Het hek is namelijk heel belangrijk voor ons als bewoners van de de huizen aangrenzend aan de steeg.

De society shop is nu eindelijk aan de steeg kant klaar. Ook de aanvullende werkzaamheden tbv van een aanvullende bouwvergunning zijn gedaan. Het hekwerk hoeft geen belemmering te zijn voor eventuele 'na rooi' werkzaamheden. Ook voor het plaatsen van balkon hekjes, die kennelijk pas in juli komen, hoeft dit geen belemmering te zijn. Het hek kan tenslotte ook open.

Wij hopen dat nu eindelijk het hekwerk geplaatst kan worden. Wij hebben er zo lang op moeten wachten.

Graag vernemen wij van u.

met vriendelijke groet,

[redacted]

Op 6 jun. 2018, om 13:07 heeft [redacted] :t volgende geschreven:

Beste
Ja dank de vakantie was heerlijk.
Ik zal u bij wijze van uitzondering het mailadres van de gebiedsbeheerder doorgeven. Normaal gezien ben ik nl het aanspreekpunt voor de buurt en regelt de beheerder de uitvoering en het onderhoud van de openbare ruimte. Aangezien het proces nu in de fase zit dat de actie bij beheer ligt om te bepalen wanneer

het hek geplaatst kan worden, ik zelf over een paar weken met zwangerschapsverlof ga en mijn opvolger [redacted] pas 1 augustus begint, lijkt het me beter als u uw vragen direct aan de beheerder richt: [redacted] 1. Zij is volgende week weer terug van vakantie.

Met vriendelijke groet,
[redacted]

Gebiedsmakelaar Museumkwartier
[redacted]

Op 5 jun. 2018 om 10:23 heeft [redacted] het volgende geschreven:

> Beste
>
> Ik hoop dat u een fijne vakantie hebt gehad.
> We hopen dat het hekwerk nu eindelijk geplaatst kan worden. De society shop in aan de steeg kant nu nagenoeg klaar. Ook de aanvullende werkzaamheden tbv van een aanvullende bouwvergunning zijn gedaan. Het hekwerk hoeft geen belemmering te zijn voor het plaatsen van een balkon hekje. (die komt pas in juli..)
>
> Wij vinden het overigens niet terecht dat onze veiligheid en de mate van overlast etc, af moeten hangen van de snelheid van werkzaamheden van de Society Shop. Ze zijn al 20 maanden bezig(!) waarvan 6 maanden over de planning. De winkel is al een maand open en sindsdien schijnt de ontwikkelaar geen haast te hebben met het afhandelen van zijn restpunten. Er zijn ondertussen twee insluipers geweest en drie fietsen gestolen uit de tuinen.
>
> Beste [redacted] nnen we nu alstublieft beginnen met het plaatsten van het hekwerk? Kunt u mij ook in contact brengen met de gebiedsbeheerder?
>
> Ik hoop op een spoedig reactie én actie.
>
> met vriendelijke groet,
>
> [redacted] C.
> [redacted] 3
> [redacted] m. The Netherlands
> [redacted]

Op 8 mei 2018, om 14:06 heeft [redacted] het volgende geschreven:

> Dag [redacted]
> Daar kan ik helaas nog geen uitsluitsel over geven, want de Society Shop blijkt toch nog wat werk gepland te hebben aan de kant van de steeg waaronder het bouwen van een balkon. De vraag is nu of dit een belemmering vormt voor het plaatsen van het hekwerk. Ik zal aan de gebiedsbeheerder en de bouwinspecteur vragen om deze situatie samen te bekijken en dit af te stemmen met de Society Shop zodat zij kunnen bepalen wanneer het hek precies geplaatst kan worden.
> Mijn excuses dat het allemaal zo lang duurt. Ik ben overigens vanaf morgen 3 weken met vakantie, dus de komende weken ontvangt u geen bericht van mij.
> Met vriendelijke groet,
> [redacted]
>
> Gebiedsmakelaar
> Oud-Zuid
> Stadsdeel Zuid
> **Gemeente Amsterdam**
> Werkdagen: maandag, dinsdag, donderdag en vrijdag

President Kennedylaan 923, 1079 MZ Amsterdam
www.amsterdam.nl
www.amsterdam.nl/oud-zuid
Gebiedsplan oud-zuid 2017: https://www.amsterdam.nl/zuid-gebied/werken-volgens-de/gebiedsplan-oud-zuid-o/

Van: [redacted]ier.nl]
Verzonden: dinsdag 8 mei 2018 09:11
Aan: [redacted]
CC: [redacted]
Onderwerp: Re: hekwerk steeg
Urgentie: Hoog

Goedemorgen
Ik vroeg mij af of u al iets gehoord had wanneer het hek geplaatst gaat worden.
Ik verneem graag van u.
met vriendelijke groet
[redacted]

[redacted]ds

Op 27 mrt. 2018, om 13:32 heeft [redacted] het volgende geschreven:

Beste [redacted]er,
De gebiedsbeheerder heeft ter plekke bekeken of het hek al geplaatst kan worden. Zij wil het hek niet plaatsen zolang er nog gestukt wordt in de steeg.
Het hek is binnen en kan zodra de werkzaamheden in de steeg voor de Society Shop echt gereed zijn, geplaatst worden.
Met vriendelijke groet,
[redacted]

Gebiedsmakelaar
Oud-Zuid
Stadsdeel Zuid
Gemeente Amsterdam
Werkdagen: maandag, dinsdag, donderdag en vrijdag
[redacted]
[redacted]5
[redacted]
President Kennedylaan 923, 1079 MZ Amsterdam
www.amsterdam.nl
www.amsterdam.nl/oud-zuid
Gebiedsplan oud-zuid 2017: https://www.amsterdam.nl/zuid-gebied/werken-volgens-de/gebiedsplan-oud-zuid-o/

Van: [redacted]
Verzonden: woensdag 21 maart 2018 16:52
Aan: [redacted]
CC: [redacted]
Onderwerp: Re: hekwerk steeg
Urgentie: Hoog

bijlage de foto
[redacted]

[redacted]Hoofdstraat 143
[redacted]

Op 21 mrt. 2018, om 16:50 heeft [redacted] het volgende geschreven:

Dag [redacted]

Graag wil ik weten wanneer het toegezegde hekwerk geplaatst gaat worden. De society shop is nagenoeg klaar aan de steegkant alleen nog wat stucwerk.
De steeg is een tijdje aan één kant dicht geweest omdat er machines heen en weer reden. Nu dit weer open is, is er ontzettend veel overlast de laatste tijd. Heel veel vuil (zie foto), hang figuren (want zo'n bouwplaats met steigers en steigerplanken is natuurlijk fijn 'chillen'). Bovendien zijn er een paar weken geleden weer insluipers geweest in onze tuinen en is er bij nr 141 ingebroken. Deze types zijn via de steigers langs de erfafscheiding de tuinen in gekomen en vervolgens het huis binnengegaan.
Ik wil u verzoeken om alvast het hekwerk aan één kant te plaatsen (de van Eeghenlaan kant), zodat we geen doorloop meer hebben en dus minder hangfiguren en veel minder zwerfvuil. De aannemer van de Societyshop hoeft aan die kant niet te zijn. Voor het stuccen kan hij ook via de Van Bearlestraat bij de muur komen. Zodra het stucwerk klaar is, kan aan de andere kant het hekwerk ook geplaatst worden.
Wij hebben ook de toezichthouder/handhaver gevraagd de aannemer aan te sporen het stucwerk af te maken en de steigers weg te halen.
Graag verneem ik van u.

[redacted]

Op 12 okt. 2017, om 11:33 heeft [redacted] het volgende geschreven:

Beste [redacted]

Goed dat u mailt.
Het hekwerk is binnen en kan geplaatst worden zodra de werkzaamheden bij de Society Shop gereed zijn.
U wordt nog geïnformeerd over de exacte details.
Met vriendelijke groet,

Gebiedsmakelaar
Oud-Zuid
Stadsdeel Zuid
Gemeente Amsterdam
Werkdagen: maandag, dinsdag, donderdag en vrijdag
[redacted]
[redacted]
[redacted]
President Kennedylaan 923, 1079 MZ Amsterdam
www.amsterdam.nl
www.amsterdam.nl/oud-zuid
Gebiedsplan oud-zuid 2017: https://www.amsterdam.nl/zuid-gebied/werken-volgens-de/gebiedsplan-oud-zuid-o/

Van: [redacted]
Verzonden: woensdag 11 oktober 2017 18:38
Aan: [redacted]
CC: [redacted]
Onderwerp: Re: hekwerk steeg
Urgentie: Hoog

Beste [redacted]

Ik verneem graag wat de status is van het hekwerk voor onze steeg. Wij zijn nu met elkaar een jaar aan het emailen en daarvoor hebben wij al vanaf januari 2015 (!) contact (en een toezegging!) van de gemeente hierover.

Het moet nu toch wel helemaal rond zijn?
met vriendelijke groet,

r

[redacted]

De gemeente Amsterdam streeft naar optimale dienstverlening en zorgvuldige afhandeling van e-mailverkeer. Als een e-mail niet voor u is bestemd, verzoekt de gemeente u vriendelijk ons van de juiste adressering op de hoogte te stellen en de e-mail te verwijderen zonder de informatie te gebruiken en te delen met anderen. Voor verdere informatie over de rechten op informatie, zie https://www.amsterdam.nl/proclaimer.

De gemeente Amsterdam streeft naar optimale dienstverlening en zorgvuldige afhandeling van e-mailverkeer. Als een e-mail niet voor u is bestemd, verzoekt de gemeente u vriendelijk ons van de juiste adressering op de hoogte te stellen en de e-mail te verwijderen zonder de informatie te gebruiken en te delen met anderen. Voor verdere informatie over de rechten op informatie, zie https://www.amsterdam.nl/proclaimer.

De gemeente Amsterdam streeft naar optimale dienstverlening en zorgvuldige afhandeling van e-mailverkeer. Als een e-mail niet voor u is bestemd, verzoekt de gemeente u vriendelijk ons van de juiste adressering op de hoogte te stellen en de e-mail te verwijderen zonder de informatie te gebruiken en te delen met anderen. Voor verdere informatie over de rechten op informatie, zie https://www.amsterdam.nl/proclaimer.

De gemeente Amsterdam streeft naar optimale dienstverlening en zorgvuldige afhandeling van e-mailverkeer. Als een e-mail niet voor u is bestemd, verzoekt de gemeente u vriendelijk ons van de juiste adressering op de hoogte te stellen en de e-mail te verwijderen zonder de informatie te gebruiken en te delen met anderen. Voor verdere informatie over de rechten op informatie, zie https://www.amsterdam.nl/proclaimer.

Van:
Verzonden: woensdag 1 augustus 2018 15:57
Aan:
Onderwerp: FW: Scotuslaantje, museumkwartier (bij v baerlestraat)
Bijlagen: Spreekuurformulier Grace van Sprang 17022017.doc

Van:
Verzonden: donderdag 21 juni 2018 09:54
Aan:
CC:
Onderwerp: FW: Scotuslaantje, museumkwartier (bij v baerlestraat)
Beste Rocco,
Ivm jouw portefeuille Openbare Ruimte alvast ter informatie bijgaande mailwisseling.
Zie ook het eerdere formulier nav spreekuur met Paul. Ze geeft nu weer andere informatie en dat is kenmerkend voor haar: ze doet alles om de wens vanuit de overige bewoners om de steeg veiliger te maken, te traineren.
laat zeker nog van zich horen.
Met vriendelijke groet,

Gebiedsmakelaar
Oud-Zuid
Stadsdeel Zuid
Gemeente Amsterdam
Werkdagen: maandag, dinsdag, donderdag en vrijdag

President Kennedylaan 923, 1079 MZ Amsterdam
www.amsterdam.nl
www.amsterdam.nl/oud-zuid



Van:
Verzonden: dinsdag 19 juni 2018 16:09
Aan:
Onderwerp: Re: Scotuslaantje, museumkwartier (bij v baerlestraat)
Geachte

Dank voor uw bericht en onderbouwing. In onderstaand stuk ben ik degene geweest die last heeft gehad van insluiping, echter mijn ervaring wordt tegen mij gebruikt. Graag zou ik willen dat u aan de staf doorgeeft dat de reden van de insluiping is geweest dat de Society shop onzorgvuldig is geweest om mijn prive terrein af te sluiten met een hek, nadat ze het originele hek (nog steeds het geval) kapot hebben gemaakt. Ik wil graag gehoord worden in een stafvergadering en een oproeping hiertoe krijgen. Ook ik heb deskundige advies (brandweer advies op papier) ingewonnen. 2 deskundigenburo's ingeschakeld en ik wil gehoord worden zodat er een besluit kan komen, waartegen ik kan handelen.
Graag wil zou ik gehoord willen worden en mijn belang willen verdedigen.
Met vriendelijke groeten,

Op 19-06-18 om 16:03 schreef :

Geachte n
Ik heb eea uitgezocht.
De insteek van de beheerder is om de steeg aan één kant af te sluiten, nl de kant Van de Van Baerlestraat. Dit is de 'drukke kant' en van hier vandaan schijnt ook de meeste toeloop van overlastgevers te zijn (geweest). Verder kan met een hek aan deze kant de sluiproute voor fietsers en voetgangers, afgesloten worden wat wenselijk is vanuit het oogpunt van verkeersveiligheid.
Ook is met de brandweer besproken dat deze variant de voorkeur heeft vanuit het oogpunt van brandveiligheid. Wel is het zo dat hek dat geplaatst zal worden met een sleutel geopend kan worden die de brandweer ook tot haar beschikking heeft.
Er zal nog in samenspraak met de afdeling Veiligheid bekeken worden of er een lamp opgehangen kan worden die aangaat als mensen vanaf de Van Eeghenlaan de steeg in lopen, om zo het risico op inbraken verder te beperken.
Stafstukken zijn niet openbaar, ik kan dit stuk dus niet aan u doorsturen. Wel kan ik u laten weten dat de strekking van het stafstuk was dat afsluitbaarheid gewenst is vanwege:

- Vuil, Sociale veiligheid en Verkeersveiligheid
    - o De afgezonderde smalle steeg leent zich voor zwervers, hangjongeren en wildplassers. De steeg is volgens de politie een sluiproute voor zakkenrollers.
    - o Er is een melding van indringing geweest vanuit de steeg in een woning. Deze kwestie geeft een groeiend gevoel van onveiligheid.
    - o De steeg wordt als sluiproute gebruikt door fietsers en (koerier)scooters. Het is als snelle doorgang te smal waardoor bewoners en kinderen worden gehinderd en beangstigd.

En dat wij advies hebben ingewonnen van de wijkagent (positief geadviseerd), Waternet en de Brandweer (geen bezwaar). Er is ook in het stafoverleg benoemd dat een bewoner, u dus bezwaar had tegen het afsluiten van de steeg uit het oogpunt van toegankelijkheid van uw zoon met autisme. Uiteindelijk is na alle belangen en overwegingen met elkaar te hebben bekeken, door de beheerder tot bovengenoemde oplossing besloten. Wij stellen voor om na het plaatsen van het hek de situatie te monitoren en hierover in contact te blijven met de bewoners.
Het hek zal geplaatst worden wanneer de Society Shop helemaal klaar is met werkzaamheden in de steeg.
Ik hoop u hiermee voldoende te hebben geïnformeerd. Mocht u nog behoefte hebben aan telefonisch contact, dan kan ik hierover donderdag nog even bellen.
Met vriendelijke groet,

Gebiedsmakelaar
Oud-Zuid
Stadsdeel Zuid
Gemeente Amsterdam

Werkdagen: maandag, dinsdag, donderdag en vrijdag
T.
M.
E.
President Kennedylaan 923, 1079 MZ Amsterdam
www.amsterdam.nl
www.amsterdam.nl/oud-zuid



De Week van Zuid
Zaterdag 23 t/m donderdag 28 juni

Van:
Verzonden: dinsdag 19 juni 2018 11:51
Aan:
Onderwerp: Re: Scotuslaantje, museumkwartier (bij v baerlestraat)
Geachte r
Dank voor uw reply. Graag zou ik ook het stuk van de stafvergadering willen ontvangen. Ik en mijn zoon zijn persoonlijk bij Slettenhaar langsgeweest om de situatie uit te leggen. Hij heeft vrijgenomen van school, en heeft moeten uitleggen wat autisme betekent. Ik zou graag de relevante stukken willen ontvangen.
Met vriendelijke groeten,

Op 19-06-18 om 11:46 schreef :

> Geachte r
> Ik heb uw voicemail gehoord.
> Voordat ik antwoord kan geven op uw vragen, moet ik wat dingen uitzoeken. Ik weet bijvoorbeeld niet zeker of de steeg aan twee kanten afgesloten gaat worden. Daarnaast heb ik het stuk opgevraagd dat in de stafvergadering van Paul Slettenhaar is besproken. Het is overigens niet ter besluitvorming maar ter kennisname aan Paul Slettenhaar voorgelegd. De wegbeheerder is nl in deze bevoegd om het besluit te nemen het hek te plaatsen. Als ik de stukken heb, neem ik contact met u op. Dit wordt waarschijnlijk donderdag, morgen is mijn vrije dag.
> Met vriendelijke groet,
>
> Gebiedsmakelaar
> Oud-Zuid
> Stadsdeel Zuid
> **Gemeente Amsterdam**
> Werkdagen: maandag, dinsdag, donderdag en vrijdag
>
> E.
> President Kennedylaan 923, 1079 MZ Amsterdam
> www.amsterdam.nl

www.amsterdam.nl/oud-zuid



De Week van Zuid
Zaterdag 23 t/m donderdag 28 juni

Van: [redacted]
Verzonden: dinsdag 19 juni 2018 10:13
Aan: [redacted]
Onderwerp: Re: Scotuslaantje, museumkwartier (bij v baerlestraat)
Geachte r
Kunt u mij vandaag terugbellen?
Ik heb wederom ingesproken op uw voicemail.
Met vriendelijke groet,

Op 19 jun. 2018 om 09:27 heeft [redacted]
het volgende geschreven:

Geachte
Het klopt dat er een hek geplaatst gaat worden. Dit is in de vorige bestuursperiode door Paul Slettenhaar, voormalig portefeuillehouder Veiligheid, en Openbare Ruimte besloten.
Ik was in de veronderstelling dat u hier ook over was geïnformeerd, het spijt mij dat u hier niet van op de hoogte was.
Ik probeer u vandaag of donderdag even te bellen.
Met vriendelijke groet,

Gebiedsmakelaar
Oud-Zuid
Stadsdeel Zuid
Gemeente Amsterdam
Werkdagen: maandag, dinsdag, donderdag en vrijdag
[redacted]
E. [redacted]
President Kennedylaan 923, 1079 MZ Amsterdam
www.amsterdam.nl
www.amsterdam.nl/oud-zuid

Van: [redacted]
Verzonden: maandag 18 juni 2018 16:56
Aan:
Onderwerp: Scotuslaantje, museumkwartier (bij v baerlestraat)
Onderwerp: Scotuslaantje, museumkwartier

Geachte ,

Ik heb vandaag uw voicemail ingesproken. (Ik hoorde toevallig roddels over het plaatsen van een hek, pal bij mijn ingang, terwijl de hele buurt hier weet dat ik een mantelzorg pand heb (dossier). We zijn ook bij de stadsdeelvoorzitter langs geweest. Kunt u mij aub terugbellen?

Met vriendelijke groeten,

--

The contents of this email message, including attachments, have to be considered as "not audited" unless explicitly stated otherwise. Our general terms and conditions, which includes limitations regarding liability, apply to all of the assignments we carry out and are available on request at the Secretariat. This email message is exclusively intended for the addressee(s). If you receive the email message by mistake, please send an email to: . As the email message may contain confidential information that is protected by professional secrecy, you are requested to destroy the email message and not to use the contents or to distribute the contents amongst third parties.

De gemeente Amsterdam streeft naar optimale dienstverlening en zorgvuldige afhandeling van e-mailverkeer. Als een e-mail niet voor u is bestemd, verzoekt de gemeente u vriendelijk ons van de juiste adressering op de hoogte te stellen en de e-mail te verwijderen zonder de informatie te gebruiken en te delen met anderen. Voor verdere informatie over de rechten op informatie, zie https://www.amsterdam.nl/proclaimer.

De gemeente Amsterdam streeft naar optimale dienstverlening en zorgvuldige afhandeling van e-mailverkeer. Als een e-mail niet voor u is bestemd, verzoekt de gemeente u vriendelijk ons van de juiste adressering

op de hoogte te stellen en de e-mail te verwijderen zonder de informatie te gebruiken en te delen met anderen. Voor verdere informatie over de rechten op informatie, zie https://www.amsterdam.nl/proclaimer.

--
(
O.
–

e Netherlands
275

The contents of this email message, including attachments, have to be considered as "not audited" unless explicitly stated otherwise. Our general terms and conditions, which includes limitations regarding liability, apply to all of the assignments we carry out and are available on request at the Secretariat. This email message is exclusively intended for the addessee(s). If you receive the email message by mistake, please send an email to: As the email message may contain confidential information that is protected by professional secrecy, you are
requested to destroy the email message and not to use the contents or to distribute the contents amongst third parties.

De gemeente Amsterdam streeft naar optimale dienstverlening en zorgvuldige afhandeling van e-mailverkeer. Als een e-mail niet voor u is bestemd, verzoekt de gemeente u vriendelijk ons van de juiste adressering op de hoogte te stellen en de e-mail te verwijderen zonder de informatie te gebruiken en te delen met anderen. Voor verdere informatie over de rechten op informatie, zie https://www.amsterdam.nl/proclaimer.

--
C H M
on behalf of
J.
P.C. Hc 141
1071 RT Amsterdam The Netherlands
telephone:
http: law.nl

The contents of this email message, including attachments, have to be considered as "not audited" unless explicitly stated otherwise. Our general terms and conditions, which includes limitations regarding liability, apply to all of the assignments we carry out and are available on request at the Secretariat. This email message is exclusively intended

Van:
Verzonden: maandag 26 november 2018 11:54
Aan:
Onderwerp: FW: To dos Scotuslaan

20.

Dit antwoord kreeg ik van
Hartelijke groet,

Gebiedsbeheerder Oud Zuid
Directie Stadswerken
Gemeente Amsterdam

hi
Werkdagen: ma,di, do en vrij

Van:
Verzonden: maandag 26 november 2018 08:18
Aan:
Onderwerp: RE: To dos Scotuslaan
Goedemorgen,
Deze kwestie is vanuit bewoners via innengekomen.
Veiligheid was opdrachtgever en financierde het hekwerk.
Het is in juni 2017 in de staf van Paul geweest en daaruit bleek dat er nog iets uitgezocht moest worden (zie ma

Van: *n.nl>*
Datum: *28 juli 2017 16:09:52 CEST*
Aan:
Onderwerp: Antw.: hekwerk steeg

Beste
Excuses aat het weer een tijd heeft geduurd.
Ik heb gisteren vernomen dat er n.a.v. de bespreking met onze portefeuillehouder nog eea uitgezocht moest worden. Dit wordt na het bestuurlijk reces weer voorgelegd in de staf. Hopelijk kan er dan definitief een knoop worden doorgehakt. Ik laat het u weten!

Met vriendelijke groet,

Gebiedsteam Oud-Zuid
Tel
Ik heb helaas geen info/data over wat er na het reces is ingebracht/voorgelegd is in de staf ik denk dat dat zou moeten kunnen vinden in de archieven van
Ik heb van begrepen dat het hek geplaatst kon worden, daarna heb ik opdracht gegeven dit te laten inmeten.
Voor zover ik weet lag de mandatering bij het DB/AB maar ik hoop dat e hier verder mee kan helpen, in de vorm van een besluit.
Omdat ik ook niet in deze staven heb gezeten kan ik je helaas ook niet verder helpen dan dit.
Met vriendelijke groet,

Gebiedsbeheerder Oud-West & De Baarsjes
Directie Stadswerken
Gemeente Amsterdam

Werkdagen: ma di wo do

Bezoekadres: Admiraal Helfrichstraat 7, 1056 AA Amsterdam

Ik heb contact gezocht met Juridische zaken, maar ik heb nog geen antwoord over ons mandaat om dit hek te kunnen plaatsen.
Heb jij hier stukken over.
En wie heeft uiteindelijk besloten dat dit hek er zou komen?
De brief ligt al even klaar maar de extra vragen blijven opkomen vanuit het bestuur.

1. Wie heeft éxact besloten het hek te plaatsen?
2. En belangrijker? Had diegene daar ambtelijk mandaat voor? > Dat moeten we navragen bij M s van Juridische Zaken schijnbaar

Ik hoop dat je mij hier meer duidelijkheid over kunt geven.
Hartelijke groet,

Gebiedsbeheerder Oud Zuid
Directie Stadswerken
Gemeente Amsterdam

E:
Werkdagen: ma,di, do en vrij

Van:
Verzonden: zondag 25 november 2018 20:13
Aan:
Onderwerp: FW: To dos Scotuslaan
Urgentie: Hoog

Hi
Wat een lang lopend verhaal blijft dit.
Er de klachten bij het Scotuslaantje hebben een langere staart.
Ik moet van Sebastiaan Capel een aantal zaken uitzoeken en ik zoek mij suf in archieven, praat met mensen die hierbij betrokken waren, en probeer informatie los te peuteren. Bij de verschillende afdelingen en ik zoek via het mandaten besluit en mijn overheid, waar ik naartoe wordt verwezen en via juridische zaken.

1.1.1 Bevoegdhedenbesluit

Het Bevoegdhedenbesluit is te vinden op overheid.nl.

Welke rechten een mandaten hebben wij als gebiedsbeheerder toen jij met deze zaak bezig was?
En welk mandaat hebben wij als gebiedsbeheerder nieuwe stijl.?
Kan jij mij helpen aan antwoorden op onderstaande vragen vanuit het bestuur?

1. Wat waren de precieze klachten destijds om de Scotuslaan af te sluiten? (Stukken gezocht!)
2. Wat waren de exacte adviezen van "derden"; politie, waternet, brandweer, team Veiligheid? (Ook hier: Stukken gezocht)
3. Wie heeft éxact besloten het hek te plaatsen? (stukken gezocht ☺)
4. En belangrijker? Had diegene daar ambtelijk mandaat voor? > Dat moeten we navragen bij .. van Juridische Zaken schijnbaar

Graag zie ik een reactie tegemeotn
Hartelijke groet,

Gebiedsbeheerder Oud Zuid
Directie Stadswerken
Gemeente Amsterdam
T:
E:
Werkdagen: ma,di, do en vrij

Van:
Verzonden: dinsdag 23 oktober 2018 16:13
Aan:
Onderwerp: E-mail verzenden: Staf Flap_afsluiting_scotuslaantje_001.docx
Bijlagen: Staf Flap_afsluiting_scotuslaantje_001.docx

21.

Hoi ,

Ik heb deze flap gevonden maar die is nooit besproken in de staf van P. Slettenhaar toen. Was wel geagendeerd, maar aangehouden.

Gr,



Van:
Verzonden: dinsdag 20 november 2018 11:35
Aan: [redacted]
CC:
Onderwerp: Bewonersbriet Plaatsing hek Scotuslaan. JD EK2.docx
Bijlagen: Bewonersbrief Plaatsing hek Scotuslaan. JD EK2.docx

22.

Urgentie: Hoog

Dag [redacted]

Vanochtend heb ik de brief besproken met Sebastiaan. Dit heeft geresulteerd in bijgaand concept. Er blijft onduidelijkheid bestaan over de besluitvorming voor de afsluiting. In juni 2017 is de afsluiting ter kennisname besproken in de staf van Paul Slettenhaar. Dit is dus geen besluit! Sebastiaan wil graag antwoord hebben op de vraag hoe er tot uitvoering is overgegaan zonder besluit. Is dit wellicht ambtelijk gemandateerd? Verder wordt er gesproken over klachten van bewoners en adviezen van verschillende partijen. Zijn deze aantoonbaar (mails, brieven etc...)?
Op verzoek van Sebastiaan even wachten met versturen brief.

Graag zsm jullie reactie.

Met vriendelijke groet,

Senior communicatieadviseur / woordvoerder
Stadsdeel Zuid

Gemeente Amsterdam

[redacted]



Van:
Verzonden: maandag 26 november 2018 13:48
Aan:
Onderwerp: Fwd: Mandaten gebiedsbheerder

23.

Eerste reactie vanuit de door mij uitgezette vragen.
Vanuit Stadswerken is hier woensdag een overleg over. geeft aan dat eind van de week een antwoord komt.
Hartelijke groet,

Verstuurd vanaf mijn iPad

Begin doorgestuurd bericht:

Van:
Aan:
Onderwerp: Antw.: Mandaten gebiedsbheerder

Oke dus zoals net besproken gaan we als regisseurs as woensdag overleggen over de andere invulling van de GB. Nemen we dit punt dus mee, dus uiterlijk einde van de week uitkomst.
Ter bespreking..- zie document..heb je nog aanvullingen?
Grtn,

Van:
Verzonden: maandag 26 november 2018 11:53
Aan:
Onderwerp: RE: Mandaten gebiedsbheerder
Hi
Helaas heb ik deze informatie echt eerder nodig.
n willen begin deze week een antwoord, aangaande het issue Scotuslaantje.
IK heb ook wat vragen richting Juridische zaken uitstaan over de mandaten.
Daarbij heb ik e ook dezelfde vraag gesteld. Omdat de mandaten van haar rol toentertijd anders waren dan nu
Dat kan ook nog schelen.
Hartelijke groet,

Gebiedsbeheerder Oud Zuid
Directie Stadswerken
Gemeente Amsterdam

E: j.
9484
Werkdagen: ma,di, do en vrij

Van:
Verzonden: maandag 26 november 2018 08:17
Aan:
CC:
Onderwerp: RE: Mandaten gebiedsbheerder
Da

We gaan het as woensdag over uitgebreid hebben over de gebiedsbeheerder om de taken en rollen te specificeren. Dit is een die we dan direct kunnen bespreken.
Kun je tot en met deze week wachten of heb je eerder antwoord nodig?
Met vriendelijke groet,

A eling Gebied en Gebruik
Cluster Stadswerken
Gemeente Amsterdam

Jacob Bontiusplaats 11, 1011 XL Amsterdam
Fogostraat 1, 1060 LJ Amsterdam
Werkdagen: ma, di, woe en do.

Van:
Verzonden: maandag 26 november 2018 07:43
Aan
CC:
Onderwerp: RE: Mandaten gebiedsbheerder

Goedemorgen beiden,
Wat een goede vraag, . Ik zou het zo 1-2-3 niet weten en we gaan het antwoord opzoeken.
We komen er op terug.
Met vriendelijke groet,

k
Directie Stadswerken
Gemeente Amsterdam
T:
Email

Van
Verzonden: zondag 25 november 2018 20:36
Aan:
Onderwerp: Mandaten gebiedsbheerder

Beste ,
Ik heb een concrete vraag over onze mandaten als gebiedsbeheerder. Ik ben echt zoekende, doordat ik hele uiteenlopende antwoorden krijg. zegt dat wij volledig mandaat hebben. r zegt dat ook, maar waar staat dat dan en is dat mandaat dan gelijk aan het mandaat van toentertijd ?
Specifiek bij de lopende zaak Scotuslaantje heeft mijn voorganger een hek laten plaatsen.
Ik ben hiervoor bij de weekstart geweest bij Sebastiaan Capel en Rocco Piers en heb verslag gedaan, ik heb samen met de gebiedsmakelaar een brief opgesteld gericht aan de bewoners en deze ligt klaar voor verzending.
Nu vraagt Sebastiaan Capel welk mandaat wij als gebiedsbeheerder hebben om een soortgelijke handeling als het plaatsen van een hek te kunnen overlegge
Ik zoek mij suf in het mandatenbesluit, Mijn overheid, mails richting een aantal afdelingen van de gemeente Amsterdam, welk mandaat wij hebben.
Hebben jullie een stuk voor mij waarin dit staat?
Graag zie ik een reactie tegemoet.
Hartelijke groet,

Directie Stadswerken
Gemeente Amsterdam
T:
E

Werkdagen: ma,di, do en vrij

Van:
Verzonden: woensdag 21 november 2018 17:18
Aan:
CC:
Onderwerp: To dos Scotuslaan

Ha e,

Zoals vanochtend met en besproken moeten de volgende zaken uitgezocht worden:

1. Wat waren de precieze klachten destijds om de Scotuslaan af te sluiten? (Stukken gezocht!)
2. Wat waren de exacte adviezen van "derden"; politie, waternet, brandweer, team Veiligheid? (Ook hier: Stukken gezocht)
3. Wie heeft éxact besloten het hek te plaatsen? (stukken gezocht ☺)
4. En belangrijker? Had diegene daar ambtelijk mandaat voor? > Dat moeten we navragen bij van Juridische Zaken schijnbaar

Taakverdeling:
Ik zal pluizen naar punt 1 & 2; @ , wil jij me daarbij helpen? Er staat nu vanalles op de schijf, als jij nog iets anders hebt of weet, wil je dat erbij zetten?
Wil jij dan 3 & 4 uitzoeken?
Hartelijke groet,

r
Stadsdeel Zuid

Gemeente Amsterdam

Van:
Verzonden: donderdag 8 november 2018 18:21
Aan:
CC:
Onderwerp: Weekstart 12 nov - mededeling Scotuslaantje

24.

Beste ,

Fijn dat je maandag een mondelinge toelichting kan geven op de situatie rondom het hek bij het Scotuslaantje. Het is voor de weekstart niet handig om onderstaande toelichting toe te voegen.
Ik lees in de tekst dat er morgen een overleg hierover is. Kan je na behandeling in de weekstart een annotatie voor Sebastiaan voorbereiden met de laatste stand van zaken. Dit kunnen we maandag ook nog even met elkaar afstemmen.

Fijn weekend alvast en tot maandag.

Met vriendelijke groet,

Bestuursadviseur
Afdeling Bestuur en Organisatie
Stadsdeel Zuid

Gemeente Amsterdam

President Kennedylaan 923, 1079 MZ Amsterdam
www.zuid.amsterdam.nl
werkdagen: maandag tot en met vrijdag

Van:
Verzonden: woensdag 7 november 2018 17:03
Aan: Jojanneke
CC:
Onderwerp: Update Scotuslaantje nav flap Paul Slettenhaar (2017)

Beste

Dank voor je bericht, zoals beloofd hierbij de beloofde aanvullingen. Allereerst, ik ben me zeker bewust van de situatie, en ben er inderdaad mee bezig. In deze mail bespreek ik de volgende zaken; de huidige planning, de informatievoorziening naar bewoners (tot nu toe), een reconstructie van de afgelopen jaren en de vervolgstappen.

Allereerst, **de huidige planning & informatievoorziening**
Sinds plusminus twee weken (ik was afgelopen week een week vrij) ben ik benaderd door verschillende bewoners van het Scotuslaantje omtrent het hek. Gezien de onduidelijkheid hierover heb ik a.s. vrijdag een overleg gepland met de desbetreffende personen die hier de afgelopen jaren mee te maken hebben gehad om het volgende recht te trekken:

1. Te reconstrueren hoe e.e.a. tot stand gekomen is (waarom is dat hek eigenlijk geplaatst).
2. Wat is er mis gegaan dat er nu zo'n onrust is
3. Na te denken over de vervolgstappen (Wel/of niet een tweede hek? Een meeting met bewoners plannen?).

De verschillende bewoners die mij hebben benaderd heb ik hierover geïnformeerd zowel telefonisch als per mail, waaronder ook mevrouw

Graag wil ik u laten weten dat ik uw klacht bijzonder serieus neem. Inmiddels heb ik een overleg hierover gepland met mijn collega's, en na afloop daarvan kom ik hier bij u op terug. In verband met mijn vakantie tussentijds zal dit zijn op 9 november.

Dan de **reconstructie van de afgelopen jaar.** Zoals je wellicht weet werk ik sinds augustus 2018 als gebiedsmakelaar, dus ik heb de geschiedenis enigszins moeten reconstrueren, hierbij:

2015/2016

Vanuit het oogpunt van (verkeers)veiligheid zal er in opdracht van gebiedsbeheer een hek geplaatst worden om de steeg minder toegankelijk te maken vanaf de Van Baerlestraat. Dit is door de gebiedsmakelaar afgestemd met 2 aanspreekpunten hier vanuit de bewoners, . Tussen deze 2 speelt al jaren een burenconflict waarbij mevrouw ig probeert te voorkomen dat de toegang tot de steeg wordt belemmerd. Als reden voor haar weerstand zet zij haar autistische zoon in.

Reactie politie (over 2016):

Buurtbewoners klaagden destijds over (snor) scooters die door de steeg reden, achtergelaten afval en slapende zwervers. Ook werden er goederen aangetroffen die kennelijk afkomstig waren van criminaliteit.

Door iig één bewoonster van de PC is steeds bezwaar gemaakt tegen de afsluiting...mevr. C .....zij heeft daarvoor diverse keren alles en iedereen bij SDZ benaderd.

Gedurende de verbouwing van de Society Shop was de steeg onbegaanbaar en speelden de problemen dus niet.

Reactie gebiedsbeheerder (over 2016):

Dit hek is geplaatst in opdracht van team veiligheid en in de staf van Sebastiaan geaccordeerd. Er is destijds met zowel de Brandweer als politie contact geweest over het hek. De meeste mensen willen wel een hek, 1 bewoonster (mevrouw Sprang) is tegen omdat het lastig zou zijn voor haar autistische kind. Ik heb samen met Diemar (*gebiedsmakelaar Museumkwartier, nu met zwangerschapsverlof) afgesproken dat we in eerste instantie aan 1 kant (van Baerlestraat) een hek zouden plaatsen om de grootste overlast tegen te gaan zoals fietsers die hier willen doorsteken en wildplassers te weren. Tegelijkertijd kan het kind van m de steeg aan de andere kant zonder hek verlaten. We zouden de situatie monitoren en kijken of het 2e hek noodzakelijk zou zijn.

2017

Door verbouwingen aan de Society Shop ligt e.e.a. stil.

Wel wordt de situatie ingebracht in de staf van Paul Slettenhaar op 13 juni 2017 (zie ook de flap in de bijlage) (LET OP: In deze flap staat niet het genomen besluit)

Sociale veiligheid en Verkeersveiligheid

- De afgezonderde smalle steeg leent zich voor zwervers, hangjongeren en wildplassers. De steeg is volgens de politie een sluiproute voor zakkenrollers.
- Er is een melding van indringing geweest vanuit de steeg in een woning. Deze kwestie geeft een groeiend gevoel van onveiligheid.
- De steeg wordt als sluiproute gebruikt door fietsers en (koerier)scooters. Het is als snelle doorgang te smal waardoor bewoners en kinderen worden gehinderd en beangstigd.

Wat zou moeten leiden tot:

- *Steeg aan 1 kant afsluiten*
  De insteek van de beheerder is om de steeg aan één kant af te sluiten, nl de kant Van de Van Baerlestraat. Dit is de 'drukke kant' en van hier vandaan schijnt ook de meeste toeloop van overlastgevers te zijn (geweest). Verder kan met een hek aan deze kant de sluiproute voor fietsers en voetgangers, afgesloten worden wat wenselijk is vanuit het oogpunt van verkeersveiligheid. Ook is met de brandweer besproken dat deze variant de voorkeur heeft vanuit het oogpunt van brandveiligheid. Wel is het zo dat hek dat geplaatst zal worden met een sleutel geopend kan worden die de brandweer ook tot haar beschikking heeft. En dat wij advies hebben ingewonnen van de wijkagent (positief geadviseerd), Waternet en de Brandweer (geen bezwaar). Er is ook in het stafoverleg benoemd dat een bewoner bezwaar had tegen het afsluiten van de steeg uit het oogpunt van toegankelijkheid van uw zoon met autisme.

Uiteindelijk is na alle belangen en overwegingen met elkaar te hebben bekeken, door de beheerder tot bovengenoemde oplossing besloten.

- *In samenspraak met Veiligheid een lamp ophangen*

Een lamp aangaat als mensen vanaf de Van Eeghenlaan de steeg in lopen, om zo het risico op inbraken verder te beperken.

2018

Reactie wijkagent (2018): Uit veiligheidsoogpunt vind ik de plaatsing van het hek nog steeds een goede zaak.

Reactie gebiedsbeheerder (2018): Graag wil ik met jullie het gesprek aan over deze discussie m.b.t het hek bij de Van Baerlestraat – Scotuslaantje.
Ik was in de veronderstelling dat dit wenselijk was voor de hele buurt en dat het voornamelijk onprettig was dat het heel lang heeft geduurd voordat het hek eenmaal geplaatst is.
Terwijl de eigenaar van de societyschop mij constant contact dat hij er een hek bij wilt hebben om het geheel af te sluiten.
Nu barst een soort buurt weerstandscommissie op die het hek weg wilt hebben.
Graag wil ik met jullie in overleg hoe wij hier mee om kunnen gaan.

1. Buurtbijeenkomst organiseren
2. Licht bijplaatsen
3. Reguliere schoonmaak
4. Verwijderen hek
5. De politiek daadwerkelijk laten beslissen.

In mijn beleving is het van belang dat wij vrijdag samen gaan zitten om een stappenplan uiteen te zetten, een brief te maken richting de bewoners en daarbij wanneer nodig een buurtbijeenkomst te organiseren.
Mijn intentie is in de eerste instantie niet, om het hek te verwijderen.
Let wel, het hek plaatsen is echt een bestuurlijk besluit geweest met een voortraject van 5 jaar.

Zie voor meer gedetailleerde informatie ook de bijgevoegde mail.

Tenslotte, vrees ik dat er nooit een bewonersbrief ingestuurd om mensen te informeren over de plaatsing (en dat er alleen is afgestemd met bovengenoemde contactpersonen). A.s. vrijdag is dus overleg met politie, beheer, team Veiligheid, en mijzelf als gebiedsmakelaar, naar de buurt is aangegeven dat zij na afloop daarvan geïnformeerd worden.

Veel dank,

Hartelijke groet,

Stadsdeel Zuid

Gemeente Amsterdam

Van:
Verzonden: woensdag 1 augustus 2018 15:59
Aan:
Onderwerp: FW: Scotuslaantje, museumkwartier (bij v baerlestraat)

25

Van:
Verzonden: dinsdag 19 juni 2018 16:04
Aan:
CC:
Onderwerp: FW: Scotuslaantje, museumkwartier (bij v baerlestraat)

Hai
Regel jij iam de afdeling veiligheid dat er iets van een lamp in de steeg wordt gerealiseerd?
Thanks.
Met vriendelijke groet,

Gebiedsmakelaar
Oud-Zuid
Stadsdeel Zuid
Gemeente Amsterdam
Werkdagen: maandag, dinsdag, donderdag en vrijdag

E.
President Kennedylaan 923, 1079 MZ Amsterdam
www.amsterdam.nl
www.amsterdam.nl/oud-zuid



De Week van Zuid
Zaterdag 23 t/m donderdag 28 juni

Van:
Verzonden: dinsdag 19 juni 2018 16:04
Aan:
Onderwerp: RE: Scotuslaantje, museumkwartier (bij v baerlestraat)
Geachte
Ik heb eea uitgezocht.
De insteek van de beheerder is om de steeg aan één kant af te sluiten, nl de kant Van de Van Baerlestraat.
Dit is de 'drukke kant' en van hier vandaan schijnt ook de meeste toeloop van overlastgevers te zijn

(geweest). Verder kan met een hek aan deze kant de sluiproute voor fietsers en voetgangers, afgesloten worden wat wenselijk is vanuit het oogpunt van verkeersveiligheid.
Ook is met de brandweer besproken dat deze variant de voorkeur heeft vanuit het oogpunt van brandveiligheid. Wel is het zo dat hek dat geplaatst zal worden met een sleutel geopend kan worden die de brandweer ook tot haar beschikking heeft.
Er zal nog in samenspraak met de afdeling Veiligheid bekeken worden of er een lamp opgehangen kan worden die aangaat als mensen vanaf de Van Eeghenlaan de steeg in lopen, om zo het risico op inbraken verder te beperken.
Stafstukken zijn niet openbaar, ik kan dit stuk dus niet aan u doorsturen. Wel kan ik u laten weten dat de strekking van het stafstuk was dat afsluitbaarheid gewenst is vanwege:

- Vuil, Sociale veiligheid en Verkeersveiligheid
    - o De afgezonderde smalle steeg leent zich voor zwervers, hangjongeren en wildplassers. De steeg is volgens de politie een sluiproute voor zakkenrollers.
    - o Er is een melding van indringing geweest vanuit de steeg in een woning. Deze kwestie geeft een groeiend gevoel van onveiligheid.
    - o De steeg wordt als sluiproute gebruikt door fietsers en (koerier)scooters. Het is als snelle doorgang te smal waardoor bewoners en kinderen worden gehinderd en beangstigd.

En dat wij advies hebben ingewonnen van de wijkagent (positief geadviseerd), Waternet en de Brandweer (geen bezwaar). Er is ook in het stafoverleg benoemd dat een bewoner, u dus bezwaar had tegen het afsluiten van de steeg uit het oogpunt van toegankelijkheid van uw zoon met autisme. Uiteindelijk is na alle belangen en overwegingen met elkaar te hebben bekeken, door de beheerder tot bovengenoemde oplossing besloten. Wij stellen voor om na het plaatsen van het hek de situatie te monitoren en hierover in contact te blijven met de bewoners.
Het hek zal geplaatst worden wanneer de Society Shop helemaal klaar is met werkzaamheden in de steeg.
Ik hoop u hiermee voldoende te hebben geïnformeerd. Mocht u nog behoefte hebben aan telefonisch contact, dan kan ik hierover donderdag nog even bellen.
Met vriendelijke groet,

Gebiedsmakelaar
Oud-Zuid
Stadsdeel Zuid
Gemeente Amsterdam
Werkdagen: maandag, dinsdag, donderdag en vrijdag
T. [illegible]

E. [illegible]
President Kennedylaan 923, 1079 MZ Amsterdam
www.amsterdam.nl
www.amsterdam.nl/oud-zuid



De Week van Zuid
Zaterdag 23 t/m donderdag 28 juni

Van: [illegible]
Verzonden: dinsdag 19 juni 2018 11:51

Aan: [redacted]
Onderwerp: Re: Scotuslaantje, museumkwartier (bij v baerlestraat)
Geachte
Dank voor uw reply. Graag zou ik ook het stuk van de stafvergadering willen ontvangen. Ik en mijn zoon zijn persoonlijk bij Slettenhaar langsgeweest om de situatie uit te leggen. Hij heeft vrijgenomen van school, en heeft moeten uitleggen wat autisme betekent. Ik zou graag de relevante stukken willen ontvangen.
Met vriendelijke groeten,

Op 19-06-18 om 11:46 schreef [redacted]

> Geachte
> Ik heb uw voicemail gehoord.
> Voordat ik antwoord kan geven op uw vragen, moet ik wat dingen uitzoeken.
> Ik weet bijvoorbeeld niet zeker of de steeg aan twee kanten afgesloten gaat worden.
> Daarnaast heb ik het stuk opgevraagd dat in de stafvergadering van Paul Slettenhaar is besproken. Het is overigens niet ter besluitvorming maar ter kennisname aan Paul Slettenhaar voorgelegd. De wegbeheerder is nl in deze bevoegd om het besluit te nemen het hek te plaatsen. Als ik de stukken heb, neem ik contact met u op. Dit wordt waarschijnlijk donderdag, morgen is mijn vrije dag.
> Met vriendelijke groet,
>
> Gebiedsmakelaar
> Oud-Zuid
> Stadsdeel Zuid
> **Gemeente Amsterdam**
> Werkdagen: maandag, dinsdag, donderdag en vrijdag
>
> [redacted]
> President Kennedylaan 923, 1079 MZ Amsterdam
> www.amsterdam.nl
> www.amsterdam.nl/oud-zuid



De Week van Zuid
Zaterdag 23 t/m donderdag 28 juni

Van:
Verzonden: dinsdag 19 juni 2018 10:13
Aan:
Onderwerp: Re: Scotuslaantje, museumkwartier (bij v baerlestraat)
Geachte
Kunt u mij vandaag terugbellen?
Ik heb wederom ingesproken op uw voicemail.
Met vriendelijke groet,

Op 19 jun. 2018 om 09:27 heeft _____ !> het volgende geschreven:

Geachte
Het klopt dat er een hek geplaatst gaat worden. Dit is in de vorige bestuursperiode door Paul Slettenhaar, voormalig portefeuillehouder Veiligheid, en Openbare Ruimte besloten. Ik was in de veronderstelling dat u hier ook over was geïnformeerd, het spijt mij dat u hier niet van op de hoogte was.
Ik probeer u vandaag of donderdag even te bellen.
Met vriendelijke groet,

Gebiedsmakelaar
Oud-Zuid
Stadsdeel Zuid
Gemeente Amsterdam
Werkdagen: maandag, dinsdag, donderdag en vrijdag

E. h.diemer@amsterdam.nl
President Kennedylaan 923, 1079 MZ Amsterdam
www.amsterdam.nl
www.amsterdam.nl/oud-zuid

Van:
Verzonden: maandag 18 juni 2018 16:56
Aan: I
Onderwerp: Scotuslaantje, museumkwartier (bij v baerlestraat)
Onderwerp: Scotuslaantje, museumkwartier

Geachte ,

Ik heb vandaag uw voicemail ingesproken. (Ik hoorde toevallig roddels over het plaatsen van een hek, pal bij mijn ingang, terwijl de hele buurt hier weet dat ik een mantelzorg pand heb (dossier Ne zijn ook bij de stadsdeelvoorzitter langs geweest. Kunt u mij aub terugbellen?

Met vriendelijke groeten,
--

Van:
Verzonden: maandag 24 september 2018 14:35
Aan:
Onderwerp: Lokatie veiligheidslamp gezocht: Vestiging Van Baerlestraat?

26.

Beste allemaal,

Mijn naam is : ben gebiedsmakelaar namens Stadsdeel Zuid in het Museumkwartier. Jullie vestiging op de Van Baerlestraat aldaar grenst aan het zogenaamde Scotuslaantje, waar al jaar en dag problematiek rondom veiligheid speelt. Op dit moment ben ik op zoek naar een pand die een zogenaamde veiligheidslamp (die aangaat bij beweging) zou willen installeren. Is dat iets waar jullie in zouden kunnen helpen?

Hartelijke groet,

Gebiedsmakelaar Museumkwartier
Stadsdeel Zuid

Gemeente Amsterdam



Van:
Verzonden: dinsdag 25 september 2018 9:53
Aan:
Onderwerp: lamp

27.

Geachte r

Via email heeft u vragen gesteld over het plaatsen van een veilgheidslamp in het scotuslaantje. We zijn daar voorstander van. Ruim 3 weken geleden hebben we een inbraak gehad en is het straatje gebruikt als vlucht- en schuilroute. Echter zijn wij n iet degene die daarin kunnen beslissen. Ik verzoek u contact op te nemen met de eigenaar van onze winkel, 1l

Verder dacht ik vernomen te hebben dat de steeg door de gemeente zou worden afgesloten, kent u daar de status van?

Met vriendelijke groet,



Van:
Verzonden: dinsdag 25 september 2018 9:57
Aan:
Onderwerp: Lokatie veiligheidslamp scotuslaan gezocht

28.

Beste

Mijn naam is :n ik ben gebiedsmakelaar namens Stadsdeel Zuid in het Museumkwartier. Ik heb uw contactgegevens als eigenaar/VVE aan het pand op de Van Baerlestraat 20, waar al jaar en dag problematiek rondom veiligheid speelt in het aangrenzende scotuslaantje. Op dit moment ben ik op zoek naar een pand die een zogenaamde veiligheidslamp (die aangaat bij beweging) zou willen installeren. Is dat iets waar jullie voor open zouden staan?
Wij nemen de kosten voor de lamp en het ophangen voor onze rekening, maar zijn op zoek naar een pand waar de lamp op bevestigd kan worden!

Hartelijke groet,

Gebiedsmakelaar Museumkwartier
Stadsdeel Zuid

Gemeente Amsterdam



29.

Van:
Verzonden: zondag 11 november 2018 14:36
Aan:
CC:
Onderwerp: Overzicht situatie Scotuslaantje ter voorbereiding op morgen.
Bijlagen: Situatie Scotuslaantje -Van Baerlestraat.docx

Hi
Ik vergat jou mijn overzicht nog te mailen.
Toch heb ik bedacht, dat ik mijn toelichting nog wel moet melden dat er in de staf stukken staat dat de conclusie onbekend is, dus dat er mogelijk geen beslissing is genomen in de staf.
Maar dan blijf ik in de toelichting toch bij mijn standpunt dat het hek moet blijven staan en dan beslist het bestuur maar zelf.

Ik hoop dat het duidelijk is en anders hoor ik wel van je.

Hartelijke groet,

Gebiedsbeheerder Oud Zuid
Directie Stadswerken

Gemeente Amsterdam

Werkdagen: ma,di, do en vrij



Van:
Verzonden: woensdag 7 november 2018 7:13
Aan:
CC:
Onderwerp: Scrotuslaantje
Bijlagen: Re: resterend deel van hekwerk steeg ; Update Scotuslaantje; RE: Update Scotuslaantje

30.

Goedemorger
Goede samenvatting en overzicht van de situatie.
Zelf ben ik ook terug gegaan in de tijd en het is duidelijk dat er toentertijd een bestuurlijk besluit over is genomen.

In mijn beleving is het van belang dat wij vrijdag samen gaan zitten om een stappenplan uiteen te zetten, een brief te maken richting de bewoners en daarbij wanneer nodig een buurtbijeenkomst te organiseren.
Mijn intentie is in de eerste instantie niet, om het hek te verwijderen.

Let wel, het hek plaatsen is echt een bestuurlijk besluit geweest met een voortraject van 5 jaar.

Vrijdag komen wij tot een concreet plan.

Hartelijke groet,

Gebiedsbeheerder Oud Zuid
Directie Stadswerken

Gemeente Amsterdam

E:
http://linkedin.com/in/jojanneke-deenik-27a9484

Werkdagen: ma,di, do en vrij

Graag wil ik met jullie in overleg hoe wij hier mee om kunnen gaan.

1. Buurtbijeenkomst organiseren
2. Licht bijplaatsen
3. Reguliere schoonmaak
4. Verwijderen hek
5. De politiek daadwerkelijk laten beslissen.



Koop, Elisabeth

Van:
Verzonden: maandag 19 november 2018 11:27
Aan: Capel, Sebastiaan
CC:
Onderwerp: FW: Bewonersbrief Plaatsing hek Scotuslaan. JD EK2.docx
Bijlagen: Bewonersbrief Plaatsing hek Scotuslaan. JD EK2.docx; ATT00001.txt

34.

Beste Sebastiaan,
Zoals toegezegd hierbij de concept bewonersbrief.
ebben de brief gezamenlijk opgesteld.
Graag zien wij jouw reactie op de brief tegemoet, zodat wij vandaag de brief kunnen versturen.

Hartelijke groet,

Gebiedsbeheerder Oud Zuid
Directie Stadswerken

Gemeente Amsterdam

http://linkedin.com/in/jojanneke-deenik-27a9484

Werkdagen: ma,di, do en vrij



33.

Van:
Verzonden: maandag 26 november 2018 14:44
Aan:
CC:
Onderwerp: FW: Bewonersbrief Plaatsing hek Scotuslaan. JD EK2 (3).docx
Bijlagen: Bewonersbrief Scotuslaantje.docx

Dag

Sebastiaan heeft akkoord gegeven op verspreiding van bijgaande brief. heeft politie geïnformeerd dat brief deze week wordt verspreid. Dragen jullie verder zorg voor aanpassing brief m.b.t. datum, nummer en afzender, en verspreiding.
Sebastiaan verzoekt door te gaan met de uitgezette vragen. We verwachten dit dossier nog niet te kunnen sluiten. Mogelijk komt er een WOB-verzoek.

Dank en vriendelijke groet,

Senior communicatieadviseur / woordvoerder
Stadsdeel Zuid

Gemeente Amsterdam

Van:
Verzonden: Monday, November 26, 2018 14:16
Aan:
Onderwerp: Re: Bewonersbrief Plaatsing hek Scotuslaan. JD EK2 (3).docx

Yep, fijn werk! Dan kijken we na deze brief wel weer wat er aan reacties/ acties komt. Tegelijk wel nog alle stukken vinden.

Enige is dat n dit laat zien aan wijkteamchef voor we versturen.

Verstuurd vanaf mijn iPad

Op 26 nov. 2018 om 13:41 heeft het volgende geschreven:

> Dag collega's,
>
> Bijgaand een nieuw voorstel voor bewonersbrief. Vervangt mijn eerdere mail vandaag.
> Ik heb besluitvorming niet meer expliciet genoemd, maar dat er op basis van klachten, bevindingen en adviezen een hek is geplaats ter bevordering van veiligheid.
>
> Groet,

Van:
Verzonden: woensdag 14 november 2018 13:07
Aan:
Onderwerp: RE: scotuslaantje

32.

Ha!
Dank voor je terugkoppeling. Ik heb inmiddels een date met [redacted]erover a.s. vrijdag. Wat betreft de burenruzie, het is me niet opgevallen in de huidige communicatie met de buurt. En weten we het dus alleen uit het verleden. Ik kan me voorstellen dat we er in de toekomst alsnog op stuiten (bijv. 1 op 1 contact) en dat we mensen er dan op wijzen. We willen ook niet mensen die vooral écht een probleem met het hek hebebn voor het hoofd stoten lijkt me.
Groet!

Van: [redacted]
Verzonden: dinsdag 13 november 2018 14:51
Aan: [redacted]h
CC: [redacted]
Onderwerp: scotuslaantje
Ha [redacted]
Vanochtend zijn we even in het DB geweest. Acties:
[redacted]eckt bij veiligheid of politie idd zo stevig advies heeft gegeven dat we dat in de onderbouwing richting bewoners kunnen gebruiken (verwachting is ja)
Zij stelt ook een bewonersbrief op met excuses en uitleg over waarom het hek er komt. Wij lezen mee en vullen aan, daarna checkt [redacted] ok even en ook Sebastiaan wil hem nog zien.
Vraag uit het DB is of we nog iets met het burenconflict doen. Bestuurders waren niet voor, maar weet jij toevallig uit de overlevering var [redacted]f 'beter buren' al eens is ingezet? Ik weet niet in hoeverre het conflict het stadium van beter buren al voorbij is, maar anders zouden we dat kunnen tippen aan de bewoners met conflict.
Hartelijke groet,

Gebiedscoördinator Oud-Zuid
Stadsdeel Zuid
Gemeente Amsterdam

President Kennedylaan 923, 1079 MZ Amsterdam
Zie ons gebiedsplan en andere actuele informatie over Oud-Zuid op
www.amsterdam.nl/oud-zuid
https://www.amsterdam.nl/zuid-gebied/werken-volgens-de/



Van:
Verzonden: zondag 25 november 2018 23:30
Aan:
Onderwerp: RE: To dos Scotuslaan

31.

Hi
Stand van zaken Scotuslaantje.
Vrijdag ben ik bezig geweest met het uitzoeken van de mandaten van onze rol als gebiedsbeheerder.
Via de Amsterdamse systemen heb ik geen helder antwoord gekregen / gevonden
Daarna heb ik mijn voorganger ijn leidinggevenden de directeur
Daarna heb ik ook Juridische zaken gemaild of zij mij meer duidelijkheid kunnen geven.

een

Lang verhaal kort, weekend liep totaal onverwacht heel anders.
Vol weekend en ik zag de vraag van Sebastiaan al voorbij komen en ik heb hem kort beantwoord vanavond, maar er staat dus best wat uit, maar ik heb nog niet allemaal antwoorden.
Ik spreek jou morgen sowieso, dan moeten wij maar even kijken hoe verder oké?
Hartelijke groet,

Gebiedsbeheerder Oud Zuid
Directie Stadswerken
Gemeente Amsterdam

E:

Werkdagen: ma,di, do en vrij

Van: Kc
Verzonden: woensdag 21 november 2018 17:18
Aan:
CC:
Onderwerp: To dos Scotuslaan
Ha .
Zoals vanochtend met besproken moeten de volgende zaken uitgezocht worden:

1. Wat waren de precieze klachten destijds om de Scotuslaan af te sluiten? (Stukken gezocht!)
2. Wat waren de exacte adviezen van "derden"; politie, waternet, brandweer, team Veiligheid? (Ook hier: Stukken gezocht)
3. Wie heeft éxact besloten het hek te plaatsen? (stukken gezocht ☺)
4. En belangrijker? Had diegene daar ambtelijk mandaat voor? > Dat moeten we navragen bij van Juridische Zaken schijnbaar

Taakverdeling:
Ik zal pluizen naar punt 1 & 2; vil jij me daarbij helpen? Er staat nu vanalles op de schijf, als jij nog iets anders hebt of weet, wil je dat erbij zetten?
Wil jij dan 3 & 4 uitzoeken?
Hartelijke groet,

Gebiedsmakelaar Museumkwartier
Stadsdeel Zuid



Van:
Verzonden: zondag 9 december 2018 23:14
Aan:
Onderwerp: Fwd: Wat is het mandaat van een gebiedsbeheerder Stadswerken?

Categorieën: Achtergrondinformatie

35.

Ter info

Begin doorgestuurd bericht:

Van:
Datum: 7 december 2018 om 11:54:37 CET
Aan: "
Kopie: "
Onderwerp: Antw.: Wat is het mandaat van een gebiedsbeheerder Stadswerken?

Hai ,
Ik heb je vraag besproken met eele van het Juridische Bureau en jurist voor Nieuw-West. Er is nog geen sluitend antwoord op je vraag, maar vermoedelijk is het Scotuslaantje een doorgaande weg waarvoor waarschijnlijk een verkeersbesluit nodig is om de straat af te sluiten van het verkeer. Daar kan dan mogelijk bezwaar tegen worden gemaakt. Dat had dan eigenlijk genomen moeten worden voordat het hek geplaatst werd.
Ik zet daarom le in de cc. Zij kan je doorverwijzen naar een jurist van Zuid om te kijken wat voor besluit er nodig is (en wie bevoegd is om dat te nemen).
Van belang voor de jurist van Zuid gaat in ieder geval zijn wie er besloten heeft tot plaatsen van het hek en op basis van welke bevoegdheid, en of er mogelijk nog samenhangende besluiten zijn genomen (en bekendgemaakt via het Gemeenteblad/Staatscourant).
Groet,

--
Juridisch adviseur
Directie Juridische Zaken
Bestuur en Organisatie
Gemeente Amsterdam

Amstel 1, 1011 PN Amsterdam
Postbus 202, 1000 AE Amsterdam
amsterdam.nl
Werkdagen: maandag | dinsdag | woensdag | donderdag | vrijdag

Van:
Verzonden: dinsdag 4 december 2018 21:56
Aan:
Onderwerp: Re: Wat is het mandaat van een gebiedsbeheerder Stadswerken?
Beste
Excuus, ik zat in een belangrijk overleg tot 18.30 uur, waardoor ik niet kon opnemen.
Ik ben erg benieuwd naar jouw bevindingen over de mandaten.
Denk jij ook mee over standaardisatie van financiële procedures?
Mogelijk moet ik het dan eerder zoeken bij organisatie ontwikkeling / HRM issues.
Ik kan jou morgen beter bellen, omdat woensdag mijn mama regel race dag is.

Ik hoor graag van je hoe laat ik jou kan bellen.
Hartelijke groet,

Op 4 dec. 2018 om 17:28 heeft [redacted] iet volgende geschreven:

Hai !
Ik probeerde je zojuist even te bellen over overstaande kwestie. Ik kreeg je voicemail, maar ik probeer het morgen nogmaals.

Gr, [redacted]

Directie Juridische Zaken
Bestuur en Organisatie
Gemeente Amsterdam

Amstel 1, 1011 PN Amsterdam
Postbus 202, 1000 AE Amsterdam
amsterdam.nl
Werkdagen: maandag | dinsdag | woensdag | donderdag | vrijdag

Van: F
Verzonden: maandag 3 december 2018 12:04
Aan:
Onderwerp: FW: Wat is het mandaat van een gebiedsbeheerder Stadswerken?
Beste J
Je vraag over het mandaat is bij mij terecht gekomen. Ik ga zo direct even overleggen met een collega en kom er dan bij je op terug.
Groet,
/

Juridisch adviseur
Directie Juridische Zaken
Bestuur en Organisatie
Gemeente Amsterdam

Amstel 1, 1011 PN Amsterdam
Postbus 202, 1000 AE Amsterdam
amsterdam.nl
Werkdagen: maandag | dinsdag | woensdag | donderdag | vrijdag

Van: (
Verzonden: dinsdag 27 november 2018 08:47
Aan:
CC:
Onderwerp: FW: Wat is het mandaat van een gebiedsbeheerder Stadswerken?
Heren, kan 1 van jullie dit oppakken? Thks en groet

Bestuur en Organisatie
Afdelingshoofd Publiekrecht, Directie Juridische Zaken

Gemeente Amsterdam

- Gebiedsbeheerder f heeft het bestuur (Paul Slettenhaar) ter informatie vooraf geïnformeerd over het plaatsen van het hek. Zij heeft toegelicht dat, zij vanuit het oogpunt van verkeersveiligheid een hek wordt geplaatst. Op deze wijze wordt de steeg minder toegankelijk gemaakt, waardoor de klachten zullen afnemen.
- Het hek is geplaatst in opdracht van team veiligheid en in de staf van Sebastiaan geaccordeerd.(12 juni 2017)
- Door verbouwingen aan de Society Shop ligt e.e.a. stil.
  Wel wordt de situatie ingebracht in de staf van Paul Slettenhaar op 13 juni 2017 (zie ook de flap in de bijlage) (LET OP: In deze flap staat niet het genomen besluit).

Afstemming met politie, Brandweer en team veiligheid over de sociale- en verkeersveiligheid

- De afgezonderde smalle steeg leent zich voor zwervers, hangjongeren en wildplassers.
- De steeg is volgens de politie een sluiproute voor zakkenrollers.
- Er is een melding van indringing geweest vanuit de steeg in een woning. Deze kwestie geeft een groeiend gevoel van onveiligheid.
- De steeg wordt als sluiproute gebruikt door fietsers en (koerier)scooters. Het is als snelle doorgang te smal waardoor bewoners en kinderen worden gehinderd en beangstigd.

Conclusie Brandweer, Politie, Team Veiligheid

- Brandweer en Politie zien het plaatsen van een hek ook als voorkeursbesluit.
- De Wijkagent, Waternet èn de Brandweer hebben een aanvulling op dit besluit en dat is het bijplaatsen van een lamp met bewegingsmelder vanaf de Van Eeghenlaan de steeg in lopen, om zo het risico op inbraken verder te beperken.
  Het plaatsen van één hek, voorkomt sluip verkeer.
- , toenmalig Adviseur Veiligheid. Heeft ook geadviseerd de steeg af te sluiten en afdeling Veiligheid had ook budget voor het verder veiliger maken van de steeg.

Afstemming met de bewoners

De gebiedsmakelaar heeft de plannen afgestemd met 2 aanspreekpunten vanuit de bewoners

1.
2. ewoonster Scotuslaantje
3. Bewoonster van de Van Eeghenlaan
4. M

De gebiedsbeheerder M en de gebiedsmakelaa er hebben onderling contact gehouden over de situatie. Er is toen ook afgestemd dat er met de omgeving wordt gemonitord hoe het gaat als het hek er staat.
Verder is er besloten om geen brief te sturen aan de bewoners van de Van Eeghenlaan over het genomen besluit om een hek te plaatsen.

Klachten

In ieder geval heeft 1 bewoonster van de PC Hoofdstraat bezwaar gemaakt tegen het voorgenomen besluit om de steeg met een hek af te sluiten, r

Zij heeft haar beklag meerdere keren geuit richting het stadsdeel.
Er speelt jaren een buurtconflict tussen en de bewoners van het Scotuslaantje.
robeert te voorkomen dat de toegang tot de steeg wordt belemmerd. Als reden voor haar weerstand zet zij haar autistische zoon in.

Conclusie plaatsing hek

Amstel 1, 1011 PN Amsterdam
amsterdam.nl

Werkdagen: ma, di, woe, do en vr

Op dit bericht is een proclaimer van toepassing:
amsterdam.nl/proclaimer

Van:
Verzonden: maandag 26 november 2018 14:25
Aan:
Onderwerp: RE: Wat is het mandaat van een gebiedsbeheerder Stadswerken?
En idem deze mail, aan wie kan deze mail worden doorgestuurd worden ?
Alvast dank.
Met vriendelijke groet,
s

Directie Juridische Zaken
Bestuur en Organisatie
Gemeente Amsterdam
T
F

Amstel 1, 1011 PN Amsterdam
Werkdagen: ma, di, wo en do.

Van: [ke
Verzonden: zoi 25 november 2018 21:24
Aar
Onderwerp: FW: Wat is het mandaat van een gebiedsbeheerder Stadswerken?
Urgentie: Hoog
Beste Collega's juridische zaken,
Sinds 1 september 2018 ben ik begonnen als gebiedsbeheerder van Oud Zuid.
Er loopt een dossier omtrent het Scotuslaantje met betrekking tot de plaatsing van een hek.
Ik heb een vraag omtrent het mandaat van een Gebiedsbeheerder vanuit Stadswerken.
Wat is het mandaat van de gebiedsbeheerder Stadwerken?
Deze vraag is indirect / direct gesteld door Sebastiaan Capel bestuurder Zuid.
Aangaande dossier Scotuslaantje Oud Zuid.
Situatie Schets / samenvatting hieronder

Situatie Van Baerlestraat – Scotuslaantje

2015 /2016 Vertrekpunt

Buurtbewoners klaagden vanaf 2015 al over verschillende zaken

- (snor) scooters door de steeg
- Overlast van veel achtergelaten afval
- Slapende zwervers
- Achtergelaten goederen door criminelen.
- Inbraak- en insluipers in de tuinen in de steeg

Onderzoek door de gebiedsbeheerder heeft plaatsgevonden
Het plaatsen van een hek in het Scotuslaantje wordt aangewend als mogelijke oplossing.

Afstemming met het bestuur 2016

De gebiedsbeheerde eeft besloten om een hek te plaatsen.
Het hek is na de verbouwing van de Societyshop geplaatst op 10 oktober 2018.
Huidige situatie en vervolgstappen
Vanuit het dossier, kan ik concluderen achter de beslissing van mijn voorganger gebiedsbeheer sta. In mijn optiek het plaatsen van het hek de beste oplossing, gezien de veiligheidsaspecten van het Scotuslaantje.
Communicatie
Gezien de reacties uit de buurt, zou het achteraf gezien wenselijker zijn geweest, als de gebiedsmakelaar / beheerder de directe omgeving a.d.h. van een bewoners brief had geïnformeerd over het genomen besluit een hek te plaatsen, samen met de planning.
Hieronder plaats ik de brief opgesteld door gebiedsbeheerder, gebiedsmakelaar en gecontroleerd en geaccordeerd door Sebastiaan Capel.
Nu heeft Sebastiaan Capel onderstaande vragen, voordat de brief de deur uit gaat.

1. Wat waren de precieze klachten destijds om de Scotuslaan af te sluiten? (Stukken gezocht!)
2. Wat waren de exacte adviezen van "derden"; politie, waternet, brandweer, team Veiligheid? (Ook hier: Stukken gezocht)
3. Wie heeft éxact besloten het hek te plaatsen? (stukken gezocht ☺)
4. **En belangrijker? Had diegene daar ambtelijk mandaat voor? > Dat moeten we navragen bij ! ; (?) van Juridische Zaken schijnbaar**

Ik heb op intranet en internet gezocht naar de gevraagde stukken, maar het is mij niet duidelijk welk mandaat de gebiedsbeheerder nu heeft.
Zouden jullie mij hier meer duidelijkheid over kunnen geven?
Graag zie ik een reactie tegemoet
Hartelijke groet,

Gebiedsbeheerder Oud Zuid
Directie Stadswerken
Gemeente Amsterdam

http://linkedin.com/in/jojanneke-deenik-27a9484
Werkdagen: ma,di, do en vrij

Van:
Verzonden: woensdag 21 november 2018 17:18
Aan
CC:
Onderwerp: To dos Scotuslaan
Ha
Zoals vanochtend met n besproken moeten de volgende zaken uitgezocht worden:

1. Wat waren de precieze klachten destijds om de Scotuslaan af te sluiten? (Stukken gezocht!)
2. Wat waren de exacte adviezen van "derden"; politie, waternet, brandweer, team Veiligheid? (Ook hier: Stukken gezocht)
3. Wie heeft éxact besloten het hek te plaatsen? (stukken gezocht ☺)
4. En belangrijker? Had diegene daar ambtelijk mandaat voor? > Dat moeten we navragen bi ; van Juridische Zaken schijnbaar

Taakverdeling:
Ik zal pluizen naar punt 1 & 2; wil jij me daarbij helpen? Er staat nu vanalles op de schijf, als jij nog iets anders hebt of weet, wil je dat erbij zetten?
Wil jij dan 3 & 4 uitzoeken?
Hartelijke groet,

Gebiedsmakelaar Museumkwartier
Stadsdeel Zuid

Gemeente Amsterdam

Van: @hulscher.nl>
Verzonden: dinsdag 24 januari 2017 16:15
Aan: er
CC:
Onderwerp: Re: hekwerk steeg

Urgentie: Hoog

36

Opvolgingsmarkering: Opvolgen
Einddatum: donderdag 26 januari 2017 9:00
Markeringsstatus: Voltooid

Beste mevrouw

Hier was ik dus al bang voor!!!! U heeft toch wel mijn mails ontvangen? Deze gingen over het feit d g (onze buurvrouw die dat hek om een duistere reden niet wil) elke dag ZELF de steeg aan het vegen is. Echt waar, ELKE dag!! Zij wilde hiermee 'bewijzen' dat het allemaal best meevalt met de vervuiling. Dat is haar dus gelukt! Maar dat is niet de werkelijkheid!!
Wij hebben namens de bewoners destijds aan de Burgermeester en Wethouders een brandbrief gestuurd met het verzoek dit deel van de steeg ook af te sluiten om veiligheidsredenen en gezondheidsredenen. We zijn door verwezen naar de heer , uw voorganger. Op verzoek heb ik voor de gemeente de bewijzen van de vervuilingen vastgelegd op foto's. De gemeente (jouw voorganger de heer s) is met ons ter plekke geweest en die hebben bevestigd dat het erg is.
EN: De steeg is niet alleen vies maar ook erg onveilig! Ook de heer van Veiligheid is ter plekke geweest en heeft dit beaamd. Onze kinderen worden daar lastig gevallen door hangjongeren of 'toeristen' als ze s'avonds terug komen van sporttraining! De Politie heeft bevestigd dat de steeg een vluchtroute is voor zakkenrollers enz. Er wordt elke dag hard met (bezorg)scooters door de steeg gereden. Vreselijk gevaarlijk als je net de steeg in stapt. Waternet is gevraagd of het sluiten van de steeg een probleem was. Dat was het niet voor hun.
Alle instanties waren het er over eens dat het hek een goede zaak zou zijn. De afdeling Veiligheid waar werkte had daar budget voor vrij gemaakt! De kosten zijn ongeveer € 3.000,- Hierover is toch genoeg correspondentie over?

Zelfs die dit hele proces (kennelijk met succes) frustreert was ooit fel vóórstander van het hek. Ik heb een brief doorgestuurd naar jouw collega's van van 2,5 jaar geleden, waarin ze zelf om dit hek vraagt, nadat er ingebroken was bij haar 2,5 jaar geleden. Hierin stelt ze Waternet en de Gemeente aansprakelijk voor de gevaarlijke en vieze situatie in de steeg…..! Nu heeft ze overal camera's opgehangen …

Omdat wij helemaal niet meer zijn gehoord nadat er met is gesproken, wil ik toch wel heel graag namens de omwonenden ons deel van het verhaal vertellen en alsnog aandringen op een oplossing. Graag wil ik op korte termijn een afspraak hierover. Indien u alle correspondentie wenst en de foto's etc. die wij hadden met uw collega's en voorgangers verneem ik dat graag.

Wanneer schikt het voor een afspraak?
met vriendelijke groeten,

er
The

Op 24 jan. 2017, om 15:12 heeft > het volgende geschreven:

Beste
Excuses voor de late reactie; ik was vorige week op training.
Mijn collega's van Beheer Openbare Ruimte hebben de vervuiling van de steeg gedurende een periode van 10 weken gemonitord. Zij hebben echter slechts minimale vervuiling geconstateerd en geen overlast.
Naar aanleiding hiervan hebben zij besloten om toch geen hek te plaatsen.
Mocht u een ander beeld / andere mening hebben over de vervuiling dan wel de overlast, dan adviseer ik u om het via het Meldpunt Openbare Ruimte (via de website van de gemeente) te melden wanneer deze situaties zich voordoen. Op deze manier kan de afdeling Beheer goed in de gaten houden hoe de situatie zich ontwikkelt.
Met vriendelijke groet,

Gebiedsmakelaar
Oud-Zuid
Stadsdeel Zuid
Gemeente Amsterdam
Werkdagen: maandag, dinsdag, donderdag en vrijdag

President Kennedylaan 923, 1079 MZ Amsterdam
www.amsterdam.nl
www.amsterdam.nl/oud-zuid
Gebiedsplan oud-zuid 2017: https://www.amsterdam.nl/zuid-gebied/werken-volgens-de/gebiedsplan-oud-zuid-o/

Van:
Verzonden: dinsdag 17 januari 2017
Aan:
CC:
Onderwerp: Re: hekwerk steeg
Urgentie: Hoog

Beste
Graag verneem ik de status t.a.v. het plaatsen van het toegezegde hekwerk in de steeg achter onze huizen.
kind regards,

Op 20 sep. 2016, om 13:59 heeft > het volgende geschreven:

Beste
Allereerst mijn excuses voor de late reactie. Het heeft een tijd geduurd voordat ik n spreken. Ik heb haar uiteindelijk telefonisch gesproken en aangegeven dat mijn collega's van Beheer voornemens zijn om een te plaatsen.
Ik heb ook met haar afgesproken dat de vervuiling eerst de komende periode vastgelegd gaat worden door Beheer (door middel van foto's). Er zal eind oktober bekeken worden welke vervuiling is geregistreerd en op basis hiervan zal er definitief een beslissing worden genomen omtrent het hek.
De bewoners zullen hierover per brief worden geïnformeerd.

Overigens blijft het voorkomen / beperken van de vervuiling in de steeg een taak voor Beheer. Ik heb het dossier dan ook niet overgenomen van Beheer maar heb vanuit mijn rol als verbinder tussen de gemeente en bewoners contact opgenomen met alvast bij haar aan te kondigen dat het hek er waarschijnlijk gaat komen. We hebben het ook gehad over de bereikbaarheid van haar woning en ik heb haar aangegeven dat indien het hek er komt, dit niet op slot gaat ivm het feit dat zij en haar zoon de route vanuit de steeg gebruiken als toegang tot de woning. Mocht dit niet werken en blijven er mensen in de steeg komen die vervuiling veroorzaken, dan moeten we hier een andere afspraak over maken.
Ik stel voor dat we de gegevens omtrent de vervuiling de komende periode afwachten en dat ik in de tussentijd geen aparte afspraak met u maak. Mocht u behoefte hebben aan contact, dan kunt u mij telefonisch bereiken.
Met vriendelijke groet,

Gebiedsmakelaar
Oud-Zuid
Stadsdeel Zuid
Gemeente Amsterdam
Werkdagen: maandag, dinsdag, donderdag en vrijdag

President Kennedylaan 923, 1079 MZ Amsterdam
www.zuid.amsterdam.nl

Van: [.cher.nl]
Verzonden: vrijdag 9 september 2016 15:09
Aan:
Onderwerp: hekwerk steeg
Urgentie: Hoog

Beste I
Van uw collega, begreep ik dat u het dossier van de 'afsluiting steeg' overgenomen hebt.
Ik wilde graag met u bijpraten over de status hiervan. Kan dat? Zal ik bij u langs komen?
met vriendelijke groet,

Begin doorgestuurd bericht:
Van: .nl>
Onderwerp: RE: hekwerk steeg
Datum: 9 september 2016 13:44:39 CEST
Aan: her.nl>
He
De naam van mijn collega is , zij is de Gebiedsmakelaar van het Museumkwartier.
Met vriendelijke groet,

Wijkmanager - Beheer Openbare Ruimte
Gemeente Amsterdam. Stadsdeel Zuid

Aanwezig: ma, di, wo, do, vr
Luchtvaartstraat 9, 1059 CA Amsterdam
amsterdam.nl

Van:
Verzonden: dinsdag 30 augustus 2016 12:22
Aan:
Onderwerp: Re: hekwerk steeg
Urgentie: Hoog

Hoi
Hoe heet jouw collega ook weer die dit dossier van je over genomen heeft?
groeten

Op 15 jul. 2016, om 11:47 heeft
et volgende geschreven:
Goedemorger
Heb je nog nieuws over het hek in de steeg achter de PC Hooftstraat?
Ik heb na een beetje spitten van mij en van mijn buurvrouw (145) een brief gevonden van
Waarvan de inhoud erg interessant is. Wij hebben destijds een kopie in de bus gekregen van deze brief die
gestuurd zou hebben. Hieruit blijkt toch duidelijk dat ze wél een hek wil....? Bovendien heeft zij ons gevraagd om ook in actie te komen wat wij dus ook gedaan hebben....
Ik heb de bewuste brief in de bijlage meegestuurd...

Op 15 jun. 2016, om 14:15 heeft Kroon, D.
t volgende geschreven:
Binnen!!
Met vriendelijke groet,

Wijkmanager - Beheer Openbare Ruimte
Gemeente Amsterdam, Stadsdeel Zuid

Aanwezig: ma, di, wo, do, vr
Luchtvaartstraat 9, 1059 CA Amsterdam
amsterdam.nl

Van:
Verzonden: woensdag 15 juni 2016 13:01
Aan:
Onderwerp: test

Bovendien zijn er een paar weken geleden weer insluipers geweest in onze tuinen en is er bij nr 141 ingebroken. Deze types zijn via de steigers langs de erfafscheiding de tuinen in gekomen en vervolgens het huis binnengegaan.
Ik wil u verzoeken om alvast het hekwerk aan één kant te plaatsen (de van Eeghenlaan kant), zodat we geen doorloop meer hebben en dus minder hangfiguren en veel minder zwerfvuil.
De aannemer van de Societyshop hoeft aan die kant niet te zijn. Voor het stuccen kan hij ook via de Van Bearlestraat bij de muur komen. Zodra het stucwerk klaar is, kan aan de andere kant het hekwerk ook geplaatst worden.
Wij hebben ook de toezichthouder/handhaver gevraagd de aannemer aan te sporen het stucwerk af te maken en de steigers weg te halen.
Graag verneem ik van u.

Op 12 okt. 2017, om 11:33 heeft [redacted] het volgende geschreven:
Beste [redacted]
Goed dat u mailt.
Het hekwerk is binnen en kan geplaatst worden zodra de werkzaamheden bij de Society Shop gereed zijn.
U wordt nog geïnformeerd over de exacte details.
Met vriendelijke groet,

Gebiedsmakelaar
Oud-Zuid
Stadsdeel Zuid
Gemeente Amsterdam
Werkdagen: maandag, dinsdag, donderdag en vrijdag

E. [redacted]
President Kennedylaan 923, 1079 MZ Amsterdam
www.amsterdam.nl
www.amsterdam.nl/oud-zuid
Gebiedsplan oud-zuid 2017: https://www.amsterdam.nl/zuid-gebied/werken-volgens-de/gebiedsplan-oud-zuid-0/

Van: [redacted] ier.nl]
Verzonden: woensdag 11 oktober 2017 18:38
Aan: [redacted]
CC: [redacted]
Onderwerp: Re: hekwerk steeg
Urgentie: Hoog
Beste [redacted]
Ik verneem graag wat de status is van het hekwerk voor onze steeg. Wij zijn nu met elkaar een jaar aan het emailen en daarvoor hebben wij al vanaf januari 2015 (!) contact (en een toezegging!) van de gemeente hierover.
Het moet nu toch wel helemaal rond zijn?
met vriendelijke groet,

: 143

De gemeente Amsterdam streeft naar optimale dienstverlening en zorgvuldige afhandeling van e-mailverkeer. Als een e-mail niet voor u is bestemd, verzoekt de gemeente u vriendelijk ons van de juiste adressering op de hoogte te stellen en de e-mail te verwijderen zonder de informatie te gebruiken en te delen met anderen. Voor verdere informatie over de rechten op informatie, zie https://www.amsterdam.nl/proclaimer.

De gemeente Amsterdam streeft naar optimale dienstverlening en zorgvuldige afhandeling van e-mailverkeer. Als een e-mail niet voor u is bestemd, verzoekt de gemeente u vriendelijk ons van de juiste adressering op de hoogte te stellen en de e-mail te verwijderen zonder de informatie te gebruiken en te delen met anderen. Voor verdere informatie over de rechten op informatie, zie https://www.amsterdam.nl/proclaimer.

De gemeente Amsterdam streeft naar optimale dienstverlening en zorgvuldige afhandeling van e-mailverkeer. Als een e-mail niet voor u is bestemd, verzoekt de gemeente u vriendelijk ons van de juiste adressering op de hoogte te stellen en de e-mail te verwijderen zonder de informatie te gebruiken en te delen met anderen. Voor verdere informatie over de rechten op informatie, zie https://www.amsterdam.nl/proclaimer.

De gemeente Amsterdam streeft naar optimale dienstverlening en zorgvuldige afhandeling van e-mailverkeer. Als een e-mail niet voor u is bestemd, verzoekt de gemeente u vriendelijk ons van de juiste adressering op de hoogte te stellen en de e-mail te verwijderen zonder de informatie te gebruiken en te delen met anderen. Voor verdere informatie over de rechten op informatie, zie https://www.amsterdam.nl/proclaimer.

De gemeente Amsterdam streeft naar optimale dienstverlening en zorgvuldige afhandeling van e-mailverkeer. Als een e-mail niet voor u is bestemd, verzoekt de gemeente u vriendelijk ons van de juiste adressering op de hoogte te stellen en de e-mail te verwijderen zonder de informatie te gebruiken en te delen met anderen. Voor verdere informatie over de rechten op informatie, zie https://www.amsterdam.nl/proclaimer.

Van: ost.com>
Verzonden: woensdag 1 augustus 2018 16:11
Aan:
Onderwerp: Fwd: hekwerk steeg

37.

From:
Sent: Wednesday, August 1, 2018 4:10:31 PM
To:
Subject: Fwd: hekwerk steeg

Consultants & Planners

From:
Sent: Monday, June 11, 2018 10:23:48 AM
To:
Subject: FW: hekwerk steeg

Tkn.
Dit speelt al héél lang.
Beheer heeft het hek in principe klaar staan op de werf om geplaatst te worden.
Er is eea gebeurd tussen de Society Shop en de bewoners (niet bouwen volgens vergunning, bezwaar) en daarnaast is er ook een (stilzwijgende) burenruzie tussen [redacted] en [redacted], een andere bewoonster.
Met vriendelijke groet,

Gebiedsmakelaar
Oud-Zuid
Stadsdeel Zuid
Gemeente Amsterdam
Werkdagen: maandag, dinsdag, donderdag en vrijdag

E

President Kennedylaan 923, 1079 MZ Amsterdam
www.amsterdam.nl
www.amsterdam.nl/oud-zuid
Gebiedsplan oud-zuid 2017: https://www.amsterdam.nl/zuid-gebied/werken-volgens-de/gebiedsplan-oud-zuid-0/

Van:
Verzonden: maandag 11 juni 2018 09:33
Aan: V
CC: B
Onderwerp: Re: hekwerk steeg
Urgentie: Hoog

Beste r
Wij kregen uw emailadress van er, Gebiedsmakelaar Museumkwartier. Wij begrepen dat u gebiedsbeheerder bent en afstemt wanneer het hekwerk in de steeg achter onze huizen wordt geplaatst. (zie mail hieronder). U heeft contact gehad met de eigenaren van het pand van de Society Shop over afstemming wanneer de werkzaamheden tbv van hun verbouwing gereed zijn. Ik wilde u vragen, ook met ons af te stemmen wanneer het hek geplaatst wordt. Het hek is namelijk heel belangrijk voor ons als bewoners van de de huizen aangrenzend aan de steeg.
De society shop is nu eindelijk aan de steeg kant klaar. Ook de aanvullende werkzaamheden tbv van een aanvullende bouwvergunning zijn gedaan. Het hekwerk hoeft geen belemmering te zijn voor eventuele 'na rooi' werkzaamheden. Ook voor het plaatsen van balkon hekjes, die kennelijk pas in juli komen, hoeft dit geen belemmering te zijn. Het hek kan tenslotte ook open.
Wij hopen dat nu eindelijk het hekwerk geplaatst kan worden. Wij hebben er zo lang op moeten wachten.
Graag vernemen wij van u.
met vriendelijke groet,

Op 6 jun. 2018, om 13:07 heeft het volgende geschreven:
Beste
Ja dank de vakantie was heerlijk.
Ik zal u bij wijze van uitzondering het mailadres van de gebiedsbeheerder doorgeven. Normaal gezien ben ik nl het aanspreekpunt voor de buurt en regelt de beheerder de uitvoering en het onderhoud van de openbare ruimte. Aangezien het proces nu in de fase zit dat de actie bij beheer ligt om te bepalen wanneer het hek geplaatst kan worden, ik zelf over een paar weken met zwangerschapsverlof ga en mijn opvolger 1 augustus begint, lijkt het me beter als u uw vragen direct aan de beheerder richt: _. Zij is volgende week weer terug van vakantie.

Met vriendelijke groet,

Gebiedsmakelaar Museumkwartier

Op 5 jun. 2018 om 10:23 heeft volgende geschreven:

> Beste er,
> Ik hoop dat u een fijne vakantie hebt gehad.
> We hopen dat het hekwerk nu eindelijk geplaatst kan worden. De society shop in aan de steeg kant nu nagenoeg klaar. Ook de aanvullende werkzaamheden tbv van een aanvullende

bouwvergunning zijn gedaan. Het hekwerk hoeft geen belemmering te zijn voor het plaatsen van een balkon hekje. (die komt pas in juli..)
Wij vinden het overigens niet terecht dat onze veiligheid en de mate van overlast etc, af moeten hangen van de snelheid van werkzaamheden van de Society Shop. Ze zijn al 20 maanden bezig(!) waarvan 6 maanden over de planning. De winkel is al een maand open en sindsdien schijnt de ontwikkelaar geen haast te hebben met het afhandelen van zijn restpunten. Er zijn ondertussen twee insluipers geweest en drie fietsen gestolen uit de tuinen.
Beste r kunnen we nu alstublieft beginnen met het plaatsten van het hekwerk? Kunt u mij ook in contact brengen met de gebiedsbeheerder?
Ik hoop op een spoedig reactie én actie.
met vriendelijke groet,

Op 8 mei 2018, om 14:06 heeft I het volgende geschreven:
Dag r
Daar kan ik helaas nog geen uitsluitsel over geven, want de Society Shop blijkt toch nog wat werk gepland te hebben aan de kant van de steeg waaronder het bouwen van een balkon. De vraag is nu of dit een belemmering vormt voor het plaatsen van het hekwerk. Ik zal aan de gebiedsbeheerder en de bouwinspecteur vragen om deze situatie samen te bekijken en dit af te stemmen met de Society Shop zodat zij kunnen bepalen wanneer het hek precies geplaatst kan worden.
Mijn excuses dat het allemaal zo lang duurt. Ik ben overigens vanaf morgen 3 weken met vakantie, dus de komende weken ontvangt u geen bericht van mij.
Met vriendelijke groet,

Gebiedsmakelaar
Oud-Zuid
Stadsdeel Zuid
Gemeente Amsterdam
Werkdagen: maandag, dinsdag, donderdag en vrijdag

President Kennedylaan 923, 1079 MZ Amsterdam
www.amsterdam.nl
www.amsterdam.nl/oud-zuid
Gebiedsplan oud-zuid 2017: https://www.amsterdam.nl/zuid-gebied/werken-volgens-de/gebiedsplan-oud-zuid-0/

Van: E
Verzonden: dinsdag 8 mei 2018 09:11
Aan:
CC:
Onderwerp: Re: hekwerk steeg
Urgentie: Hoog
Goedemorgen r
Ik vroeg mij af of u al iets gehoord had wanneer het hek geplaatst gaat worden.
Ik verneem graag van u.
met vriendelijke groet

Op 27 mrt. 2018, om 13:32 heeft I et volgende geschreven:
Beste I
De gebiedsbeheerder heeft ter plekke bekeken of het hek al geplaatst kan worden. Zij wil het hek niet plaatsen zolang er nog gestukt wordt in de steeg.
Het hek is binnen en kan zodra de werkzaamheden in de steeg voor de Society Shop echt gereed zijn, geplaatst worden.
Met vriendelijke groet,

Gebiedsmakelaar
Oud-Zuid
Stadsdeel Zuid
Gemeente Amsterdam
Werkdagen: maandag, dinsdag, donderdag en vrijdag

E. n.nl
President Kennedylaan 923, 1079 MZ Amsterdam
www.amsterdam.nl
www.amsterdam.nl/oud-zuid
Gebiedsplan oud-zuid 2017: https://www.amsterdam.nl/zuid-gebied/werken-volgens-de/gebiedsplan-oud-zuid-0/

Van: I er.nl]
Verzonden: woensdag 21 maart 2018 16:52
Aan: I ster
CC:
Onderwerp: Re: hekwerk steeg
Urgentie: Hoog
bijlage de foto

Op 21 mrt. 2018, om 16:50 heeft het volgende geschreven:
Dag
Graag wil ik weten wanneer het toegezegde hekwerk geplaatst gaat worden. De society shop is nagenoeg klaar aan de steegkant alleen nog wat stucwerk.
De steeg is een tijdje aan één kant dicht geweest omdat er machines heen en weer reden. Nu dit weer open is, is er ontzettend veel overlast de laatste tijd. Heel veel vuil (zie foto), hang figuren (want zo'n bouwplaats met steigers en steigerplanken is natuurlijk fijn 'chillen').