In gesprek over de Nieuwe Meervaart e.o.

Landschap en openbare ruimte, water en ecologie

Gemeente Amsterdam

waternet
waterschap amstel gooi en vecht
gemeente amsterdam

Themabijeenkomst 18 januari 2021 | 19.00 – 21.00 uur



Landschap en openbare ruimte, water en ecologie

[redacted]

Gemeente Amsterdam

waternet
waterschap amstel gooi en vecht
gemeente amsterdam



Programma

Gemeente Amsterdam

waternet
waterschap amstel gooi en vecht
gemeente amsterdam

Met elkaar

19.00 uur	Waarom en hoe in gesprek?
19.10 uur	Landschap en openbare ruimte, water en ecologie: kenmerken, opgaven en ambities

Groepsgesprekken

19.30 uur	Aan de hand van concrete locaties in gesprek over: - Sfeer, kwaliteit en gebruik - Zichtlijnen en contact met het water/landschap - Hoe nog meer bijdragen aan 'Rondje Sloterplas'? - Hoe slim te verbinden aan opgaven: waterkwaliteit, biodiversiteit en nieuwbouw?

Met elkaar

20.50 uur	Belangrijkste reacties
21.00 uur	Einde

Waarom in gesprek?

Gemeente Amsterdam

waternet
waterschap amstel gooi en vecht
gemeente amsterdam

- Osdorpplein groeit uit tot centrum van Nieuw-West: meer woningen, meer winkels, meer openbare ruimte, meer voorzieningen
- Meervaart: belangrijk en geliefd
- Een nieuw en groter gebouw
- Ambitiedocument met richtlijnen voor:
  - *Ontwerp nieuwbouw: locatie, grootte, functies, uitstraling, bereikbaarheid, duurzaamheid*
  - *Ontwerp openbare ruimte*
  - *Aansluiting zuid(west)oever - Osdorpplein*

Waarom in gesprek?

Gemeente Amsterdam

waternet
waterschap amstel gooi en vecht
gemeente amsterdam

- Voorkeur gemeente: locatie

  'op zuidwestoever, in Sloterplas'

- Onduidelijkheid en verschillen van mening over keuze
- In gesprek
  - *Voorkeurslocatie en andere locaties*
  - *Osdorpplein en zuidwestoever Sloterplas*
  - *Belang en functie van de nieuwe Meervaart*
  - *Nieuwbouw, openbare ruimte en aansluiting*





Waarom in gesprek?

Gemeente Amsterdam

waternet
waterschap amstel gooi en vecht
gemeente amsterdam

- Voorkeur gemeente: locatie

  'op zuidwestoever, in Sloterplas'

- Onduidelijkheid en verschillen van mening over keuze
- In gesprek
  - *Voorkeurslocatie en andere locaties*
  - *Osdorpplein en zuidwestoever Sloterplas*
  - *Belang en functie van de nieuwe Meervaart*
  - *Nieuwbouw, openbare ruimte en aansluiting*
- Groen en openheid scoren hoog
- Visionair plan met toekomstvisie
- Plek voor mens en natuur, water en ecologie (en energiewinning)

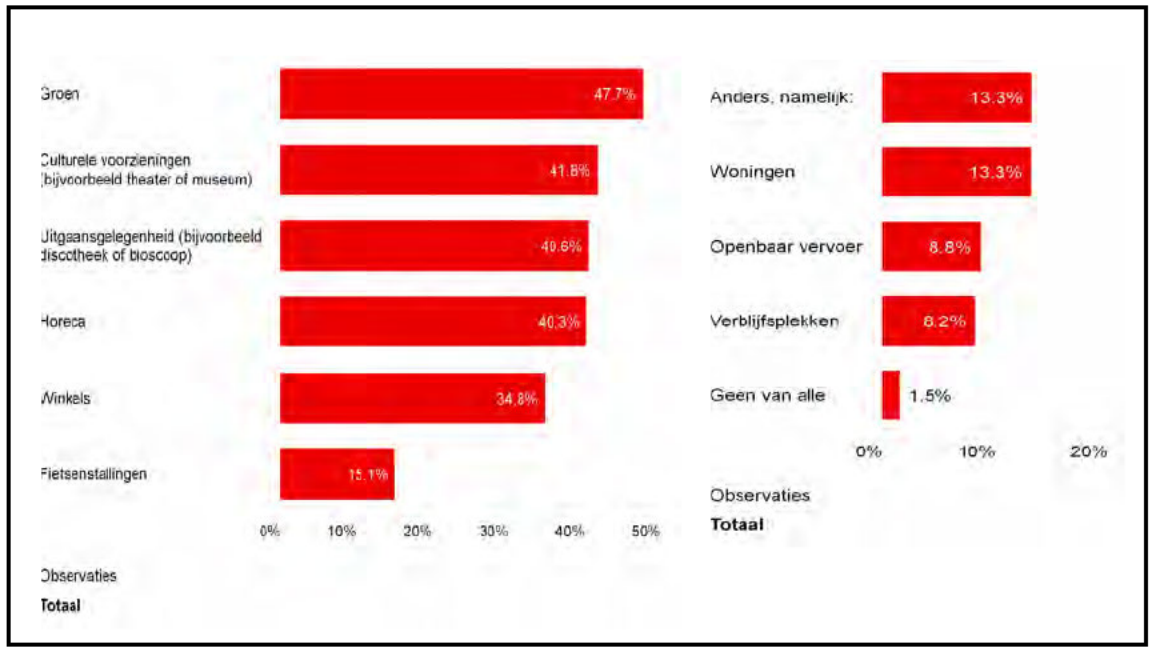

Hoe in gesprek?

Gemeente Amsterdam

waternet
waterschap amstel gooi en vecht
gemeente amsterdam



Persoonlijke verhalen

Opp-App

Krant

Enquête

Bijeenkomst over enquête en vervolg

Thema-bijeenkomsten

ZO+NW Osdorpplein
13+ 20 januari

Bijeenkomsten over ambitiedocument

Afsluitende participatie-bijeenkomst

Besluitvorming fase 2 Osdorpplein

Hoe in gesprek?

Gemeente Amsterdam

waternet
waterschap amstel gooi en vecht
gemeente amsterdam



Krant

Enquête

Bijeenkomst over enquête en vervolg

Persoonlijke verhalen

Opp-App

Thema-bijeenkomsten

Bijeenkomsten over ambitiedocument

Afsluitende participatie-bijeenkomst

Besluitvorming fase 2 Osdorpplein

14/12 | Ontwikkeling Osdorpplein en locaties de nieuwe Meervaart
11/01 | Voor wie is het Osdorpplein, de nieuwe Meervaart en Sloterplas?
18/01 | Wat zijn kwaliteiten van landschap, water en openbare ruimte?
25/01 | De ideale Meervaart: wat voor activiteiten, wat voor gebouw?
01/02 | Hoe omgaan met cultuurhistorie en nieuwe cultuur?
08/02 | Nader te bepalen, waaronder bereikbaarheid

Hoe in gesprek?

Gemeente Amsterdam

waternet
waterschap amstel gooi en vecht
gemeente amsterdam

Centrumontwikkeling en locaties

- Breed draagvlak voor Meervaart
- Locatiekeuze in samenhang omgeving en ontwikkelingen
- Combinatiebezoek Meervaart – Osdorpplein: beperkt
- Nabijheid: dichtbij, klein loopje tot elders
  1. *Stadsdeelkantoor: geschikt, maar niet haalbaar meer*
  2. *Langtong: geen optie, overwegingen gemeente gedeeld*
  3. *Huidige locatie: meer info nodig, tijdelijk elders is op te lossen*
  4. *Hoek Lelylaan/Meer en Vaart: geen optie tot alternatief*
  5. *Zuidwestoever/in Sloterplas: niet wenselijk tot aanvaardbaar*
- Weidsheid, horizon/zichtlijnen naar/over Sloterplas, samen groen/water, voorkomen van precedent, 'van ons allemaal'

Voor wie is Osdorpplein, Meervaart en Sloterplas?

- Osdorpplein nu: vooral boodschappen, weinig aanleiding om er fijn te zijn
- Gewenst: eigen profiel (passend bij Nieuw-West), meer variatie in winkels, horeca en verblijfsmogelijkheden
- Osdorpplein groeit door tot centrum van Nieuw-West: is nu al gaande, meer bezoekers
- Meervaart: nu al brede programmering, kan breder (dagactiviteiten, buiten)
- Voorbeelden uit binnen- en buitenland
  - Geen aanleiding om hierover te praten. Maar ook:
  - Open en transparant gebouw (geen 'dichte doos')
  - Openbare ruimte (Rondje Sloterplas) behouden
  - Gebouw is nieuwe openbare ruimte (daktuin, openbare ruimte door gebouw)
  - Passend bij en versterkend van Nieuw-West
  - Uitzichtpunt kan, maar hoeft niet (al voldoende om Sloterplas)

Hoe in gesprek?

Opp App (gesprek 2, 94 deelnemers)

Gemeente Amsterdam

waternet
waterschap amstel gooi en vecht
gemeente amsterdam

Waarom naar Osdorpplein en zuidoever?

Winkelen, dagelijkse boodschappen, sporten, joggen, wandelen

January 15, 2021

Waarvoor kom jij naar het Osdorpplein en de oever van de Sloterplas? Geef de belangrijkste 3 redenen aan.

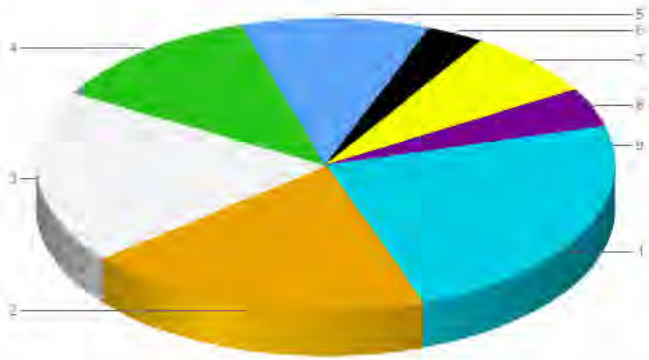

POSSIBLE ANSWERS	RESPONSES
1. Winkelen	50 (19.5%)
2. Dagelijkse boodschappen	50 (19.5%)
3. Sporten/joggen/wandelen	49 (19.1%)
4. Bezoek Meervaart	31 (12.1%)
5. Bezoek horeca	27 (10.5%)
6. Ontmoeten van vrienden/familie/bekenden	8 (3.1%)
7. Bezoek bibliotheek	19 (7.4%)
8. Mensen kijken	11 (4.3%)
9. Anders, namelijk.... (je kunt je antwoord intypen nadat je de statistieken hebt gezien).	11 (4.3%)

Hoe in gesprek?

Opp App (gesprek 2, 94 deelnemers)

Gemeente Amsterdam

waternet
waterschap amstel gooi en vecht
gemeente amsterdam

Voor wie is toekomstige Osdorpplein?

Direct omwonenden, Nieuw-West, Amsterdam, voor iedereen

January 15, 2021

Voor wie is het toekomstige Osdorpplein naar jouw idee bedoeld?

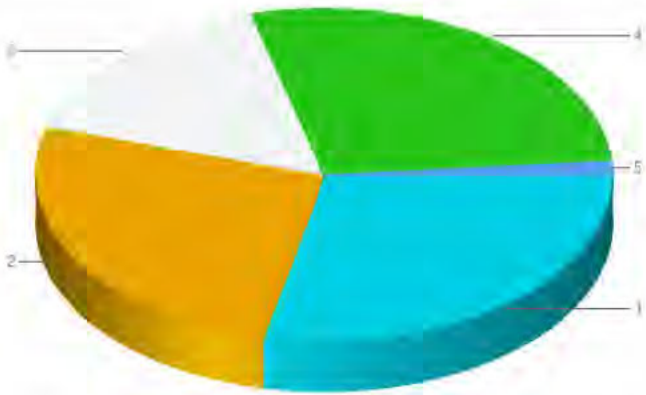

POSSIBLE ANSWERS	RESPONSES
1. Direct omwonenden/mensen die er werken	42 (28.2%)
2. Bezoekers uit Nieuw-West	39 (26.2%)
3. Bezoekers uit heel Amsterdam	24 (16.1%)
4. Voor iedereen	41 (28.2%)
5. Anders, namelijk... (je kunt je antwoord intypen nadat je de statistieken hebt gezien).	2 (1.3%)

Hoe in gesprek?

Opp App (gesprek 2, 94 deelnemers)

Gemeente Amsterdam

waternet
waterschap amstel gooi en vecht
gemeente amsterdam

Wat wil jij doen als er meer ontmoetingsplekken zijn op Osdorpplein en zuidoever?

Terrasje pakken, naar film en uitgaan, rust en ontspanning, cultuur en theater, samen sporten

January 15, 2021

Het Osdorpplein verandert van een 'place to buy' naar een 'place to be'. Dit betekent meer ruimte voor ontmoeting. Wat zou jij in de toekomst willen doen op het Osdorpplein en de oever van de Slote



POSSIBLE ANSWERS	RESPONSES
1. Een terrasje pakken	57 (23.8%)
2. Samen sporten	24 (10.0%)
3. Workshops en buurtactiviteiten	13 (5.4%)
4. Cultuur en theater	47 (19.7%)
5. Rust en ontspanning	45 (18.8%)
6. Naar de film of uitgaan	48 (20.1%)
7. Anders, namelijk.... (je kunt je antwoord intypen nadat je de statistieken hebt gezien).	5 (2.1%)

Hoe in gesprek?

Opp App (gesprek 2, 94 deelnemers)

Gemeente Amsterdam

waternet
waterschap amstel gooi en vecht
gemeente amsterdam

Wat vind jij belangrijk voor het nieuwe gebouw van de Meervaart als je denkt aan gebruik door verschillende doelgroepen?

Openbaar terras, ontmoetingsplek voor de buurt, combineren van binnen- en buiten activiteiten, uitzicht vanaf gebouw

January 15, 2021

Theater de Meervaart krijgt een nieuw gebouw. Wat vind jij belangrijk voor dit gebouw als je denkt aan toekomstig gebruik door verschillende doelgroepen?



POSSIBLE ANSWERS	RESPONSES
1. Combineren van binnen- en buitenactiviteiten	27 (13.9%)
2. Ontmoetingsplek voor de buurt	30 (15.5%)
3. Extra sport/wandelroute langs/door/over het gebouw	14 (7.2%)
4. Openbaar terras (niet alleen voor theaterbezoekers)	39 (20.1%)
5. Onderdeel van het groen/landschap	24 (12.4%)
6. Recreatieve functie op/aan het gebouw, zoals een klimwand of zwemsteiger	15 (7.7%)
7. Uitzicht vanaf het gebouw	25 (12.9%)
8. Anders, namelijk .... (je kunt je antwoord intypen nadat je de statistieken hebt gezien).	20 (10.3%)

Hoe in gesprek?

Opp App (gesprek 2, 94 deelnemers)

Hoe zouden verschillende doelgroepen in de toekomst gebruik kunnen maken van de zuidwestoever?

Evenementen, sport, cultuur, muziek, groen, ontspanning, wandelen, yoga, eten/drinken, markten (zoals boekenmarkt, duurzame markt, kunstmarkt) en stadsstrand

Ideeën voor het nieuwe theater: nieuw aanbod?

Huidig aanbod behouden, meer popconcerten en coverbands, cultuurcentrum met allerlei workshops, meer klassieke muziek, meer muziekstromingen uit andere landen, openlucht concerten en openlucht theater, filmtheater, expositieruimte, mix van multiculti en bekende artiesten, betaalbaar voor wijkbewoners, cabaret en musicals, kinderaanbod, ballet/dans, meedoen met Uitmarkt, theater ook op boulevard, internationaal/engelstalig

Hoe in gesprek?

Gemeente Amsterdam

waternet
waterschap amstel gooi en vecht
gemeente amsterdam

'Spelregels'

- We beginnen niet opnieuw (Sloterplasconferentie, andere bijeenkomsten, enquête, resultaten 14 november, voorkeur gemeenteraad)
- We streven naar een brede dialoog
- We gaan op zoek naar overwegingen, zorgen, initiatieven en verwachtingen
- We hebben oog voor verschillende belangen
- We delen de gesprekken

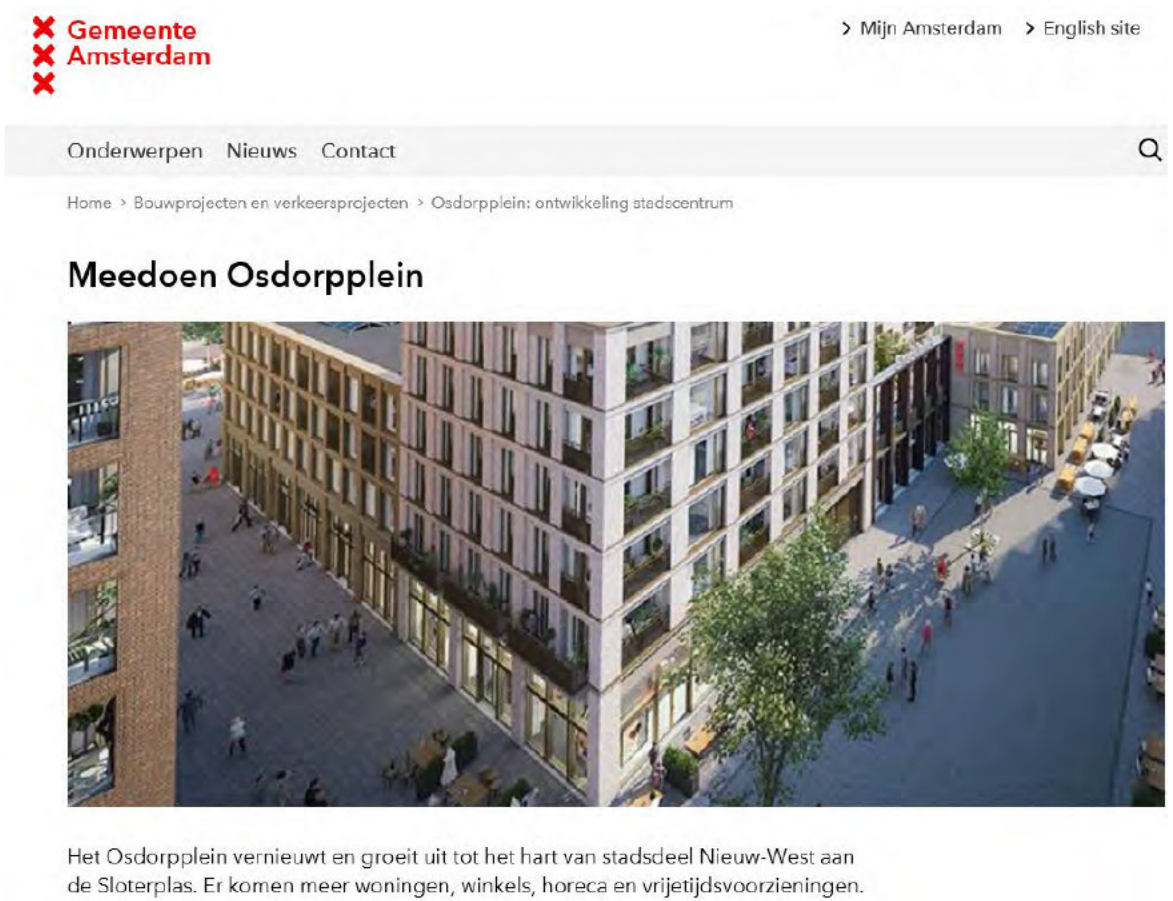

www.amsterdam.nl/osdorpplein

Landschap en openbare ruimte, water en ecologie

[redacted] (gemeente Amsterdam, Ruimte & Duurzaamheid)

[redacted] (Waternet, projectleider waterkwaliteit Sloterplas)

Gemeente Amsterdam

waternet
waterschap amstel gooi en vecht
gemeente amsterdam



Onderwerpen van dubbelpresentatie

Gemeente Amsterdam

waternet
waterschap amstel gooi en vecht
gemeente amsterdam

- Begonnen met een visionair plan
- Met een aaneengesloten ecologische structuur en waterstructuur
- Opgaven vanuit landschap en openbare ruimte, waterkwaliteit en ecologie
- Ambities voor de gehele zuidoostoever van de Sloterplas

Algemeen Uitbreidingsplan Amsterdam

Sloterplas als recreatieplas, te midden van nieuwe buurten en wijken

Gemeente Amsterdam

waternet
waterschap amstel gooi en vecht
gemeente amsterdam



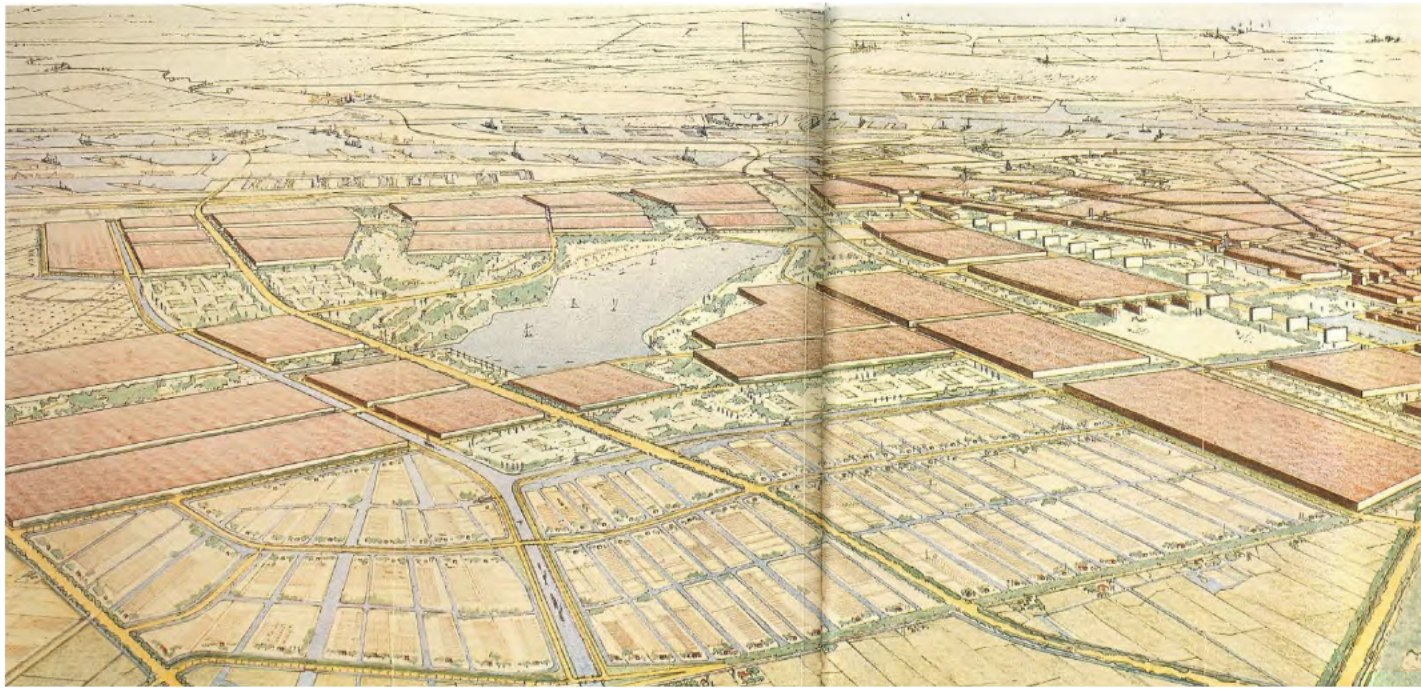

Ecologische structuur

Dooradering Nieuw-West met groene en ecologische verbindingen

Gemeente Amsterdam

waternet
waterschap amstel gooi en vecht
gemeente amsterdam

Nieuw-West is het enige stadsdeel met een uitgebreide ecologische groenstructuur

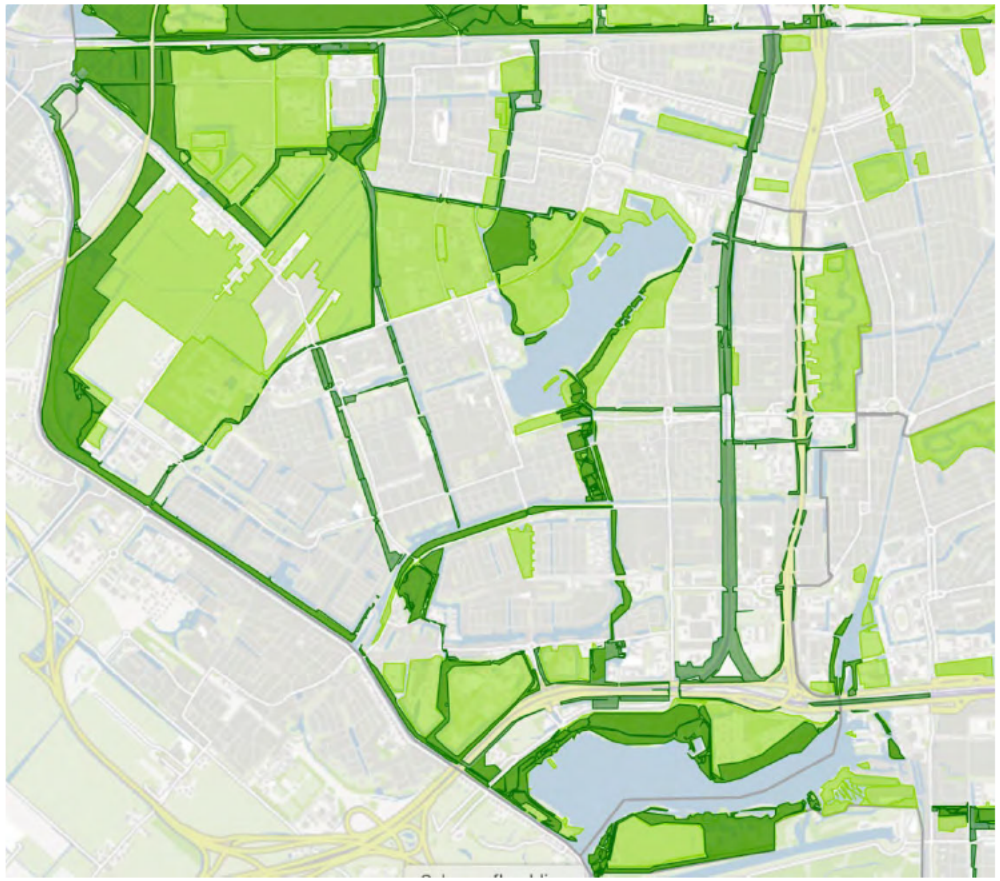

Gemeentelijke hoofgroen- en ecologisch structuur

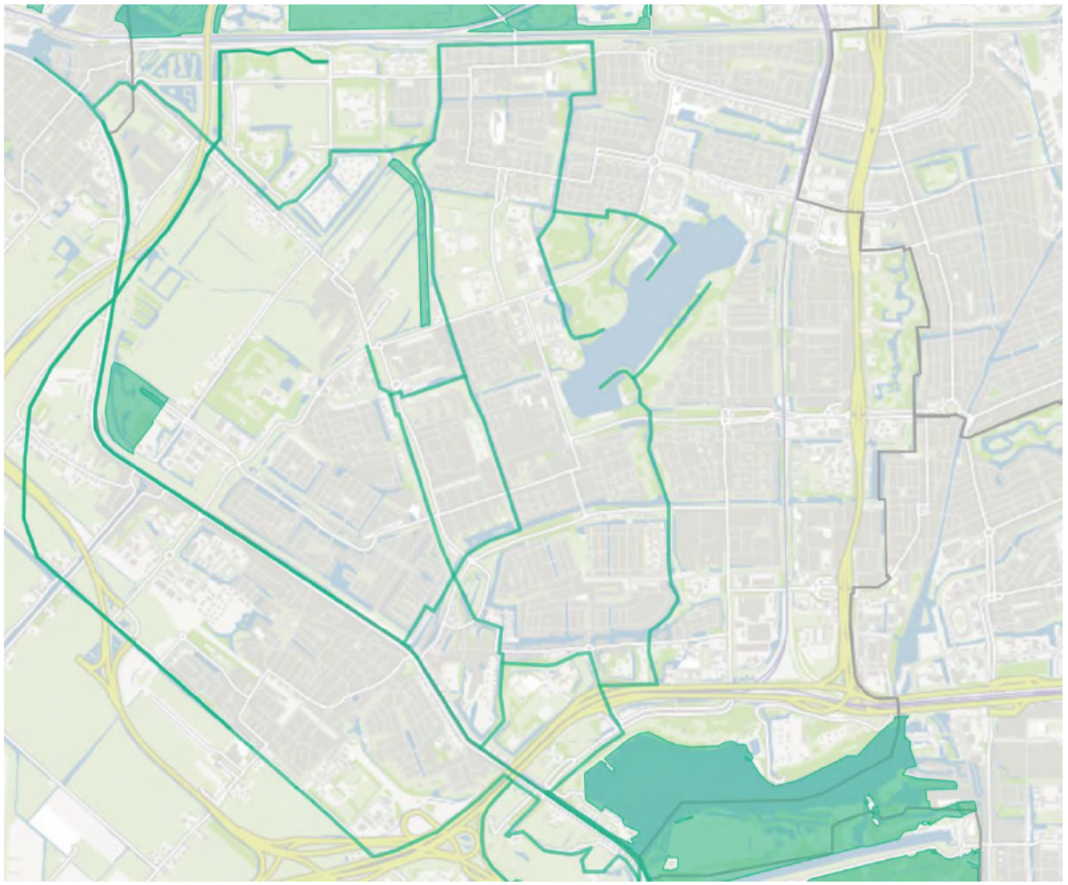

Natuur Netwerk Nederland (door provincie vastgesteld)

Water & ecologie

Het probleem: slechte waterkwaliteit en beperkte biodiversiteit

Gemeente Amsterdam

waternet
waterschap amstel gooi en vecht
gemeente amsterdam



Oorzaak

- Veel voedingsstoffen in het water
- Stenige oevers
- Steile oevers
- Ontbreken van waterplanten

Gevolg

- Onder meer beperkt recreatief gebruik

Opgave

- Verbetering waterkwaliteit
- Versterking biodiversiteit

Water & ecologie

Ambitie: realisatie van een schoon blauw-groen watersysteem in de gehele polder

Gemeente Amsterdam

waternet
waterschap amstel gooi en vecht
gemeente amsterdam

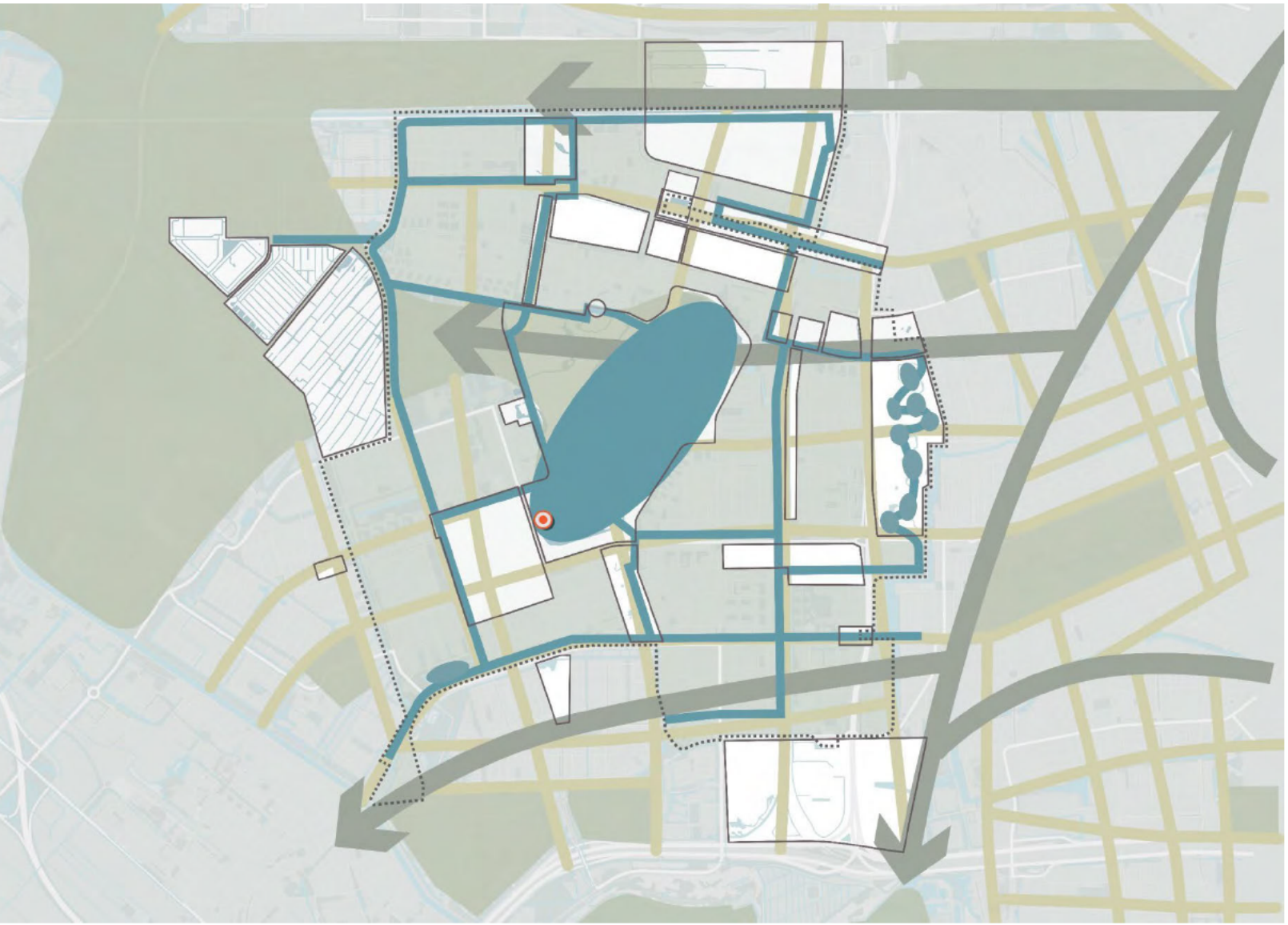

Doel:

- Een schoon oppervlaktewatersysteem met meer biodiversiteit

Hoe?

- Door onder meer het slim aan elkaar koppelen van projecten

Water & ecologie

Ambitie: realisatie van een schoon blauw-groen watersysteem in de gehele polder

Gemeente Amsterdam

waternet
waterschap amstel gooi en vecht
gemeente amsterdam

Hoe geven we invulling aan?

- **Watersysteem-, Polder- en Stadsdeelniveau** (Sloterbinnen- en Middelveldse Akerpolder)
- **Wijk/buurtniveau**
- **Straat/pleinniveau**
- **Kavelniveau**
- **Gebouwniveau**



Landschap Sloterplas

Illusie van een 'oneindig' landschap met 2 stedelijke koppen en groene flanken

Gemeente Amsterdam

waternet
waterschap amstel gooi en vecht
gemeente amsterdam

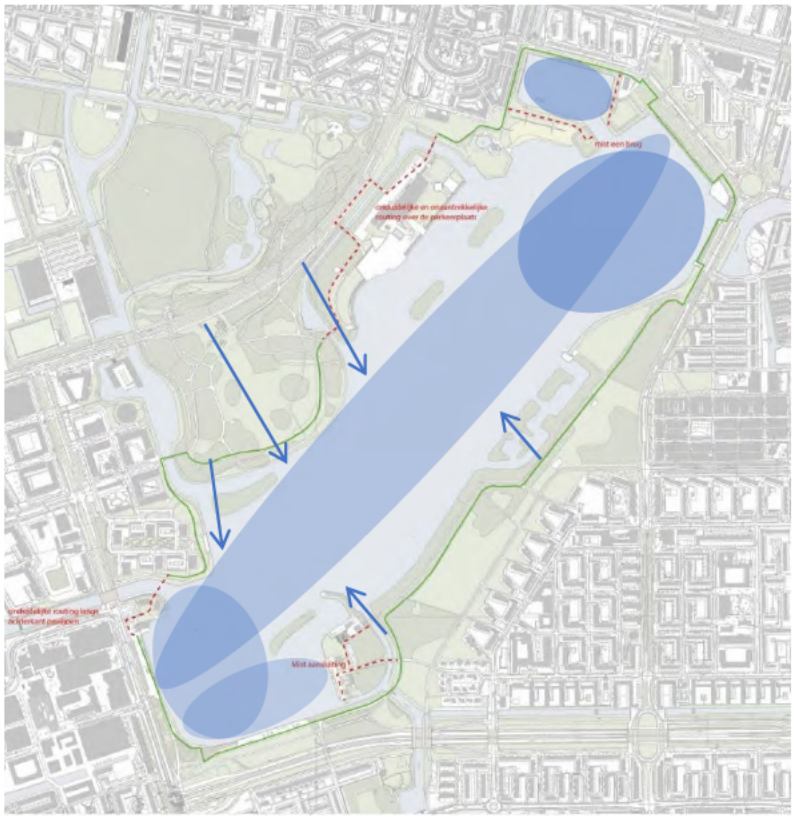

Beleving en zichtlijnen Sloterplas

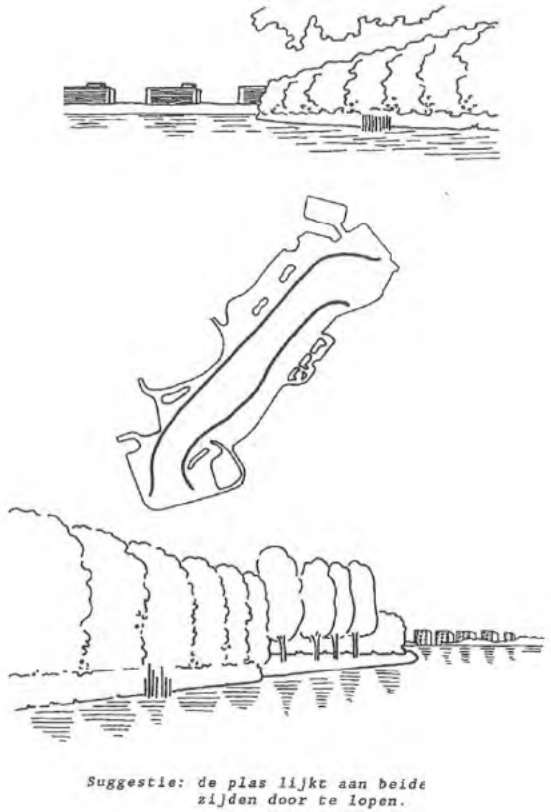

Koppen gedraaid ten opzichte van elkaar. Hierdoor einde van het water niet zichtbaar en gevoel dat water doorloopt



Stedelijke koppen met groene flanken

Landschap Sloterplas

Rondje Sloterplas verbindt stedelijke koppen, water en groene flanken: laatste grote ontwerpingreep

Gemeente Amsterdam

waternet
waterschap amstel gooi en vecht
gemeente amsterdam

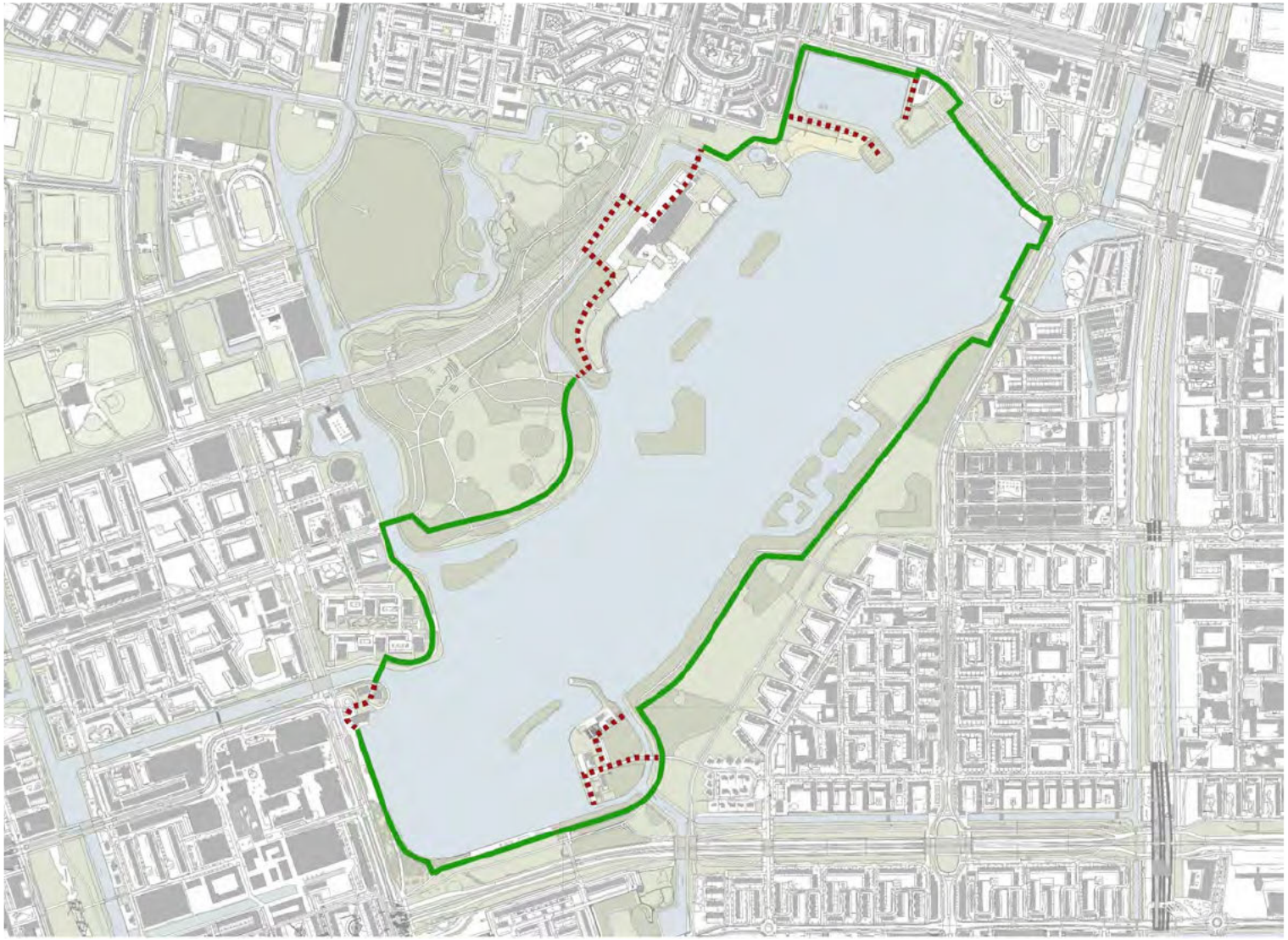



Landschap Sloterplas

De opgave: behouden en versterken

Gemeente Amsterdam

waternet
waterschap amstel gooi en vecht
gemeente amsterdam

- Behouden van de illusie van het ‘oneindige’ landschap
- Versterken van de stedelijke koppen + behouden groene flanken
- Versterken van de beleving van het water, met aandacht voor zichtlijnen
- Behouden en verbeteren van het ‘rondje Sloterplas’
- Verbetering van de biodiversiteit en waterkwaliteit

Stedelijke kop noordoever

Ontworpen als ensemble met grandeur, bijzondere details en menselijke maat

Gemeente Amsterdam

waternet
waterschap amstel gooi en vecht
gemeente amsterdam





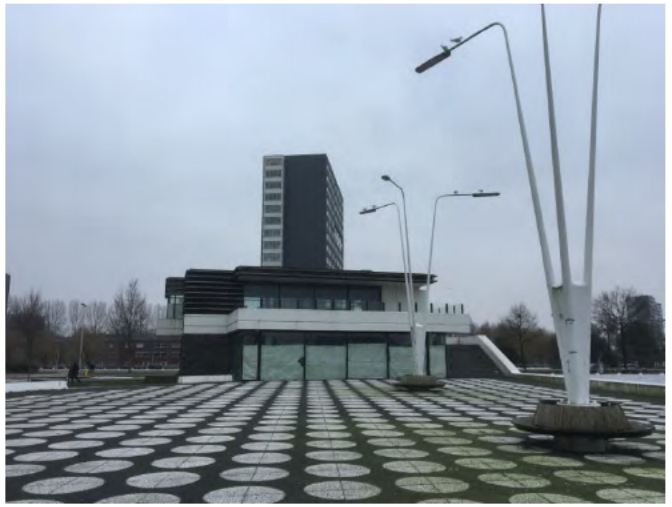





Beschermd stadsgezicht met een monumentale vormgeving en herkenbare sfeer

Stedelijke kop zuidwestoever

Ontworpen als decor voor futuristische grootstedelijke infrastructuur

Gemeente Amsterdam

waternet
waterschap amstel gooi en vecht
gemeente amsterdam









Openbare ruimte: gebruik, menselijke maat en details ondergeschikt aan zichtlijnen, wegen en bebouwing

Zuidwestoever

Probleem: door gebrek aan eenduidige landschappelijke kwaliteit geen 'eigenaarschap'?

Gemeente Amsterdam

waternet
waterschap amstel gooi en vecht
gemeente amsterdam













Maar ook:

- Achterstallig onderhoud
- Weinig wisselwerking tussen Osdorpplein en oever door barrière van Meer en Vaart
- Veel olifantenpaadjes door verouderde routings
- Door te kleine ingrepen versnippering in losse gebiedjes
- Ontbreken van een herkenbare sfeer voor hele oever
- Bij Lelylaan asfaltplak ongebruikt

Zuidwestoever

Kans en ambitie: de nieuwe Meervaart als impuls voor integrale kwaliteitsverbetering

Gemeente Amsterdam

waternet
waterschap amstel gooi en vecht
gemeente amsterdam



- Kwaliteitsimpuls met spin-off voor heel Nieuw-West
- Goed verbonden met Osdorpplein
- Betere bereikbaarheid
- Voor gebruikers van de toekomst
- Rondje Sloterplas verbeteren
- Waterkwaliteit verbeteren
- Herkenbare identiteit
- Klimaatadaptief
- Biodiversiteit verhogen

Zuidwestoever en nieuwe Meervaart

Minimale ruimtelijke impact

Gemeente Amsterdam

waternet
waterschap amstel gooi en vecht
gemeente amsterdam



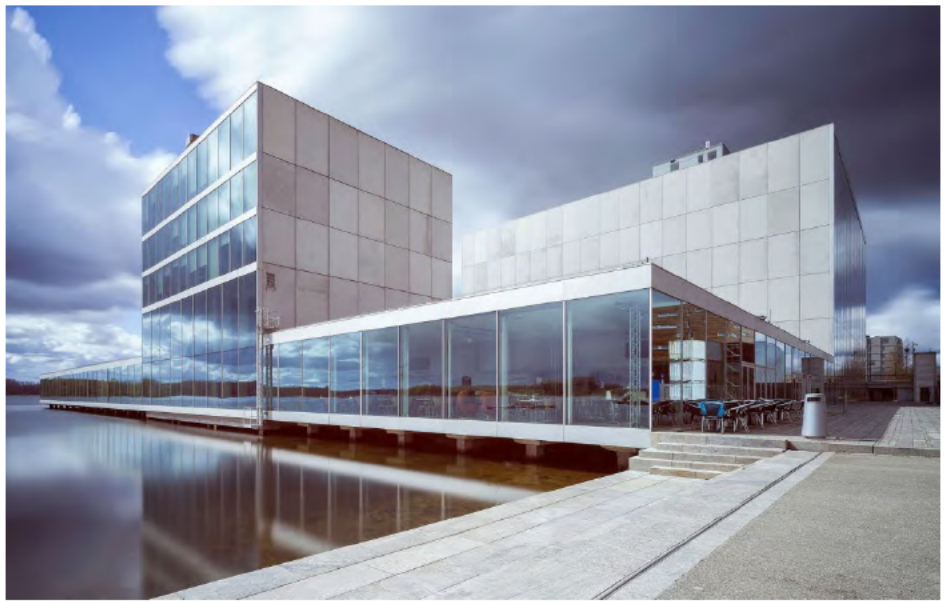



Schouwburg in Almere

Zuidwestoever en nieuwe Meervaart

Maximale ruimtelijke impact

Gemeente Amsterdam

waternet
waterschap amstel gooi en vecht
gemeente amsterdam





Biesbosch Museum in Werkendam

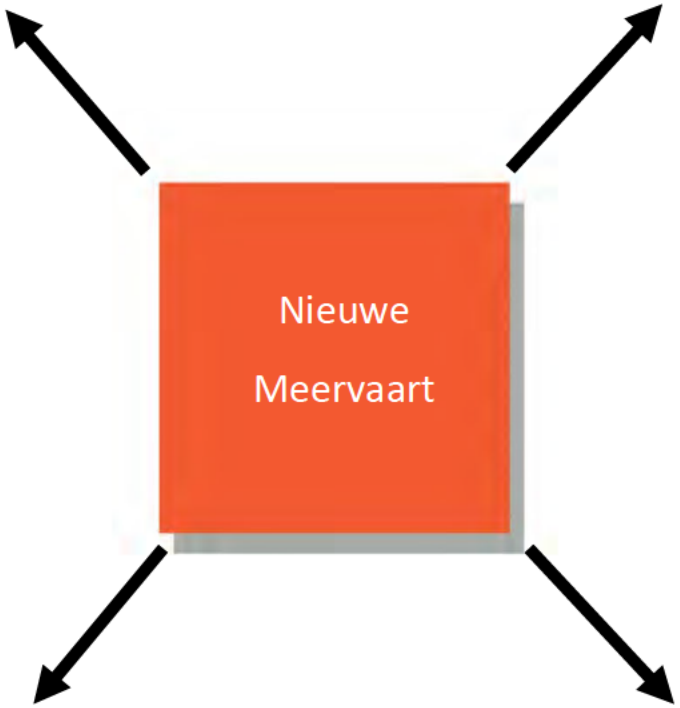

Zuidwestoever en nieuwe Meervaart

Integrale kwaliteitsverbetering: bebouwing + boulevard + oever + water + groen + gebruik

Voorbeeldprojecten als referenties

Gemeente Amsterdam

waternet
waterschap amstel gooi en vecht
gemeente amsterdam



Thunder Bay, Ontario



Vistula River Bank, Warschau



Martin Luther King Park, Parijs



Sorenga havsbad, Oslo,



Kennedy Centre for performing Arts, Washington



Lemvig Skatepark, Denemarken

Zuidwestoever en nieuwe Meervaart

Maximale ecologische impact

Gemeente Amsterdam

waternet
waterschap amstel gooi en vecht
gemeente amsterdam


Strandeiland IJburg


Rijkdom aan beplanting

Onderwaterecologie, ringvaart Amsterdam

Zuidwestoever en nieuwe Meervaart

Maximale impact waterkwaliteit

Gemeente Amsterdam

waternet
waterschap amstel gooi en vecht
gemeente amsterdam



Strandeiland IJburg

Zuidwestoever en nieuwe Meervaart

Combineren van opgaven, functies en divers gebruik

Gemeente Amsterdam

waternet
waterschap amstel gooi en vecht
gemeente amsterdam







Zuidwestoever en nieuwe Meervaart

Met elkaar in gesprek over landschap en openbare ruimte, waterkwaliteit en ecologie

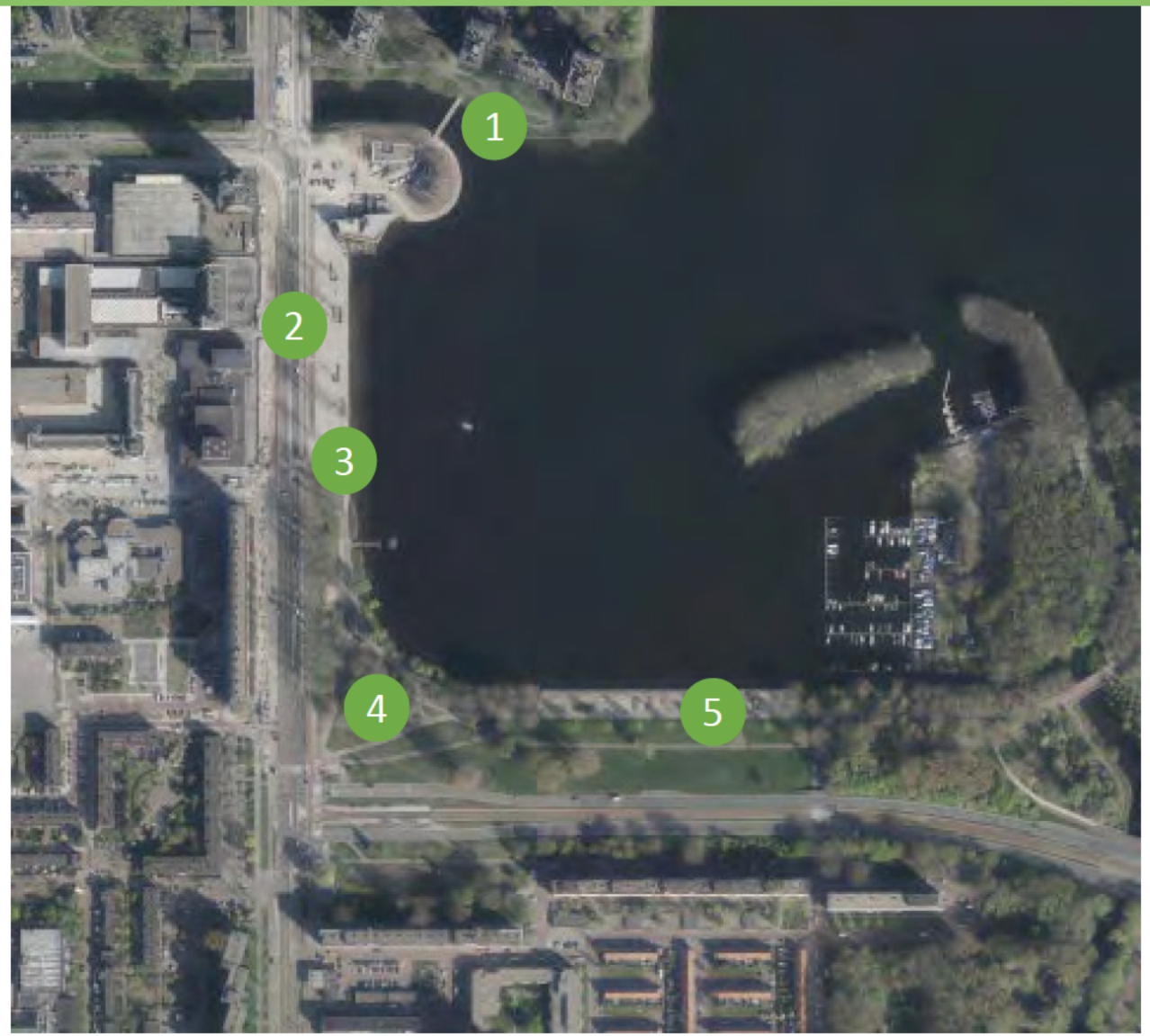

Kies 3 locaties ter bespreking

1. Bij Torenwijk
2. Tegenover ING
3. Tegenover de Meervaart (voorkeur gemeente)
4. Hoek Meer en Vaart/Lelylaan
5. Groen langs Lelylaan

Bespreekpunten per locatie

- Wat is gebruik, sfeer en kwaliteit nu?
- Hoe is wisselwerking met water en Rondje Sloterplas?
- Wat moet er verbeterd worden?
- Hoe zijn waterkwaliteit en ecologie te verbeteren?
- Hoe draagt nieuwbouw bij aan integrale verbetering?

In gesprek over de Nieuwe Meervaart e.o.

Landschap en openbare ruimte, water en ecologie

Gemeente Amsterdam

waternet
waterschap amstel gooi en vecht
gemeente amsterdam



Hulp nodig om in 'kamer' te komen?

06 – [redacted] ([redacted])

Welke 3 locaties wilt u bespreken?

Gemeente Amsterdam

waternet
waterschap amstel gooi en vecht
gemeente amsterdam

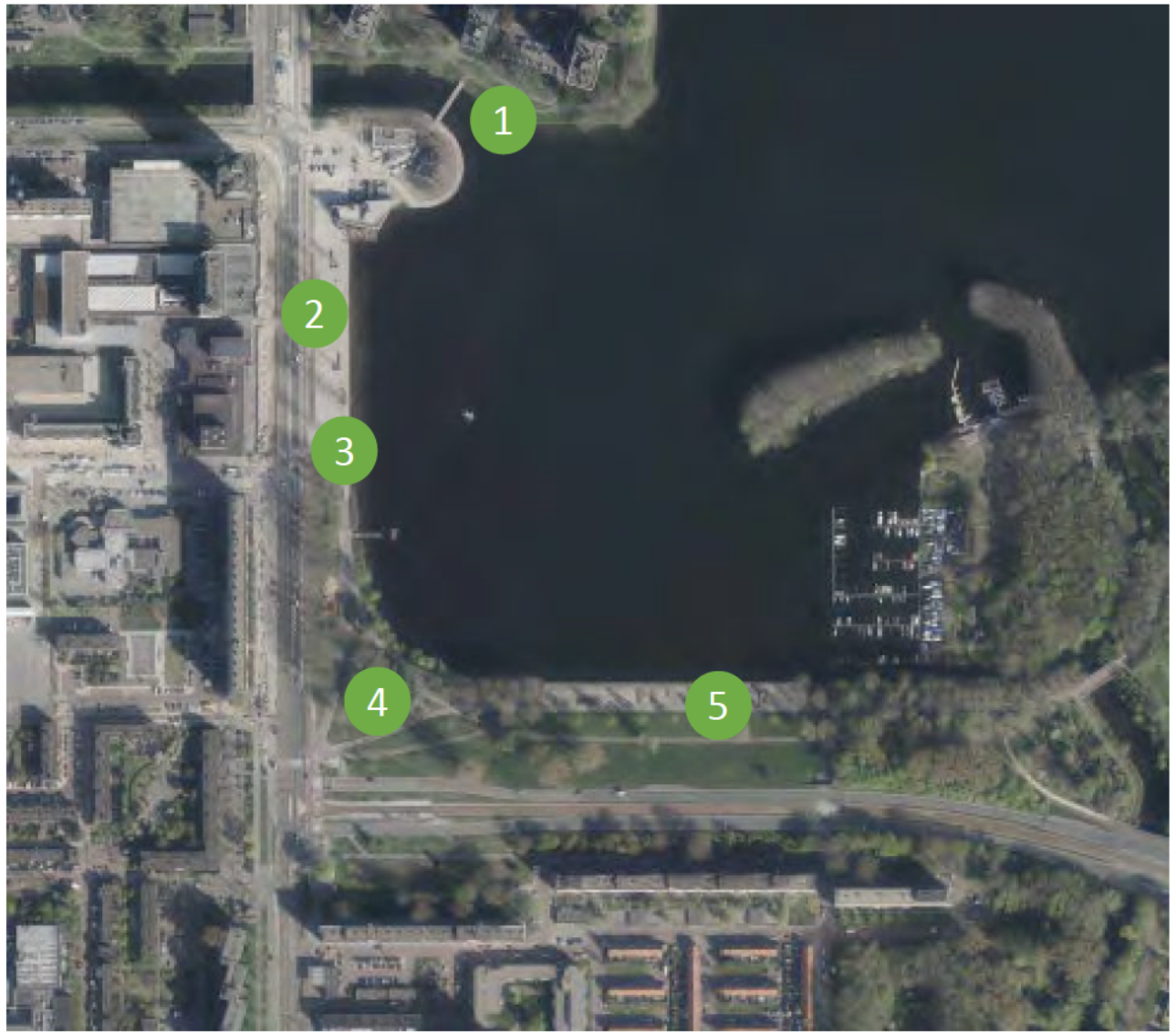

Kies 3 locaties ter bespreking

1. Bij Torenwijk
2. Tegenover ING
3. Tegenover huidige Meervaart (voorkeur gemeente)
4. Hoek Meer en Vaart/Lelylaan
5. Groen langs Lelylaan

Locatie 1

Bij Torenwijk

Gemeente Amsterdam

waternet
waterschap amstel gooi en vecht
gemeente amsterdam

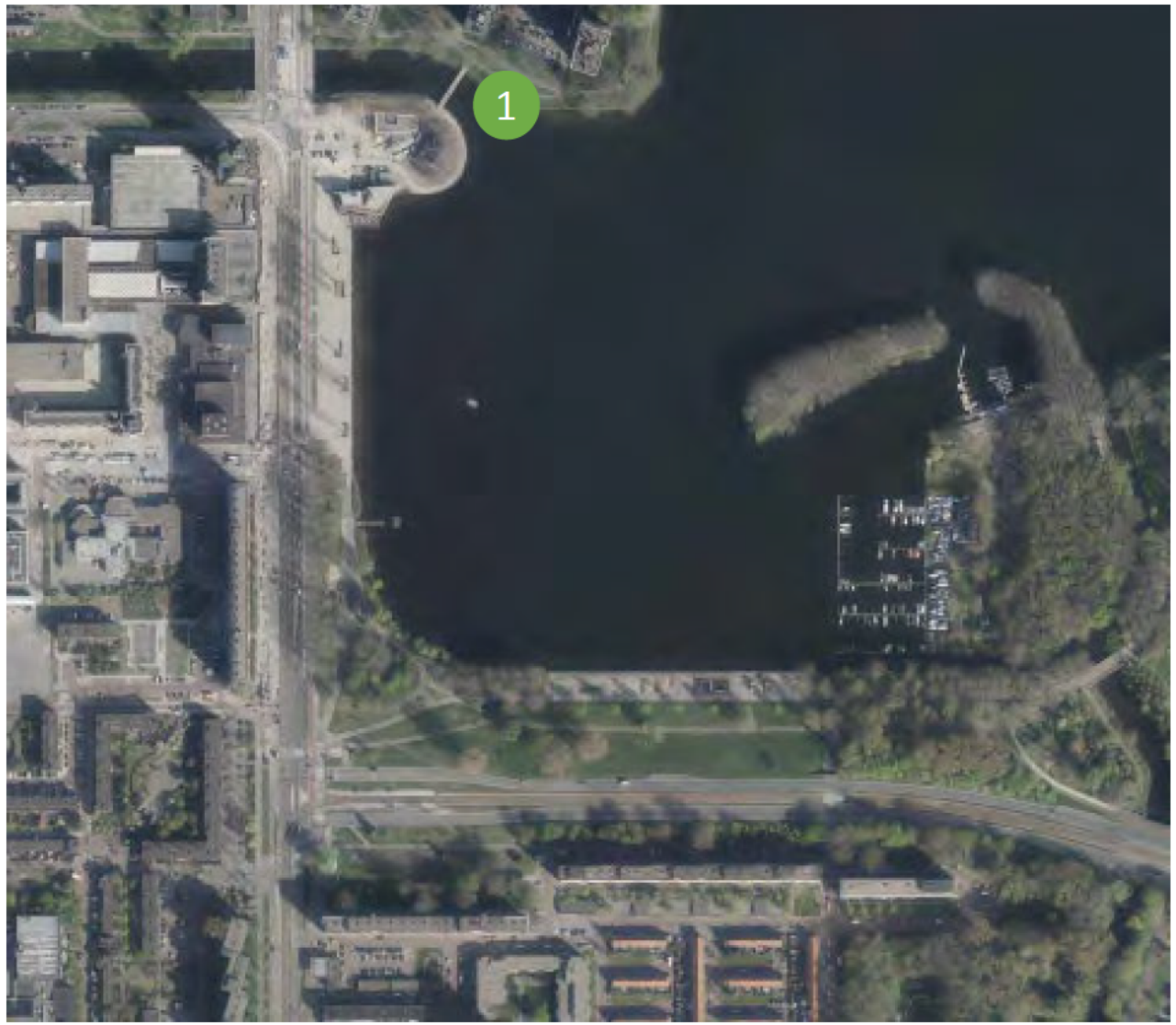

Locatie 1

Bij Torenwijk







1. Wat is gebruik, sfeer en kwaliteit nu?
2. Hoe is de wisselwerking met water en Rondje Sloterplas nu?
3. Wat moet er verbeterd worden?
4. Hoe zijn waterkwaliteit en ecologie te verbeteren?

Locatie 1

Bij Torenwijk

Wat voor gebruik, sfeer en kwaliteit is in toekomst wenselijk?
Wat moet er verbeterd worden?
Hoe zijn waterkwaliteit en ecologie te verbeteren?







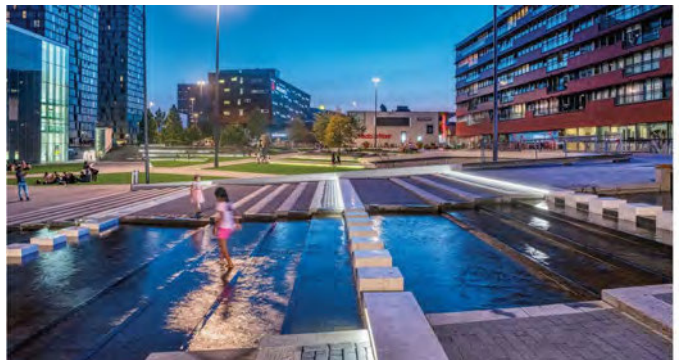

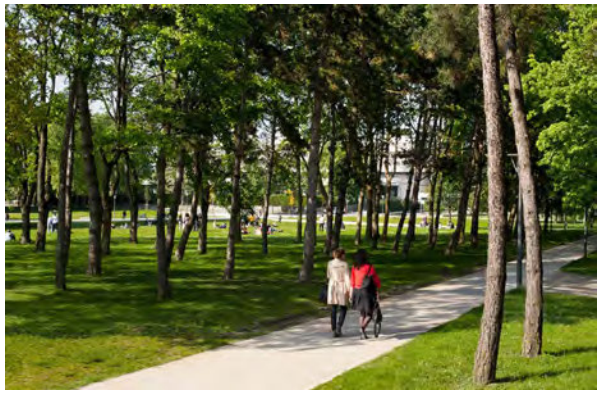
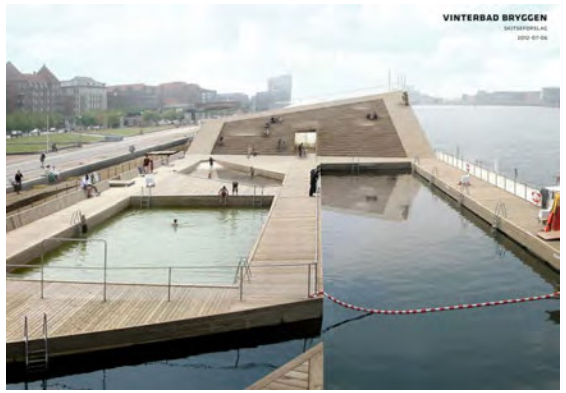


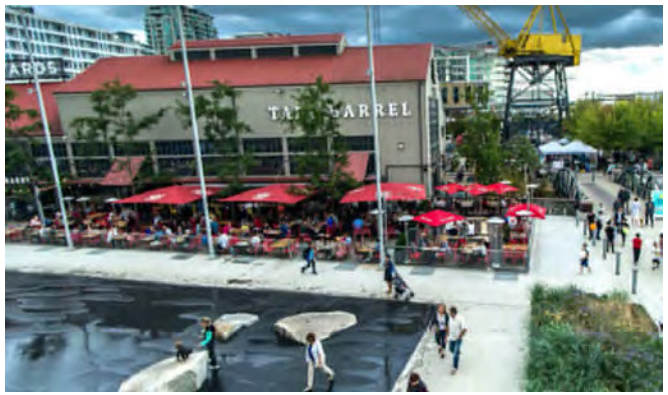

Locatie 1

Bij Torenwijk

Gemeente Amsterdam

waternet
waterschap amstel gooi en vecht
gemeente amsterdam

5. Hoe draagt nieuwbouw bij aan integrale verbetering?



















Locatie 2

Tegenover ING-plein

Gemeente Amsterdam

waternet
waterschap amstel gooi en vecht
gemeente amsterdam

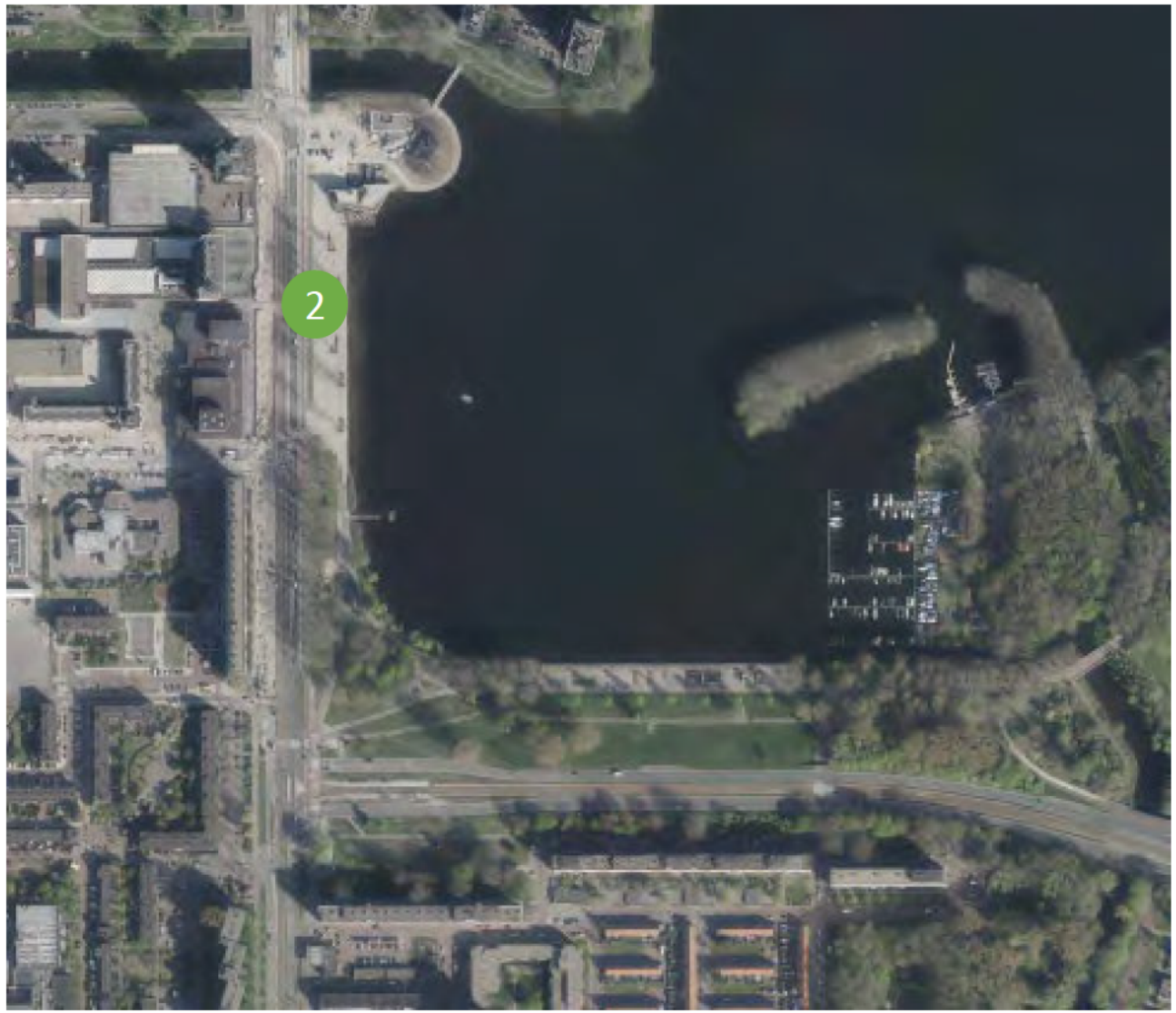

Locatie 2

Tegenover ING-plein







1. Wat is gebruik, sfeer en kwaliteit nu?
2. Hoe is de wisselwerking met water en Rondje Sloterplas nu?
3. Wat moet er verbeterd worden?
4. Hoe zijn waterkwaliteit en ecologie te verbeteren?

Locatie 2

Tegenover ING-plein

Wat voor gebruik, sfeer en kwaliteit is in toekomst wenselijk?
Wat moet er verbeterd worden?
Hoe zijn waterkwaliteit en ecologie te verbeteren?









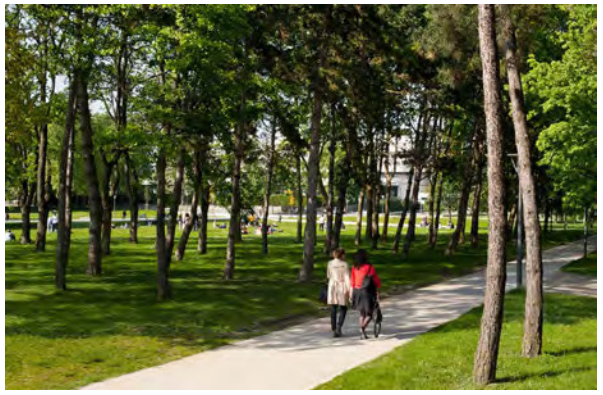





Locatie 2

Tegenover ING-plein

Gemeente Amsterdam

waternet
waterschap amstel gooi en vecht
gemeente amsterdam

5. Hoe draagt nieuwbouw bij aan integrale verbetering?



















Locatie 3

Tegenover huidige Meervaart (voorkeurslocatie gemeente)

Gemeente Amsterdam

waternet
waterschap amstel gooi en vecht
gemeente amsterdam

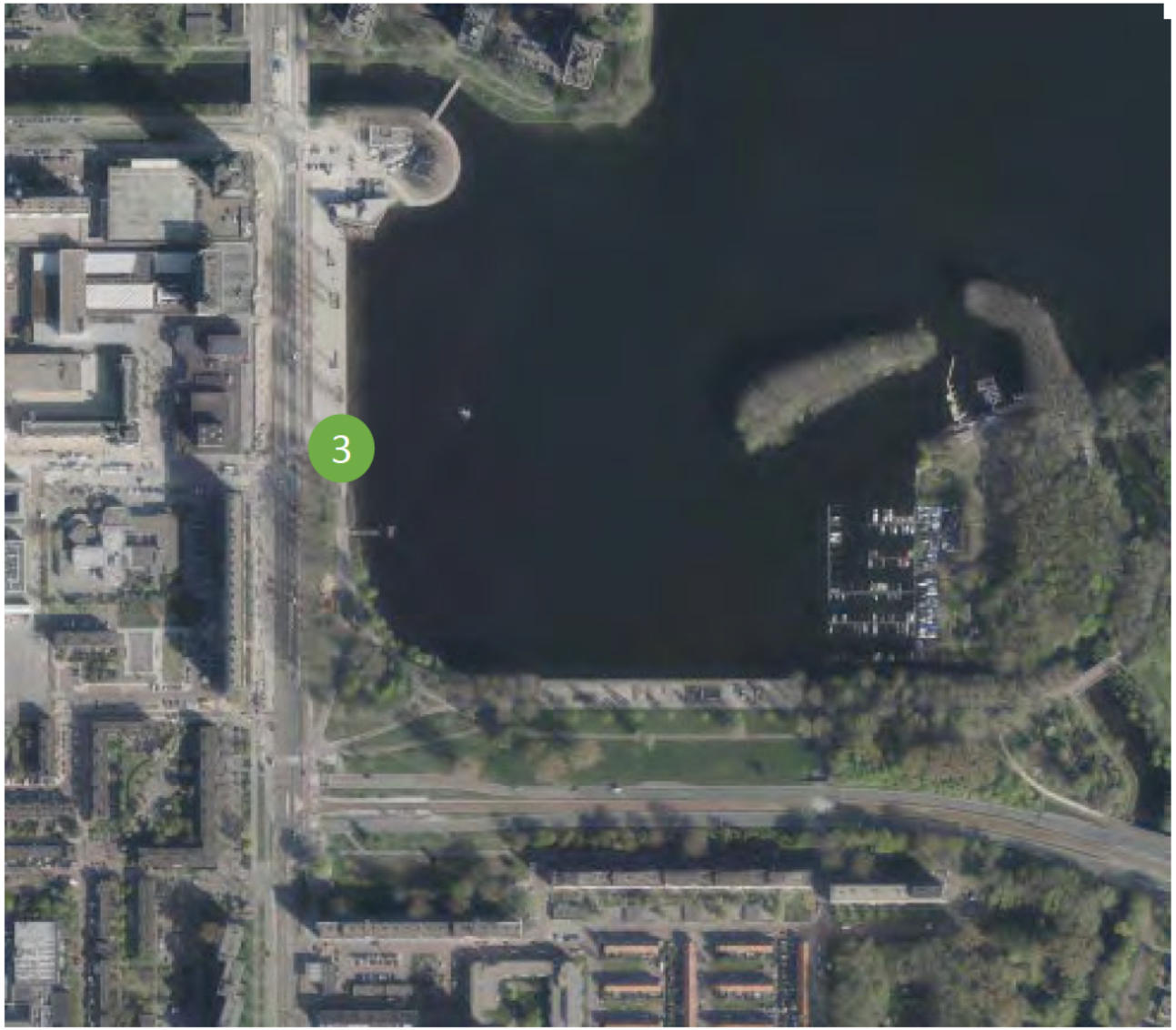

Locatie 3

Tegenover huidige Meervaart (voorkeurslocatie gemeente)








1. Wat is gebruik, sfeer en kwaliteit nu?
2. Hoe is de wisselwerking met water en Rondje Sloterplas nu?
3. Wat moet er verbeterd worden?
4. Hoe zijn waterkwaliteit en ecologie te verbeteren?

Locatie 3

Tegenover huidige Meervaart (voorkeurslocatie gemeente)

Wat voor gebruik, sfeer en kwaliteit is in toekomst wenselijk?
Wat moet er verbeterd worden?
Hoe zijn waterkwaliteit en ecologie te verbeteren?







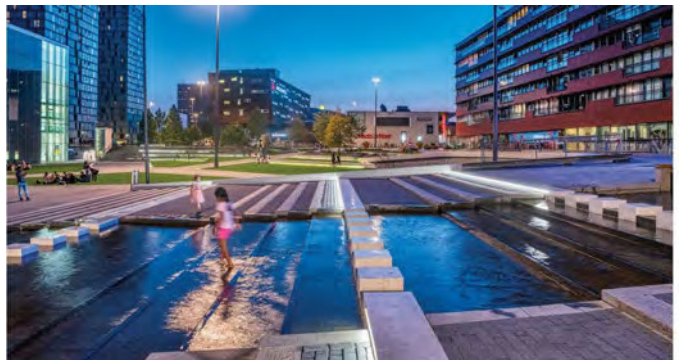

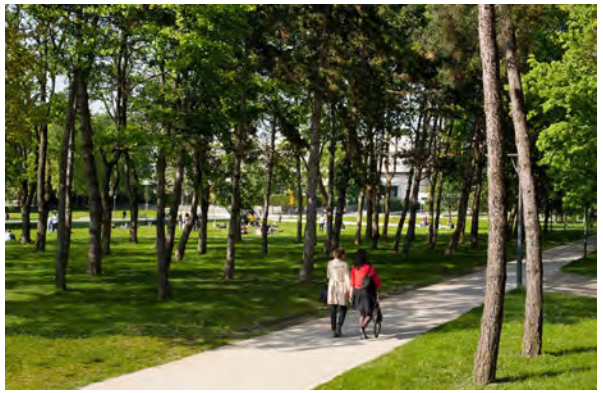


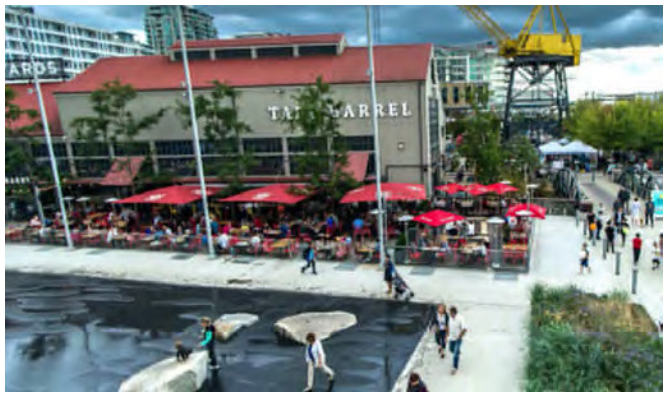

Locatie 3

Tegenover huidige Meervaart (voorkeurslocatie gemeente)

Gemeente Amsterdam

waternet
waterschap amstel gooi en vecht
gemeente amsterdam

5. Hoe draagt nieuwbouw bij aan integrale verbetering?



















Locatie 4

Hoek Meer en Vaart/Lelylaan

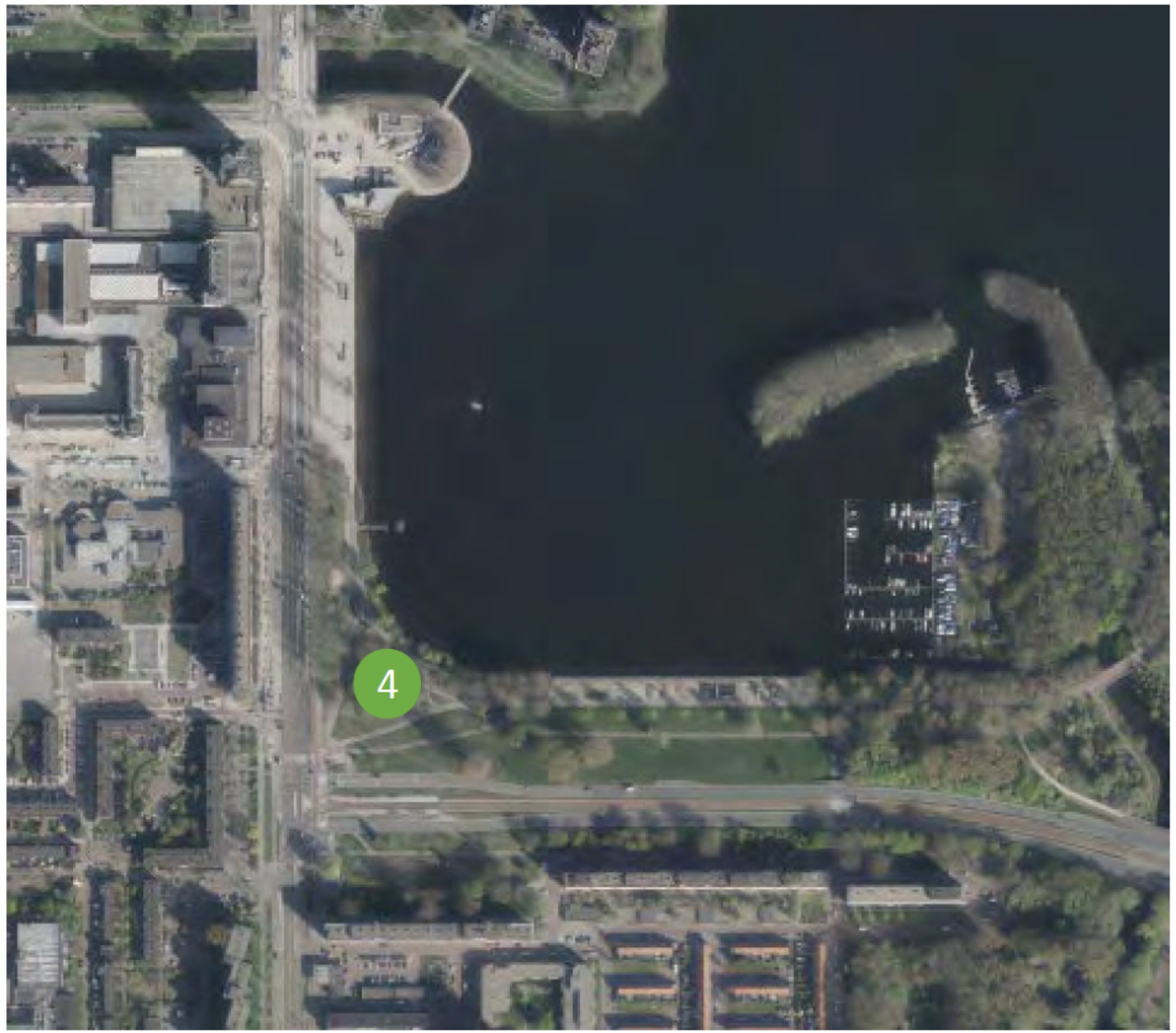

Locatie 4

Hoek Meer en Vaart/Lelylaan









1. Wat is gebruik, sfeer en kwaliteit nu?
2. Hoe is de wisselwerking met water en Rondje Sloterplas nu?
3. Wat moet er verbeterd worden?
4. Hoe zijn waterkwaliteit en ecologie te verbeteren?

Locatie 4

Hoek Meer en Vaart/Lelylaan

Wat voor gebruik, sfeer en kwaliteit is in toekomst wenselijk?
Wat moet er verbeterd worden?
Hoe zijn waterkwaliteit en ecologie te verbeteren?







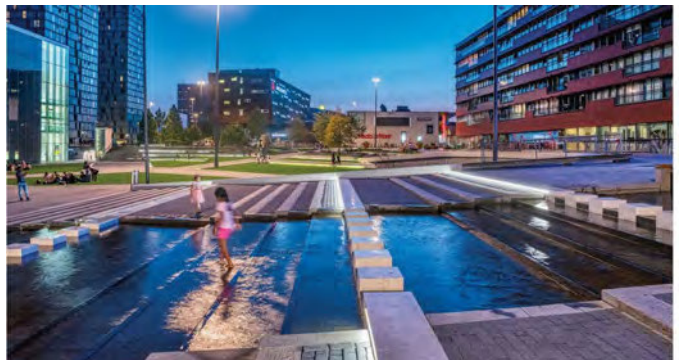

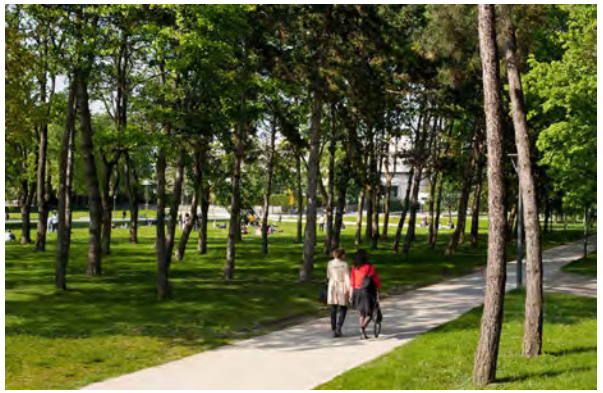


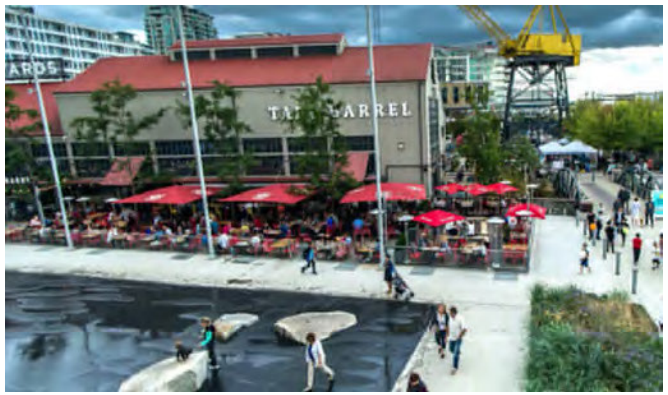

Locatie 4

Hoek Meer en Vaart/Lelylaan

5. Hoe draagt nieuwbouw bij aan integrale verbetering?











Locatie 5

Groen langs Lelylaan

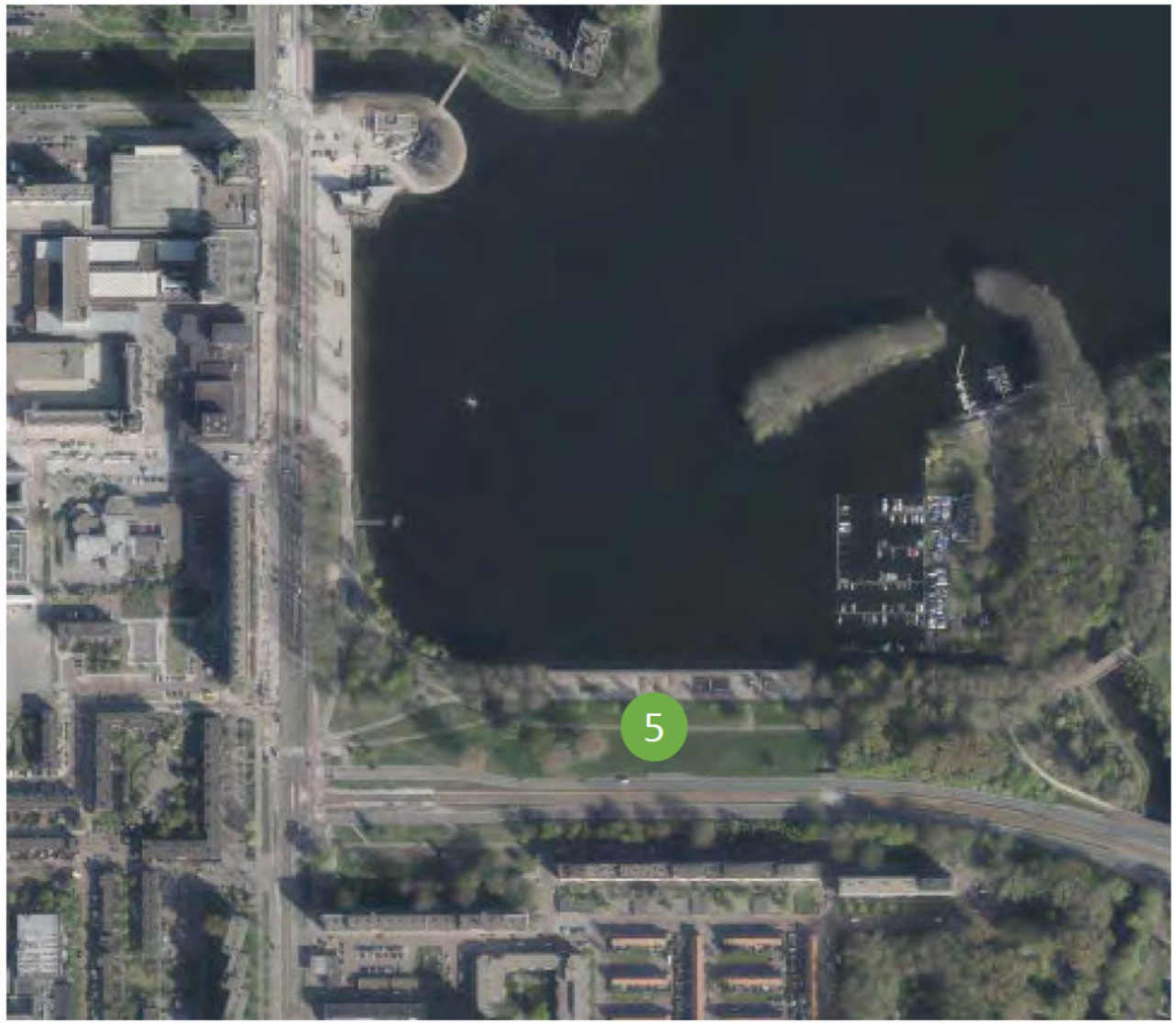

Locatie 5

Groen langs Lelylaan









1. Wat is gebruik, sfeer en kwaliteit nu?
2. Hoe is de wisselwerking met water en Rondje Sloterplas nu?
3. Wat moet er verbeterd worden?
4. Hoe zijn waterkwaliteit en ecologie te verbeteren?

Locatie 5

Groen langs Lelylaan

Wat voor gebruik, sfeer en kwaliteit is in toekomst wenselijk?
Wat moet er verbeterd worden?
Hoe zijn waterkwaliteit en ecologie te verbeteren?









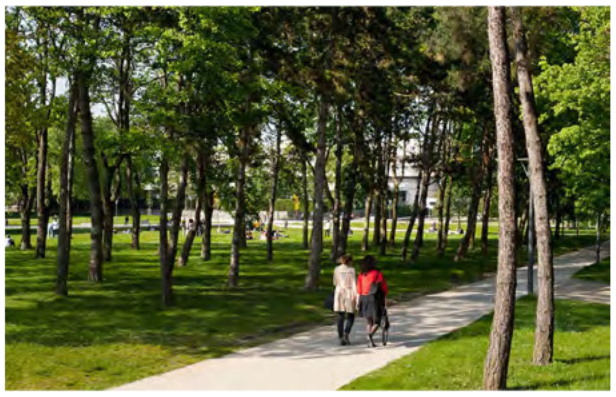

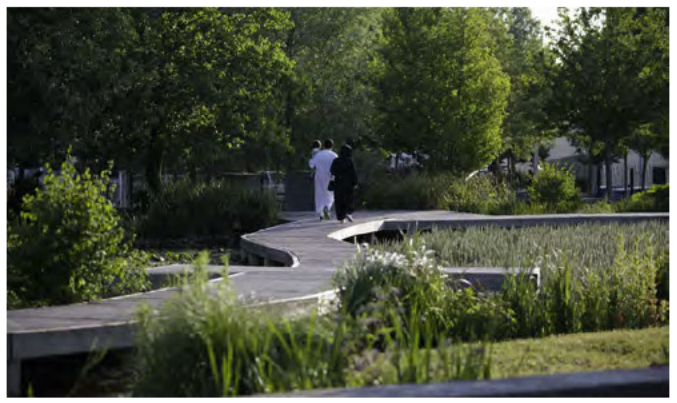


Locatie 5

Groen langs Lelylaan

5. Hoe draagt nieuwbouw bij aan integrale verbetering?



















In gesprek over de Nieuwe Meervaart e.o.

Landschap en openbare ruimte, water en ecologie

Gemeente Amsterdam

waternet
waterschap amstel gooi en vecht
gemeente amsterdam

Terug kijken op gesprekken en vooruit kijken op vervolg



Vervolgbijeenkomsten

Gemeente Amsterdam

waternet
waterschap amstel gooi en vecht
gemeente amsterdam

Persoonlijke verhalen

Ambitiedocument

Ontwikkeling Osdorpplein en locaties voor de nieuwe Meervaart

Wie maken hoe gebruik?

Groen en water, ecologie en openbare ruimte

De ideale Meervaart

Cultuurhistorie en cultuur

Bereikbaarheid

Opp App