

VOORGEVEL LEIDSEKADE

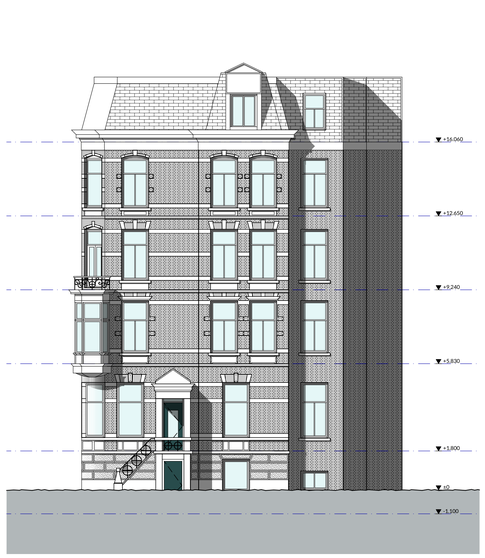

RECHTERGEVEL LEIDSEKADE (89)



ACHTERGEVEL LEIDSEKADE

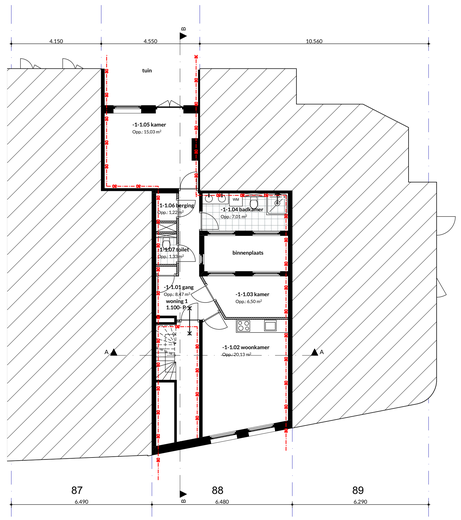

SOUTERRAIN

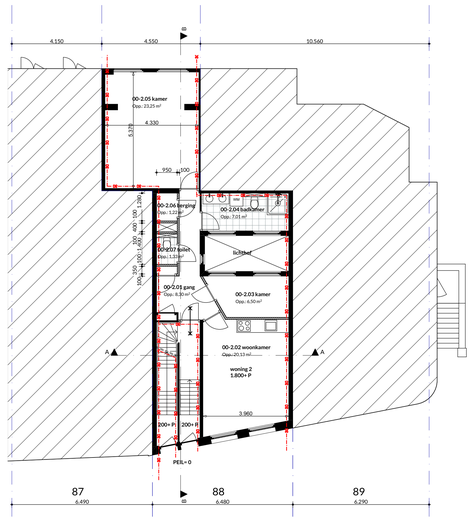

BELETAGE

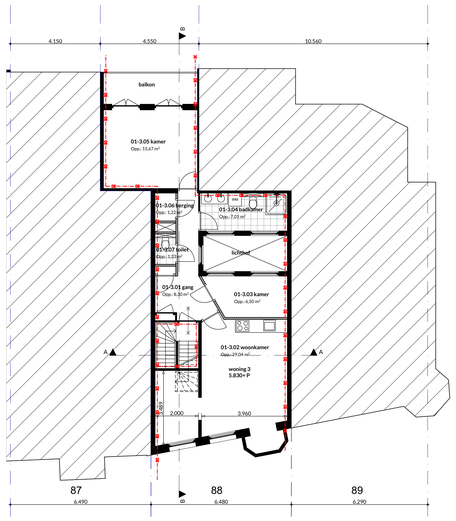

VERDIEPING 01

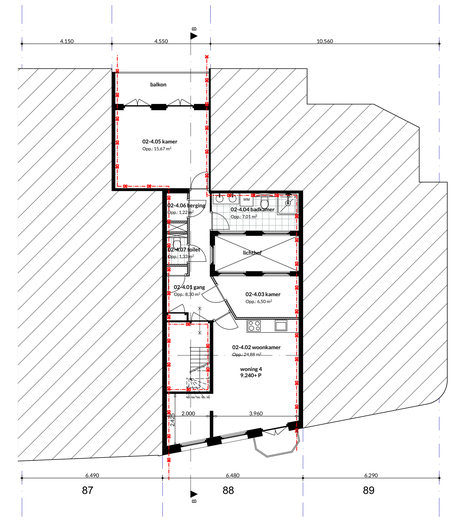

VERDIEPING 02

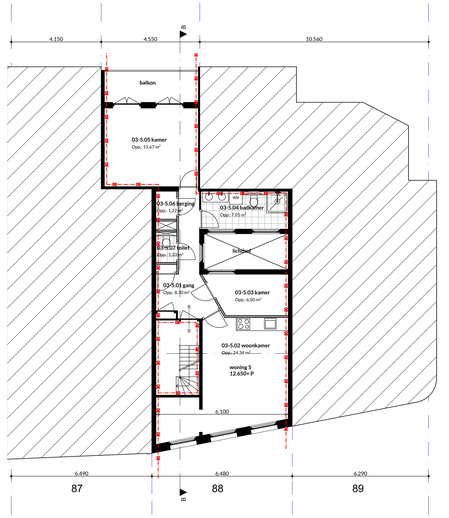

VERDIEPING 03

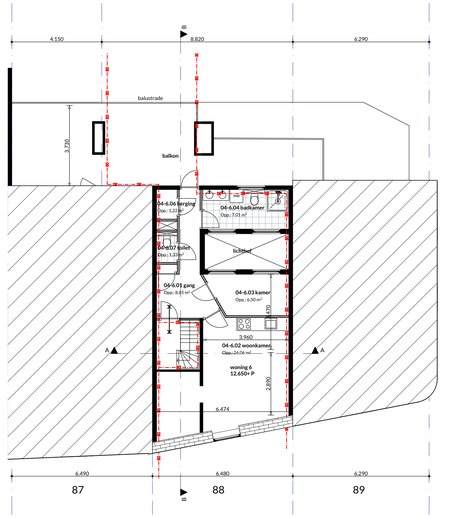

VERDIEPING 04

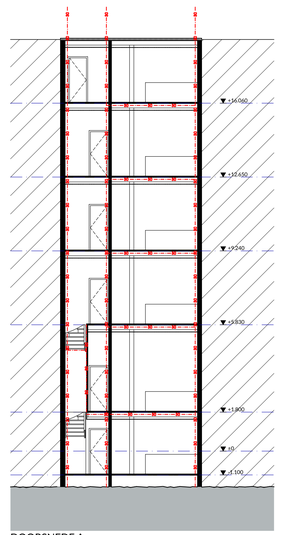

DOORSNEDE A

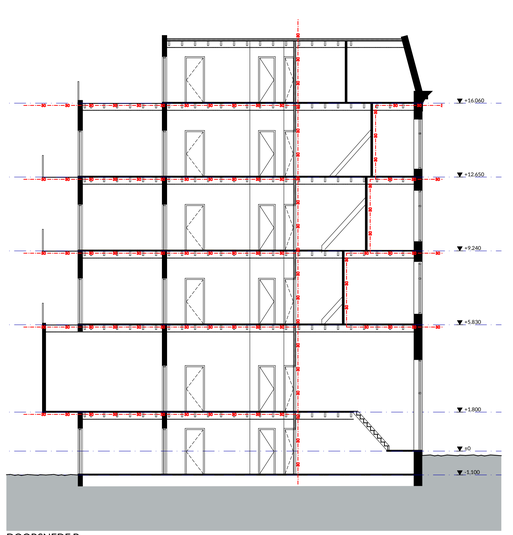

DOORSNEDE B

Zones per verdieping

Verd.	Nr.	Categorie	Nr.	Naam	Getekend ...
souterrain					
	a	Verblijfsruimte	-1-1.02	woonkamer	20,13
	a	Verblijfsruimte	-1-1.03	kamer	6,50
	a	Verblijfsruimte	-1-1.05	kamer	15,03
					41,66 m²
	b	Verkeersruimte	-1-1.01	gang	8,47
					8,47 m²
	c	Toiletruimte	-1-1.07	toilet	1,33
					1,33 m²
	d	Badruimte	-1-1.04	badkamer	7,01
					7,01 m²
	f	Bergruimte	-1-1.06	berging	1,22
					1,22 m²
beletage					
	a	Verblijfsruimte	00-2.02	woonkamer	20,13
	a	Verblijfsruimte	00-2.03	kamer	6,50
	a	Verblijfsruimte	00-2.05	kamer	23,25
					49,88 m²
	b	Verkeersruimte	00-2.01	gang	8,30
					8,30 m²
	c	Toiletruimte	00-2.07	toilet	1,33
					1,33 m²
	d	Badruimte	00-2.04	badkamer	7,01
					7,01 m²
	f	Bergruimte	00-2.06	berging	1,22
					1,22 m²
verdieping 1					
	a	Verblijfsruimte	01-3.02	woonkamer	29,04
	a	Verblijfsruimte	01-3.03	kamer	6,50
	a	Verblijfsruimte	01-3.05	kamer	15,67
					51,21 m²
	b	Verkeersruimte	01-3.01	gang	8,30
					8,30 m²
	c	Toiletruimte	01-3.07	toilet	1,33
					1,33 m²
	d	Badruimte	01-3.04	badkamer	7,01
					7,01 m²
	f	Bergruimte	01-3.06	berging	1,22
					1,22 m²
verdieping 2					
	a	Verblijfsruimte	02-4.02	woonkamer	24,88
	a	Verblijfsruimte	02-4.03	kamer	6,50
	a	Verblijfsruimte	02-4.05	kamer	15,67
					47,05 m²
	b	Verkeersruimte	02-4.01	gang	8,30
					8,30 m²
	c	Toiletruimte	02-4.07	toilet	1,33
					1,33 m²
	d	Badruimte	02-4.04	badkamer	7,01
					7,01 m²
	f	Bergruimte	02-4.06	berging	1,22
					1,22 m²
verdieping 3					
	a	Verblijfsruimte	03-5.02	woonkamer	24,34
	a	Verblijfsruimte	03-5.03	kamer	6,50
	a	Verblijfsruimte	03-5.05	kamer	15,67
					46,51 m²
	b	Verkeersruimte	03-5.01	gang	8,30
					8,30 m²
	c	Toiletruimte	03-5.07	toilet	1,33
					1,33 m²
	d	Badruimte	03-5.04	badkamer	7,01
					7,01 m²
	f	Bergruimte	03-5.06	berging	1,22
					1,22 m²
verdieping 4					
	a	Verblijfsruimte	04-6.02	woonkamer	26,06
	a	Verblijfsruimte	04-6.03	kamer	6,50
					32,56 m²
	b	Verkeersruimte	04-6.01	gang	8,65
					8,65 m²
	c	Toiletruimte	04-6.07	toilet	1,33
					1,33 m²
	d	Badruimte	04-6.04	badkamer	7,01
					7,01 m²
	f	Bergruimte	04-6.06	berging	1,22
					1,22 m²
					376,55 m²



Schaal 1: 500

Deze kaart is noordgericht
12345 Perceelnummer
25 Huisnummer
Vastgestelde kadastrale grens
Voorlopige kadastrale grens
Administratieve kadastrale grens
Bebouwing

Kadastrale gemeente Amsterdam
Sectie E
Perceel 6710

KADASTRALE KAART

PLUG ARCHITECTS
creators since 1966

schaal :
formaat :

datum: 08-10-2021
wijz.:

RICHERDPUL
ARCHITECTUUR
WERKT SAMEN MET PLUG ARCHITECTS
info@richerdpul.nl www.richerdpul.nl

AANVRAAG OMGEVINGSVERGUNNGING LEIDSEKADE 88 AMSTERDAM
nieuw

0531
DO -05-003