Gemeente Amsterdam

VERBODEN VOOR FIETSERS - HEK MET SLUIS

NEE OF JA? IN WELKE VORM?



STADSCENTRUM OSDORPPLEIN

SUHA3 MEIDENPARK

ENTREE EN RANDEN

Gemeente Amsterdam

VERHOOGDE RAND (ANTI FATBIKE) - ENTREES OP SPECIFIEKE PLEK

NEE OF JA?
IN WELKE VORM?

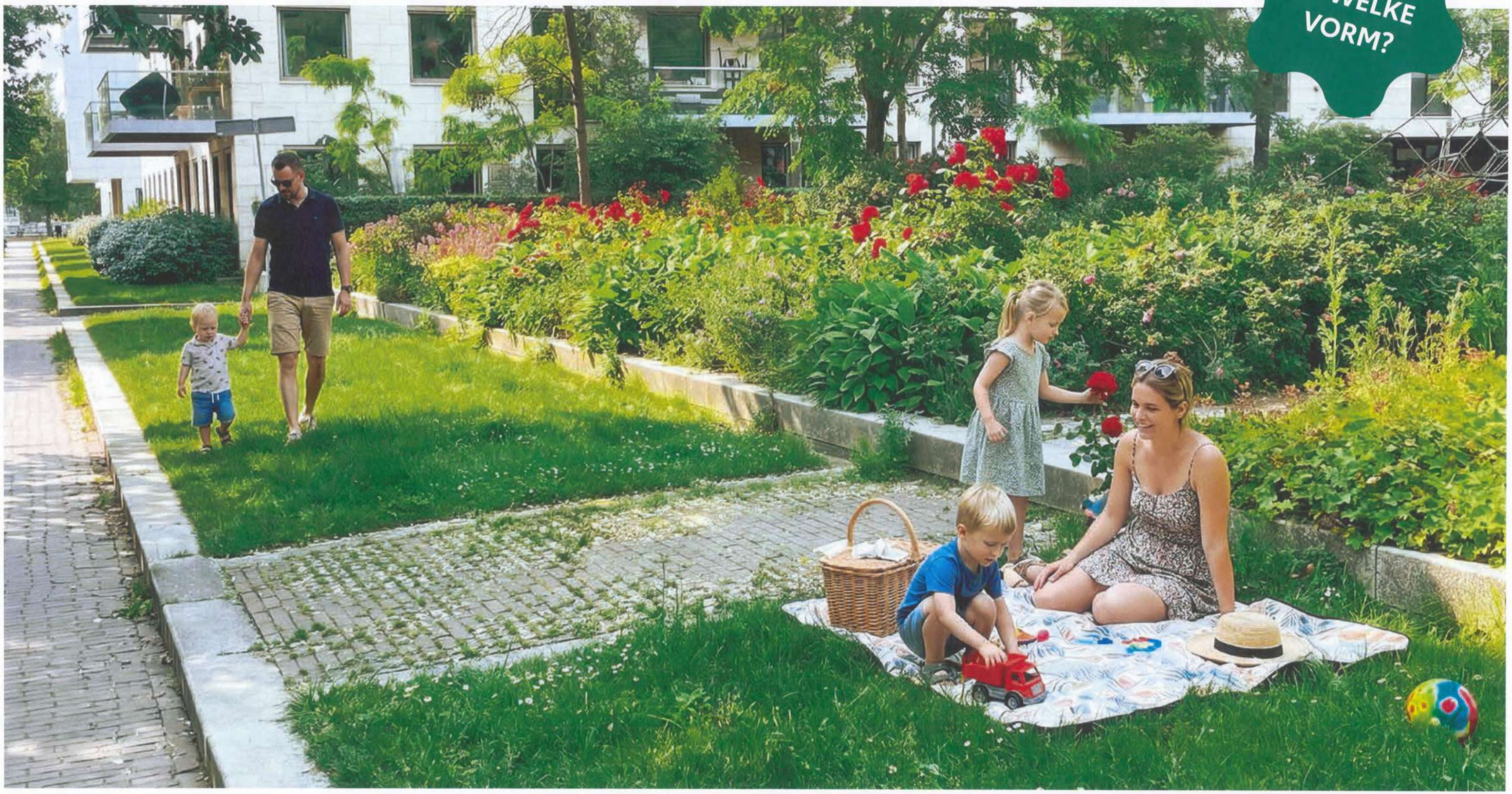

STADSCENTRUM OSDORPPLEIN

SUHA3 MEIDENPARK

ENTREE EN RANDEN

Gemeente Amsterdam

GROENE OMZOMING - ZACHT BEELD

NEE OF JA? IN WELKE VORM?



STADSCENTRUM OSDORPPLEIN

SUHA3 MEIDENPARK

ENTREE EN RANDEN

Gemeente Amsterdam

BREDE PLANTZONE RONDOM - VERLAAGD

NEE OF JA?
IN WELKE VORM?



STADSCENTRUM OSDORPPLEIN

SUHA3 MEIDENPARK

ENTREE EN RANDEN

Gemeente Amsterdam

OPEN RANDEN - VRIJ BETREEDBAAR

NEE OF JA?
IN WELKE VORM?



STADSCENTRUM OSDORPPLEIN

SUHA3 MEIDENPARK

ENTREE EN RANDEN

Gemeente Amsterdam

KLEINSCHALIG - INGETOGEN - THEMATISCH

NEE OF JA?
IN WELKE
VORM?



STADSCENTRUM OSDORPPLEIN

SUHA3 MEIDENPARK

SPORT EN SPEL

Gemeente Amsterdam

DESIGN SPEELRUIMTE

NEE OF JA?
IN WELKE
VORM?



STADSCENTRUM OSDORPPLEIN

SUHA3 MEIDENPARK

SPORT EN SPEL

Gemeente Amsterdam

TRADITIONEEL - INFORMEEL

NEE OF JA? IN WELKE VORM?

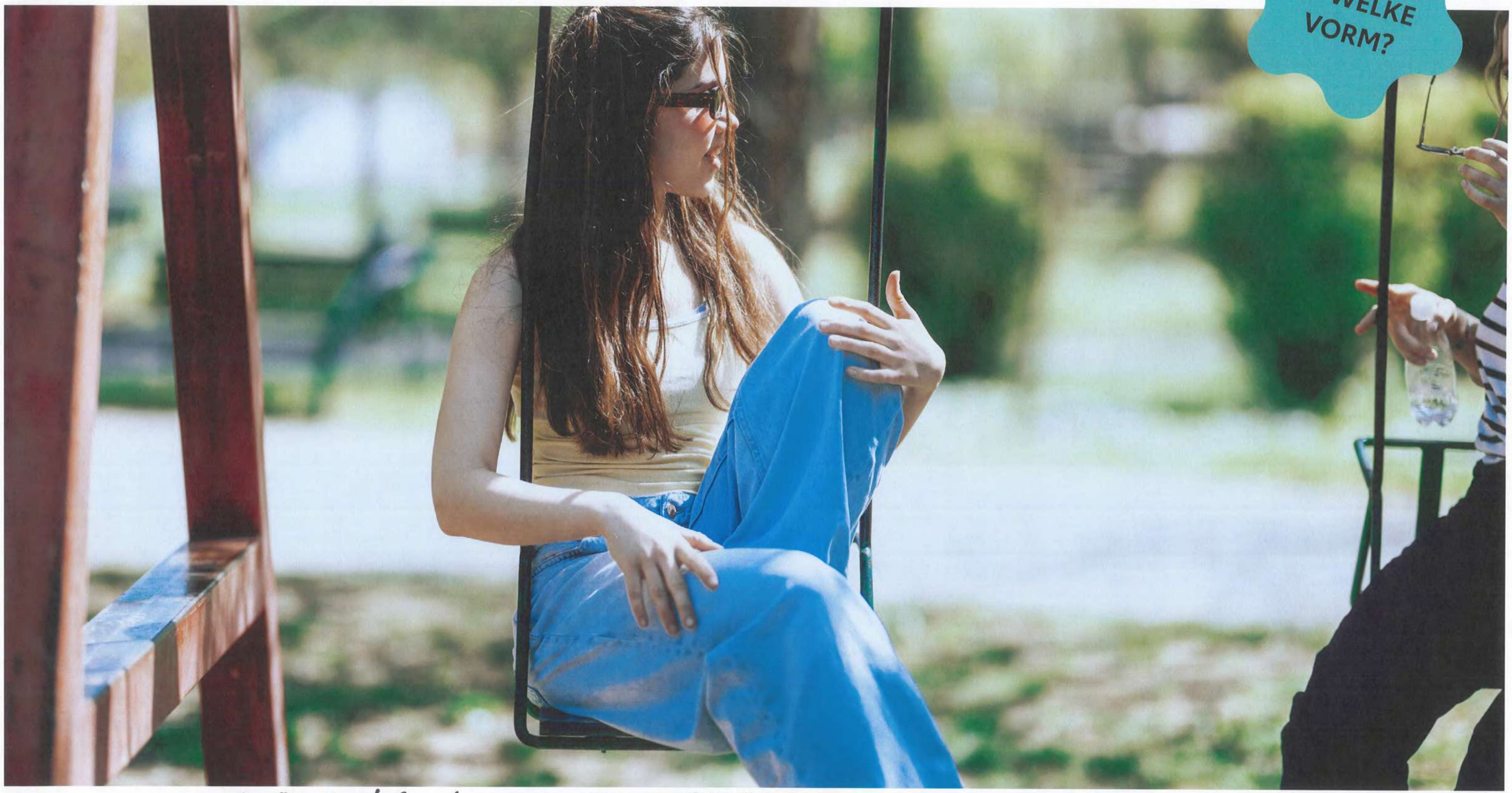

schommels zijn leuk (voor alle leeftijden)

STADSCENTRUM OSDORPPLEIN

SUHA3 MEIDENPARK

SPORT EN SPEL

Gemeente Amsterdam

NATUURLIJK SPELEN

NEE OF JA? IN WELKE VORM?



STADSCENTRUM OSDORPPLEIN

SUHA3 MEIDENPARK

SPORT EN SPEL

Gemeente Amsterdam

SPELEN MET WATER (REFERERND AAN LAMMETJESPLEIN)

NEE OF JA?
IN WELKE VORM?



STADSCENTRUM OSDORPPLEIN

SUHA3 MEIDENPARK

SPORT EN SPEL

Gemeente Amsterdam

Esthetisch en ook voor oudere mensen

Alle leeftijden

ÉÉN GROOT SPEELTOESTEL

NEE OF JA? IN WELKE VORM?

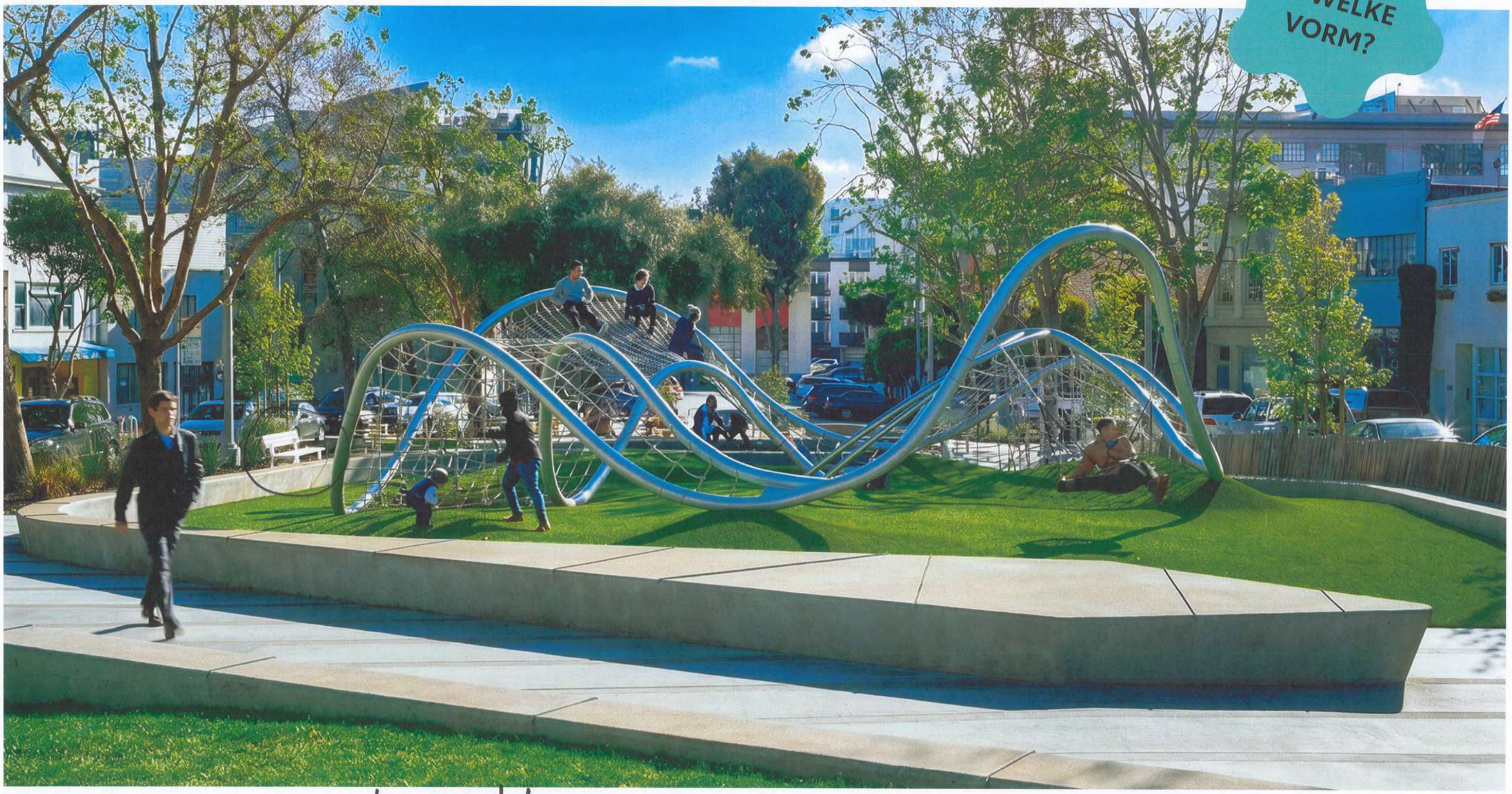

toezicht

STADSCENTRUM OSDORPPLEIN

SUHA3 MEIDENPARK

SPORT EN SPEL

Gemeente Amsterdam

OPEN BEELD - GESTILEERD - VASTE PLANTEN, BOMEN EN GRAS

NEE OF JA?
IN WELKE VORM?



organische paden & Rondingen

combinatie hoog en laag planten > goed overzicht

goede zitplekjes

STADSCENTRUM OSDORPPLEIN

SUHA3 MEIDENPARK

BEPLANTING

Gemeente Amsterdam

BESLOTEN - BUURTUIN-ACHTIG - BOMEN, HEESTERS, VASTE PLANTEN

NEE OF JA?
IN WELKE VORM?



STADSCENTRUM OSDORPPLEIN

SUHA3 MEIDENPARK

BEPLANTING

Gemeente Amsterdam

OPEN BEELD - LAAG AANDEEL VERHARDING - VEEL WEELDERIG GROEN

NEE OF JA?
IN WELKE VORM?



STADSCENTRUM OSDORPPLEIN

SUHA3 MEIDENPARK

BEPLANTING

Gemeente Amsterdam

WEELDERIG - BOMEN EN VASTE PLANTEN - WEINIG/GEEN GRAS

NEE OF JA? IN WELKE VORM?



STADSCENTRUM OSDORPPLEIN

SUHA3 MEIDENPARK

BEPLANTING

Gemeente Amsterdam

OPEN BEELD - BOMEN, GRAS EN VASTE PLANTEN

NEE OF JA? IN WELKE VORM?



mooie bloemen randingen geen hond

STADSCENTRUM OSDORPPLEIN

SUHA3 MEIDENPARK

BEPLANTING

Gemeente Amsterdam

+water

RUIME VERBLIJFSPLEKKEN - GROTERE GROEPEN

NEE OF JA? IN WELKE VORM?



STADSCENTRUM OSDORPPLEIN

erg leuk! SUHA3 MEIDENPARK

PLEKKEN & RUIMTES

Gemeente Amsterdam

BESCHUT EN DROOG - ‘VIS A VIS’

NEE OF JA? IN WELKE VORM?



STADSCENTRUM OSDORPPLEIN

SUHA3 MEIDENPARK

PLEKKEN & RUIMTES

Gemeente Amsterdam

minder

ORGANISCHE VORMEN - KLEINE RUIMTES

NEE OF JA?
IN WELKE
VORM?

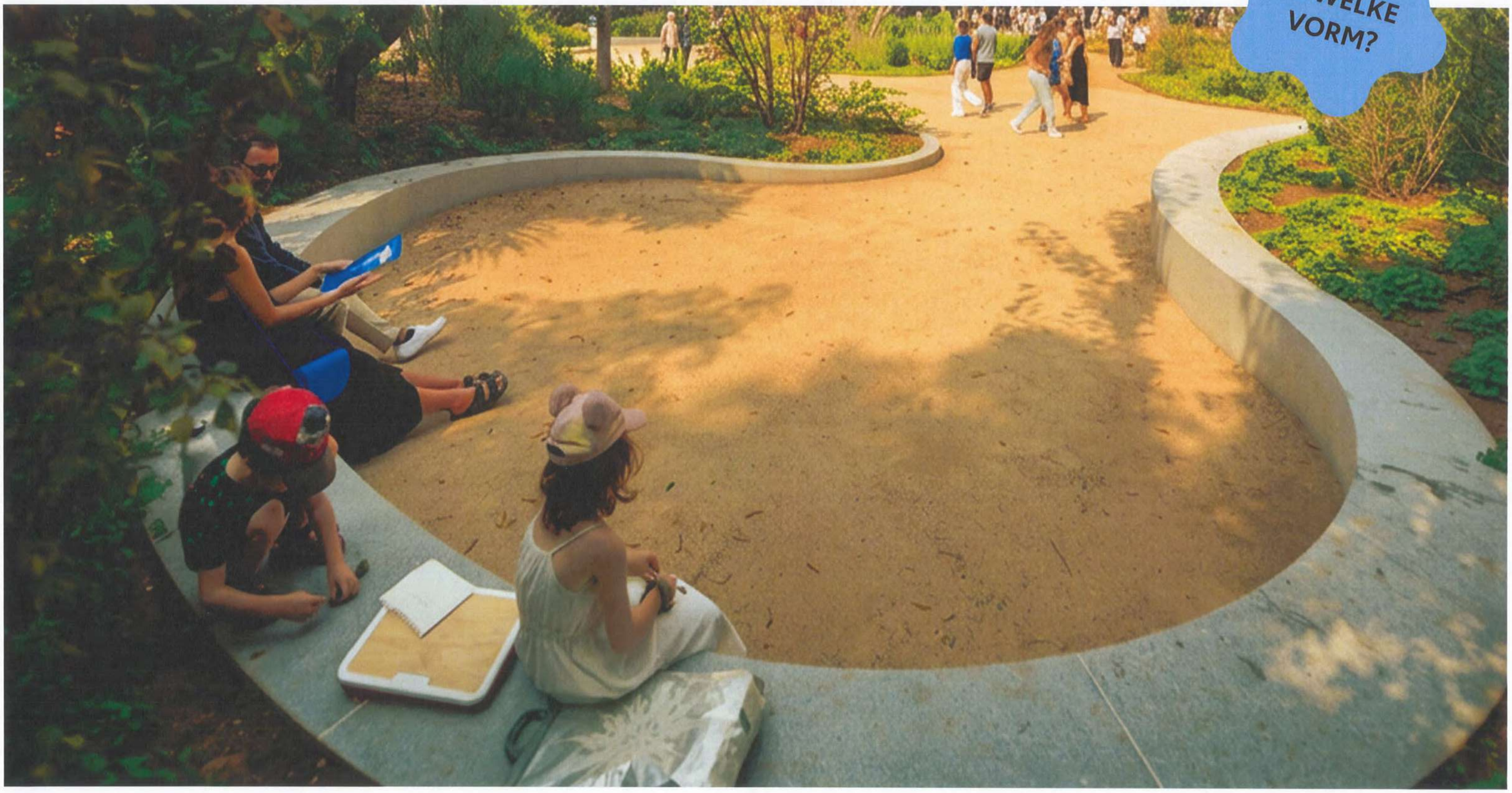

STADSCENTRUM OSDORPPLEIN

SUHA3 MEIDENPARK

PLEKKEN & RUIMTES

Gemeente Amsterdam

in het donker minder veilig

KLEINSCHALIG - INFORMEEL - KNUS - DESIGN

NEE OF JA? IN WELKE VORM?



STADSCENTRUM OSDORPPLEIN

SUHA3 MEIDENPARK

PLEKKEN & RUIMTES

Gemeente Amsterdam

misschien te veel groen

ZITPLEKJES IN HET GROEN - KLEINE RUIMTES IN PARK

NEE OF JA? IN WELKE VORM?



STADSCENTRUM OSDORPPLEIN

SUHA3 MEIDENPARK

PLEKKEN & RUIMTES

Gemeente Amsterdam

minder

SPELEN EN VERBLIJVEN TEGELIJK

NEE OF JA? IN WELKE VORM?

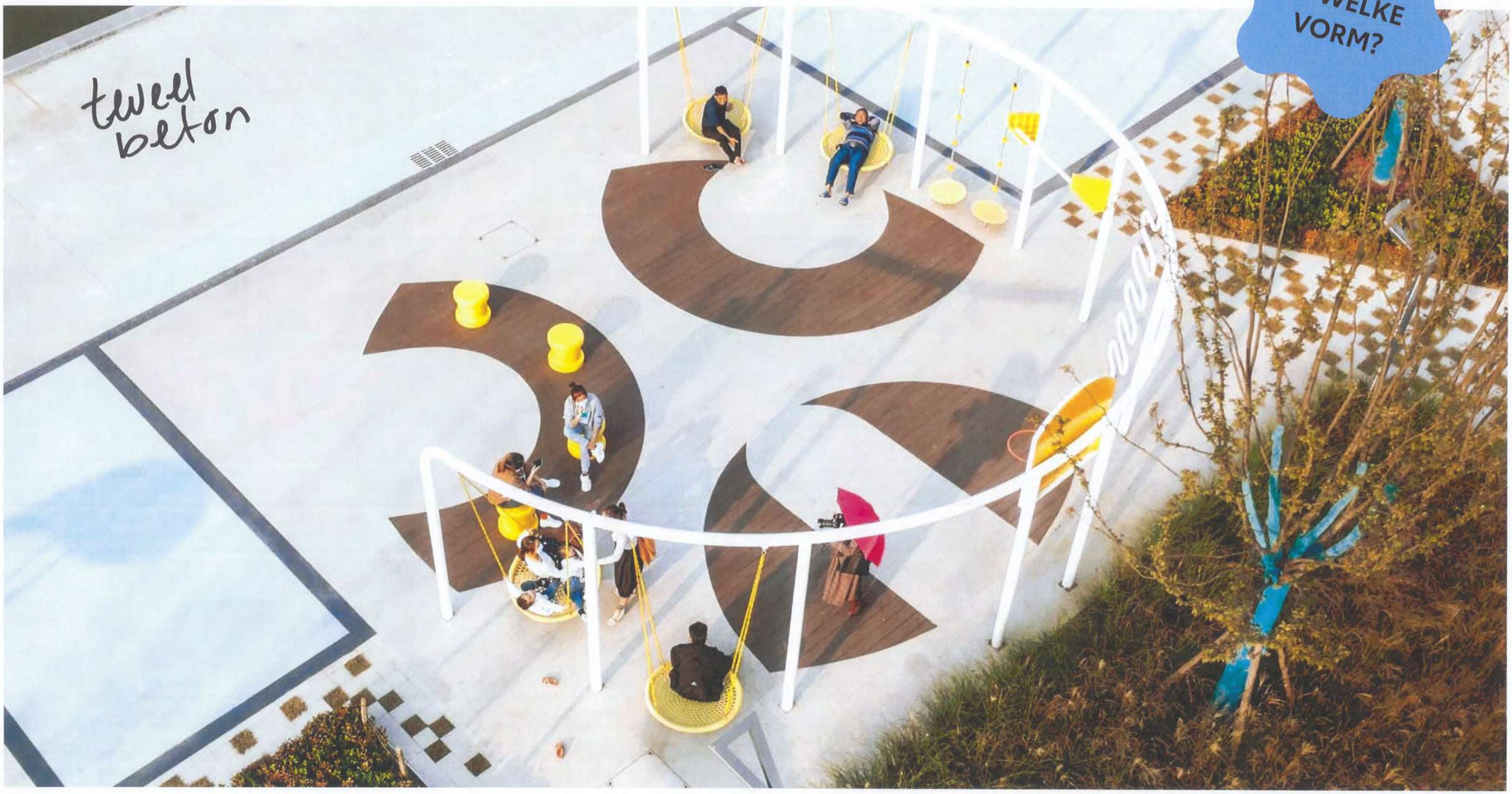

STADSCENTRUM OSDORPPLEIN

SUHA3 MEIDENPARK

PLEKKEN & RUIMTES

Gemeente Amsterdam

STRAKKE GRENS TUSSEN PRIVÉ EN PARK

NEE OF JA? IN WELKE VORM?



STADSCENTRUM OSDORPPLEIN

SUHA3 MEIDENPARK

PRIVÉ-OPENBAAR

Gemeente Amsterdam

HAAG ALS GRENS TUSSEN PRIVÉ EN OPENBAAR

NEE OF JA? IN WELKE VORM?



STADSCENTRUM OSDORPPLEIN

SUHA3 MEIDENPARK

PRIVÉ-OPENBAAR

Gemeente Amsterdam

PARK TOT AAN DE PLINT

NEE OF JA? IN WELKE VORM?



Te erg steep, meer groen

STADSCENTRUM OSDORPPLEIN

SUHA3 MEIDENPARK

PRIVÉ-OPENBAAR

Gemeente Amsterdam

ROBUUSTE ZONE TUSSEN PARK EN PRIVÉ

NEE OF JA? IN WELKE VORM?



STADSCENTRUM OSDORPPLEIN

SUHA3 MEIDENPARK

PRIVÉ-OPENBAAR

Gemeente Amsterdam

DIFFUSE OVERGANG PRIVÉ-OPENBAAR

NEE OF JA? IN WELKE VORM?



STADSCENTRUM OSDORPPLEIN

SUHA3 MEIDENPARK

PRIVÉ-OPENBAAR

Gemeente Amsterdam

TOEGEPASTE KUNST

NEE OF JA?
IN WELKE VORM?



STADSCENTRUM OSDORPPLEIN

SUHA3 MEIDENPARK

KUNST

Gemeente Amsterdam

REFEREND AAN LAMMETJESPLEIN

NEE OF JA? IN WELKE VORM?



STADSCENTRUM OSDORPPLEIN

SUHA3 MEIDENPARK

KUNST

Gemeente Amsterdam

KUNST MET DE VROUW CENTRAAL

NEE OF JA? IN WELKE VORM?

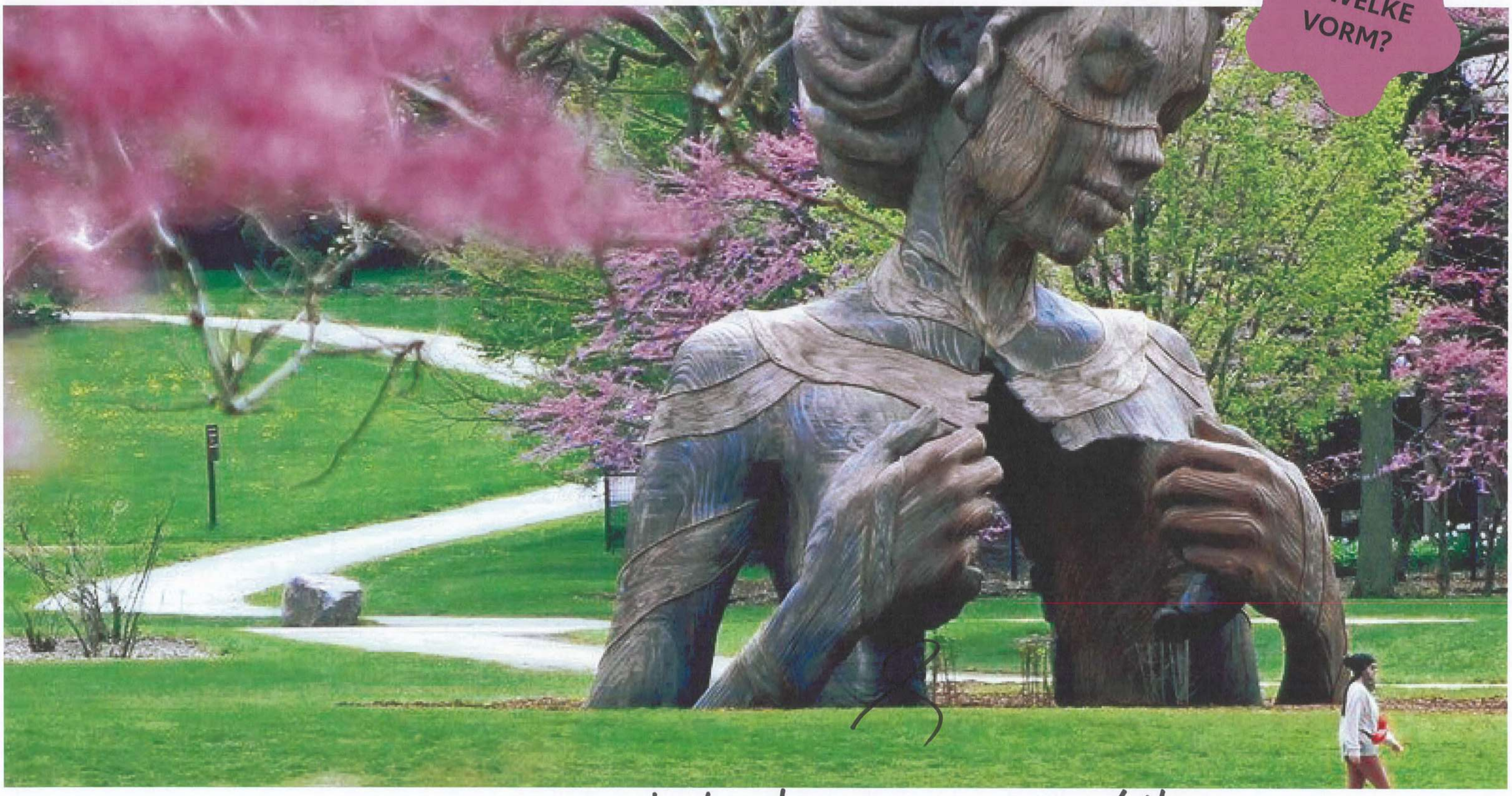

interactief - doorheen wandelen

STADSCENTRUM OSDORPPLEIN

SUHA3 MEIDENPARK

KUNST

Gemeente Amsterdam

BEELDENDE KUNST ALGEMEEN

NEE OF JA?
IN WELKE VORM?



STADSCENTRUM OSDORPPLEIN

SUHA3 MEIDENPARK

BEINSANTING

Gemeente Amsterdam

kleur

Iets gemaakt door een vrouw in de buurt/ een kunstwerk wat/ te maken heeft met de buurt

KUNSTZINNIG THEMA VOOR HEEL HET PARK

NEE OF JA? IN WELKE VORM?



STADSCENTRUM OSDORPPLEIN

SUHA3 MEIDENPARK

KUNST

Gemeente Amsterdam

RUIMTE VOOR HYGIËNE

NEE OF JA?
IN WELKE VORM?



STADSCENTRUM OSDORPPLEIN

SUHA3 MEIDENPARK

FUNCTIES

Gemeente Amsterdam

RUIMTE VOOR SPORT IN DE OPEN LUCHT

NEE OF JA?
IN WELKE
VORM?



STADSCENTRUM OSDORPPLEIN

SUHA3 MEIDENPARK

FUNCTIES

Gemeente Amsterdam

RUIMTE VOOR MINDER VALIDEN

NEE OF JA?
IN WELKE VORM?



STADSCENTRUM OSDORPPLEIN

SUHA3 MEIDENPARK

FUNCTIES

Gemeente Amsterdam

GOED VERLICHTE OPENBARE RUIMTE

NEE OF JA?
IN WELKE VORM?



STADSCENTRUM OSDORPPLEIN

SUHA3 MEIDENPARK

FUNCTIES

Gemeente Amsterdam

RUIMTE VOOR HUISDIEREN

NEE OF JA?
IN WELKE VORM?

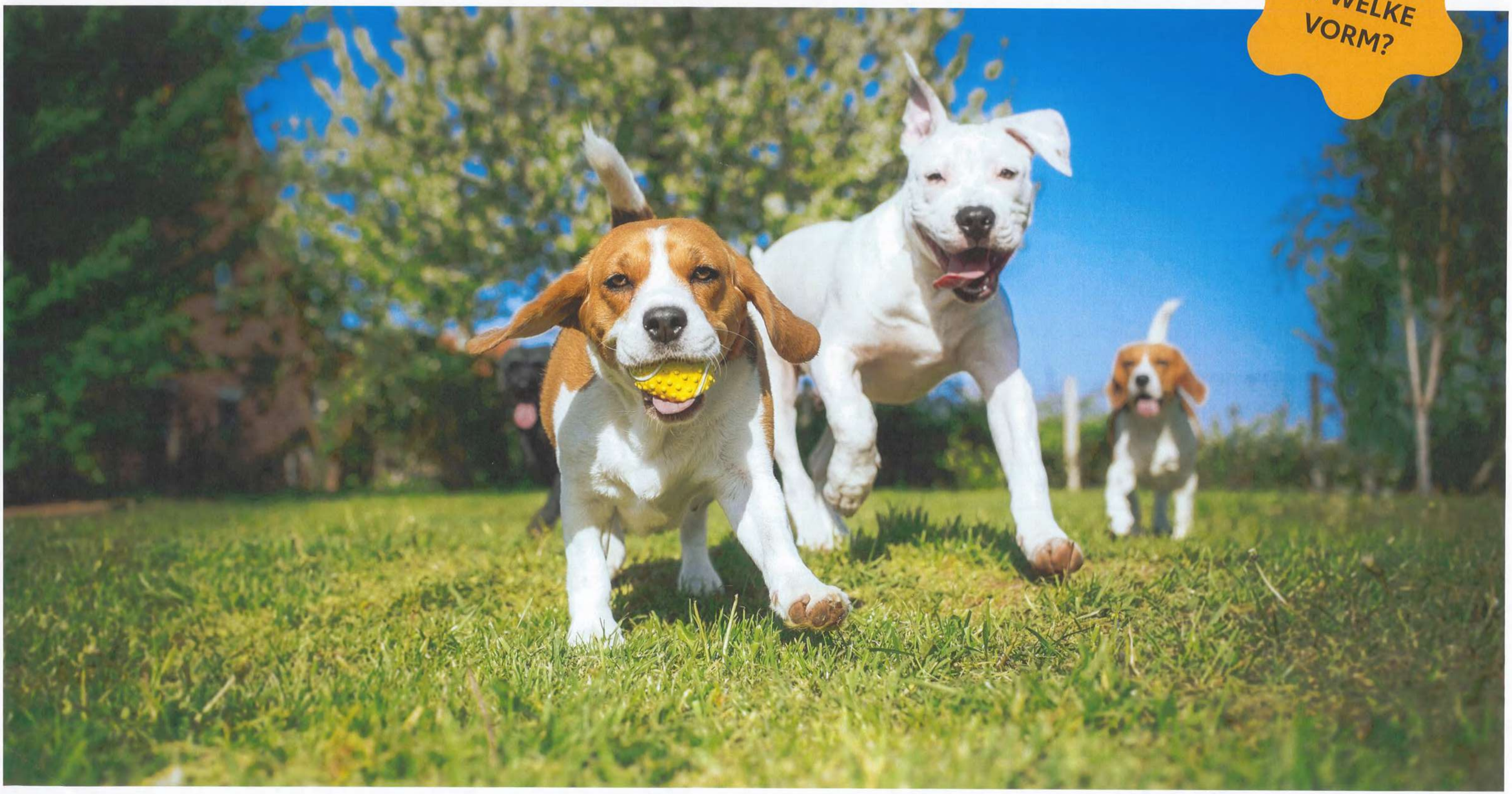

STADSCENTRUM OSDORPPLEIN

SUHA3 MEIDENPARK

FUNCTIES