Bezoekadres
Amstel 1
1011 PN Amsterdam

Postbus 202
1000 AE Amsterdam
Fax 020 552 4433

Sector Bouwen en Wonen
hoofdafdeling Vergunning en Handhaving

AANVRAAG SLOOPVERGUNNING

Boekingsnummer : **BWT 20-08-0625**
Datum ontvangst : **7 november 2008**
Zie ook aanvraag : **BWT 81-08-0708/81-07-0700**

Plaatsaanduiding : **Palmgracht 69**

Omschrijving : **het uitvoeren van sloopwerkzaamheden ten behoeve van aanvraag BWT 81-08-0708**

Tegenwoordige bestemming: **n.v.t.**

Aantal te slopen woningen: **n.v.t.** waarvan bewoond: **n.v.t.**

Aanvrager:

AMSTERDAM

Gemachtigde:

AMSTERDAM

Bezoekadres
Amstel 1
1011 PN Amsterdam

Postbus 202
1000 AE Amsterdam
Fax 020 552 4433

Sector Bouwen en Wonen
hoofdafdeling Vergunning en Handhaving

Retouradres: Bouwen & Wonen, Postbus 202, 1000 AE Amsterdam

. AMSTERDAM

datum
ons kenmerk BWT 20-08-0625
adres Palmgracht 69
afdeling Vergunningen Bouw
behandeld door [redacted]
doorkiesnummer [redacted]

onderwerp INTREKKING AANVRAAG SLOOPVERGUNNING

Door een administratieve fout is ambtelijk een sloopvergunning aangemaakt bij de aanvraag om bouwvergunning BWT 81-08-0708 met als kenmerk BWT 20-08-0625. Daar er bij deze werkzaamheden geen sloopwerkzaamheden plaatsvinden wordt deze ambtelijk aangemaakte aanvraag om sloopvergunning door ons dan ook ingetrokken.

hoofd Vergunningen Bouw,
voor deze,

[redacted]

Bezoekadres
Amstel 1
1011 PN Amsterdam

Postbus 202
1000 AE Amsterdam
Fax 020 552 4433

Sector Bouwen en Wonen
hoofdafdeling Vergunning en Handhaving

Retouradres: Bouwen & Wonen, Postbus 202, 1000 AE Amsterdam

AMSTERDAM

datum	
ons kenmerk	BWT 20-08-0625
adres	Palmgracht 69
afdeling	Vergunningen Bouw
behandeld door	[redacted]
doorkiesnummer	[redacted]
bijlage	1

onderwerp INTREKKING AANVRAAG SLOOPVERGUNNING

Te uwer informatie zend ik u hierbij een kopie van het bericht dat aan de aanvrager(s) van bovenbedoelde vergunning is gezonden.

hoofd Vergunningen Bouw,
voor deze,

[redacted]

Aan: de afdeling RUIMTELIJK ONTWERP **Verzend- en adviesformulier**

AANVRAAG SLOOPVERGUNNING **GEGEVENS EN BESCHEIDEN**

Verzoek om advies over volledigheid van ingediende gegevens/bescheiden ter behandeling.
Retourneren **binnen twee weken** na ontvangst

Boekingsnummer: BWT 20-08-0625 (ingediend op: 7 november 2008)

Plaatsaanduiding: Palmgracht 69

VERZONDEN OP: 14 juli 2015

In behandeling bij: [redacted]
Doorkiesnummer: [redacted] **Faxnummer** [redacted]
Kamer: [redacted]

☐ géén tekeningen bijgevoegd, niet voldoende beschikbaar!

Medewerker Ruimtelijk Ontwerp: .....

Doorkiesnummer 552 ..... **Faxnummer:** .....

☐ Advies geretourneerd aan het stadsdeel Amsterdam-Centrum afd. Vergunningen Bouw op
.....

☐ indien opmerkingen, vragen of toelichting inzake de mogelijkheid tot beoordeling/advisering:

.....

.....

.....

.....

.....

.....

.....

.....

.....

.....

.....

.....

Aan: de BRANDWEER **Verzend- en adviesformulier**

AANVRAAG SLOOPVERGUNNING **GEGEVENS EN BESCHEIDEN**

Verzoek om advies over volledigheid van ingediende gegevens/bescheiden ter behandeling.
Retourneren **binnen twee weken** na ontvangst

Boekingsnummer: BWT 20-08-0625 (ingediend op: 7 november 2008)

Plaatsaanduiding: Palmgracht 69

VERZONDEN OP: 14 juli 2015

In behandeling bij: [redacted]
Doorkiesnummer: [redacted] **Faxnummer** [redacted]
Kamer: [redacted]

☐ géén tekeningen bijgevoegd, niet voldoende beschikbaar!

Medewerker Brandweer: .....

Brandweernummer ..... **Preventie nummer:** .....

☐ advies geretourneerd aan het stadsdeel Amsterdam-Centrum BW/BBO afd. Vergunningen op .....

☐ de Brandweer acht de aanvraag met de beschikbare gegevens/bescheiden wèl te beoordelen en te behandelen.

☐ de Brandweer de aanvraag **niet** te beoordelen, wegens het ontbreken of niet of onvoldoende aangeven van:

- ☐ duidelijke aanduiding van de bestaande en de nieuwe toestand;
- ☐ de plaats van het bouwwerk / de bouwwerken;
- ☐ de aard van het bouwwerk / de bouwwerken;
- ☐ het beoogde gebruik van het bouwwerk / de bouwwerken;
- ☐ een tekening van de plattegrond van iedere verdieping van het bouwwerk;
- ☐ een tekening van de lengte- en dwarsdoorsneden;
- ☐ een tekening van alle gevelaanzichten;
- ☐ een situatietekening, waaruit blijkt: de situering van het bouwwerk op en het beoogd gebruik van het bij het bouwwerk behorende terrein, de wijze van ontsluiting, de aangrenzende terreinen met de daarop voorkomende bebouwing;
- ☐ de aanduiding, overeenkomstig het woordgebruik in het Bouwbesluit, van de functies van elke ruimte of elke groep van bij elkaar horende ruimten, zoals: brandcompartiment, rookcompartiment, vluchtweg, verkeersruimte, verblijfsgebied;
- ☐ de aanduiding van de in het Bouwbesluit bedoelde gebruiksoppervlakten, verblijfsgebieden, toegankelijkheidssectoren, buitenruimten en/of -bergingen;
- ☐ de hoogteligging van de verschillende vloeren van het bouwwerk en het bij het bouwwerk behorende terrein ten opzichte van het straatpeil;
- ☐ de deuren en daglichtopeningen in de uitwendige scheidingsconstructies;
- ☐ de opstelplaats van het stooktoestel of de plaats van de stookruimte;
- ☐ de leidingkokers;
- ☐ de aanduiding van de aard van de te gebruiken materialen;
- ☐ maataanduidingen in de tekeningen;

Aan: de COMMISSIE WELSTAND & MONUMENTEN **Verzend- en adviesformulier**

AANVRAAG SLOOPVERGUNNING **GEGEVENS EN BESCHEIDEN**

Verzoek om advies over volledigheid van ingediende gegevens/bescheiden ter behandeling.
Retourneren **binnen twee weken** na ontvangst

Boekingsnummer: BWT 20-08-0625 (ingediend op: 7 november 2008)
Aanvraag monumentenvergunning: BWT 81-08-0708/81-07-0700

Plaatsaanduiding: Palmgracht 69

VERZONDEN OP: 14 juli 2015

In behandeling bij: [redacted]
Doorkiesnummer: [redacted] **Faxnummer** [redacted]
Kamer: [redacted]

☐ géén tekeningen bijgevoegd, niet voldoende beschikbaar!

☐ Advies geretourneerd aan het stadsdeel Amsterdam-Centrum BW afd. Vergunningen Bouw op .....

☐ de Commissie acht de aanvraag met de beschikbare gegevens/bescheiden wèl te beoordelen en te behandelen

☐ de Commissie acht de aanvraag **niet** te beoordelen, wegens het ontbreken of niet of onvoldoende aangeven van:

- ☐ duidelijke aanduiding van de bestaande en de nieuwe toestand;
- ☐ de plaats van het bouwwerk / de bouwwerken;
- ☐ een tekening van de lengte- en dwarsdoorsneden;
- ☐ een tekening van alle gevelaanzichten;
- ☐ een tekening van de principedetails voor beoordeling van het uiterlijk van het bouwwerk;
- ☐ een situatietekening, waaruit blijkt de situering van het bouwwerk op en het beoogde gebruik van het bij het bouwwerk behorende terrein, de wijze van ontsluiting, de aangrenzende terreinen met daarop voorkomende bebouwing;
  met de daarop voorkomende bebouwing;
- ☐ tekeningen of foto's van de naaste omgeving;
- ☐ foto's van het gebouw;
- ☐ de aanduiding van de aard van de te gebruiken materialen;
- ☐ maataanduidingen in de tekeningen;
- ☐ overige opmerkingen en nadere toelichting:

  .....

  .....

  .....

Aan: de sector OPENBARE RUIMTE **Verzend- en adviesformulier**

AANVRAAG SLOOPVERGUNNING **GEGEVENS EN BESCHEIDEN**

Verzoek om advies over volledigheid van ingediende gegevens/bescheiden ter behandeling.
Retourneren **binnen twee weken** na ontvangst

Boekingsnummer: BWT 20-08-0625 (ingediend op: 7 november 2008)

Plaatsaanduiding: Palmgracht 69

VERZONDEN OP: 14 juli 2015

In behandeling bij: [redacted]
Doorkiesnummer: [redacted] **Faxnummer** [redacted]
Kamer: [redacted]

☐ géén tekeningen bijgevoegd, niet voldoende beschikbaar!

Medewerker Openbare Ruimte: .....

Doorkiesnummer 552 ..... **Faxnummer:** .....

☐ Advies geretourneerd de aan het stadsdeel Amsterdam-Centrum BW afd. Vergunningen Bouw op .....

☐ indien opmerkingen, vragen of toelichting inzake de mogelijkheid tot beoordeling/advisering:

.....

.....

.....

.....

.....

.....

.....

.....

.....

.....

.....

.....

Aan: de MILIEUDIENST afdeling Bodem **Verzend- en adviesformulier**

AANVRAAG BOUWVERGUNNING **GEGEVENS EN BESCHEIDEN**

Verzoek om advies over volledigheid van ingediende gegevens/bescheiden ter behandeling.
Retourneren **binnen twee weken** na ontvangst

Boekingsnummer: BWT 20-08-0625 (ingediend op: 7 november 2008)

Plaatsaanduiding: Palmgracht 69

VERZONDEN OP: 14 juli 2015

In behandeling bij: [redacted]
Doorkiesnummer: [redacted] **Faxnummer** [redacted]
Kamer: [redacted]

☐ géén tekeningen bijgevoegd, niet voldoende beschikbaar!

Medewerker Milieudienst afdeling Bodem: .....

Telefoonnummer: 551..... **Faxnummer: 6240636**

☐ Advies geretourneerd aan het stadsdeel Amsterdam-Centrum BW/BBO afd. Vergunningen op.....

☐ indien opmerkingen, vragen en toelichting:

.....

.....

.....

.....

.....

.....

.....

.....

.....

.....

.....

.....

Bezoekadres
Amstel 1
1011 PN Amsterdam

Postbus 202
1000 AE Amsterdam
Fax 020 552 4433

Sector Bouwen en Wonen
hoofdafdeling Vergunning en Handhaving

AANVRAAG SLOOPVERGUNNING

Boekingsnummer : **BWT 20-08-0625**
Datum ontvangst : **7 november 2008**
Zie ook aanvraag : **BWT 81-08-0708/81-07-0700**

Plaatsaanduiding : **Palmgracht 69**

Omschrijving : **het uitvoeren van sloopwerkzaamheden ten behoeve van aanvraag BWT 81-08-0708**

Tegenwoordige bestemming: **n.v.t.**

Aantal te slopen woningen: **n.v.t.** waarvan bewoond: **n.v.t.**

Aanvrager:

AMSTERDAM

Gemachtigde:

AMSTERDAM

Inspecteur Vergunningen: [redacted]

Inspecteur: [redacted] (Handhaving Rayon West)

Bezoekadres
Amstel 1
1011 PN Amsterdam

Postbus 202
1000 AE Amsterdam
Fax 020 552 4433

Sector Bouwen en Wonen
hoofdafdeling Vergunning en Handhaving

Retouradres: Bouwen & Wonen, Postbus 202, 1000 AE Amsterdam

: AMSTERDAM

datum	12 november 2008
ons kenmerk	BWT 20-08-0625
adres	Palmgracht 69
afdeling	Vergunningen Bouw
onderwerp	**AANVRAAG SLOOPVERGUNNING**

De bovenbedoelde, op 7 november 2008 bij het Bouwtoezicht ingekomen aanvraag is ingeschreven onder het nummer BWT 20-08-0625.
De aanvraag is in behandeling bij:

[redacted]
telefoon [redacted]
kamer [redacted]
email [redacted]

Bezoekadres
Amstel 1
1011 PN Amsterdam

Postbus 202
1000 AE Amsterdam
Fax 020 552 4433

Sector Bouwen en Wonen
hoofdafdeling Vergunning en Handhaving

Retouradres: Bouwen & Wonen, Postbus 202, 1000 AE Amsterdam

AMSTERDAM

datum	12 november 2008
ons kenmerk	BWT 20-08-0625
adres	Palmgracht 69
afdeling	Vergunningen Bouw
onderwerp	**AANVRAAG SLOOPVERGUNNING**

Uw bovenbedoelde, op 7 november 2008 bij het Bouwtoezicht ingekomen aanvraag is ingeschreven onder het nummer BWT 20-08-0625.
Uw aanvraag is in behandeling bij:

[redacted]
telefoon [redacted]
kamer [redacted]
email [redacted]

Deze brief is automatisch geprint en verzonden en daarom niet ondertekend

BOUWBEDRIJF
marco's b.v.
marken

Boxenring 40 - 1156 DL Marken

[redacted]

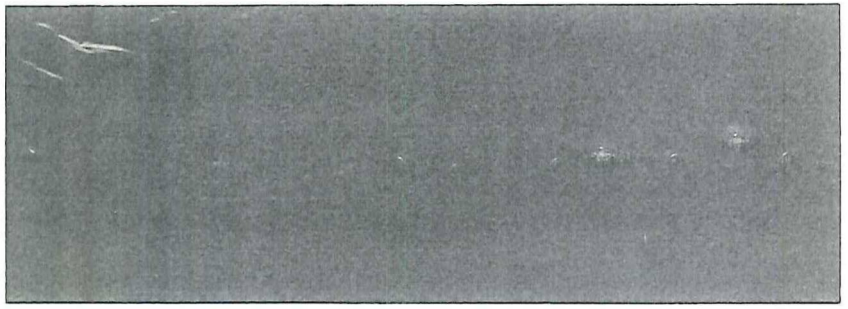



15PP 1000AE202

MELDINGSFORMULIER START BOUW / BOUWREGISTRATIEFORMULIER

Aan: dagelijks bestuur stadsdeel Centrum,
sector Bouwen en Wonen,
secretariaat Handhaving Rayon West
kamer [redacted]
Postbus 202
1000 AE AMSTERDAM

Deze bouwregistratie behoort bij de bouwvergunning BWT 81-08-0708 voor het bouwen in afwijking van de aanvraag om bouwvergunning BWT 81-07-0700, waarbij de afwijking bestaat uit het veranderen van het gebouw Palmgracht 69 met bestemming daarvan tot twee woningen .

vergunninghouder :
adres :
woonplaats : AMSTERDAM

contactpersoon : _____

telefoonnummer : _____

datum start bouw : 7 - 12 - 2009

Let op: *Dit volledig ingevuld en ondertekend formulier moet uiterlijk twee dagen voor de aanvang van de werkzaamheden bij het bouw- en woningtoezicht zijn ingediend.*

☐ **Er wordt niet bedrijfsmatig gebouwd in eigen beheer**

☒ **Er wordt gebouwd volgens een aannemingsovereenkomst, danwel bedrijfsmatig in eigen beheer**

Gegevens hoofdaannemer:

Bedrijfsnaam : Bouwbedrijf Mario's

Contactpersoon : _____

Adres: : Boterdijk 40

Postcode : 1156 DL Woonplaats Marken.

Telefoon : _____ Fax _____

Inschrijfnr.kvk : 31036079

Ondertekening:

Plaats Marken *,datum* 01-12-09 *Plaats* Marken. *,datum* 01-12-09

Handtekening aanvrag [redacted] *Handtekening gemachtigde* [redacted]

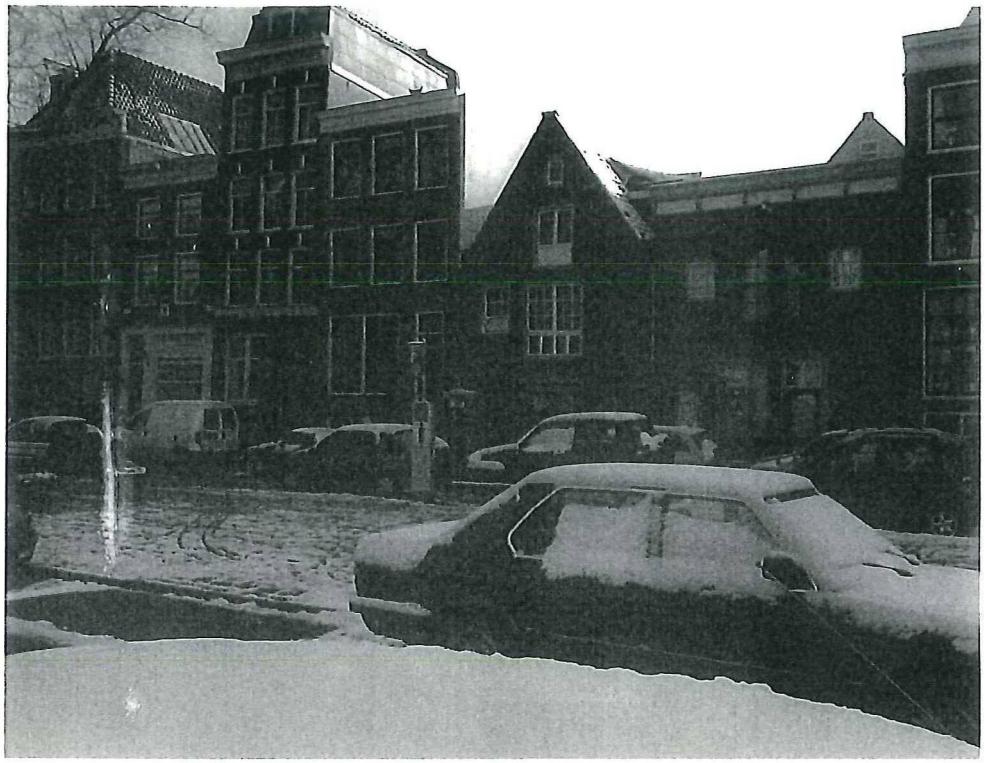

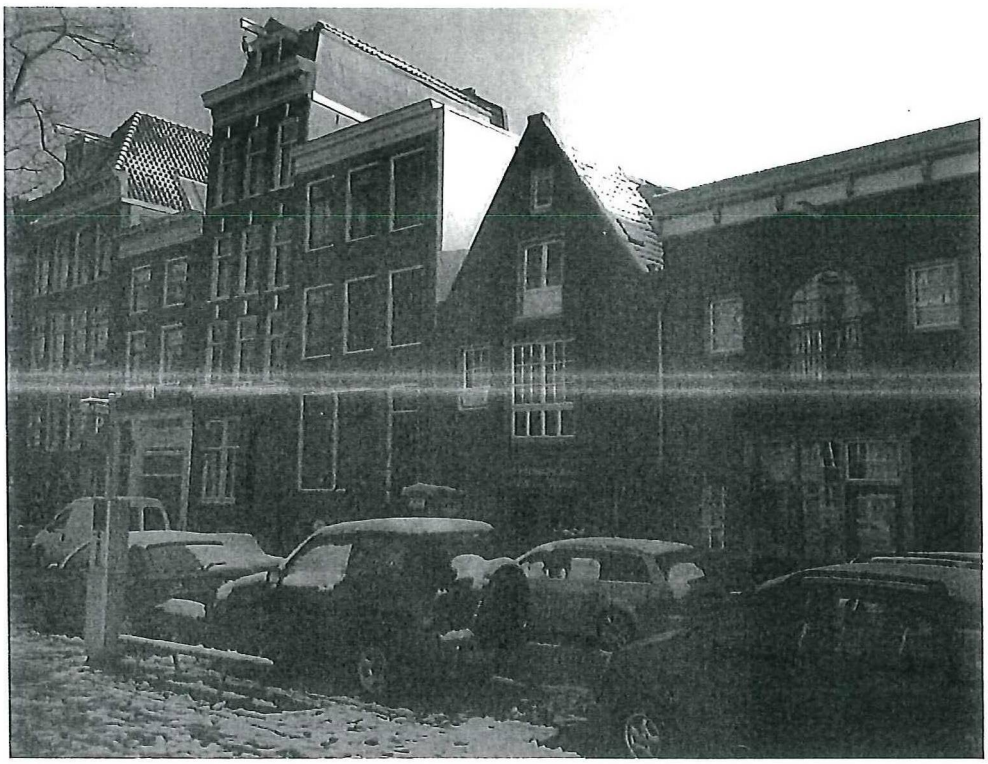

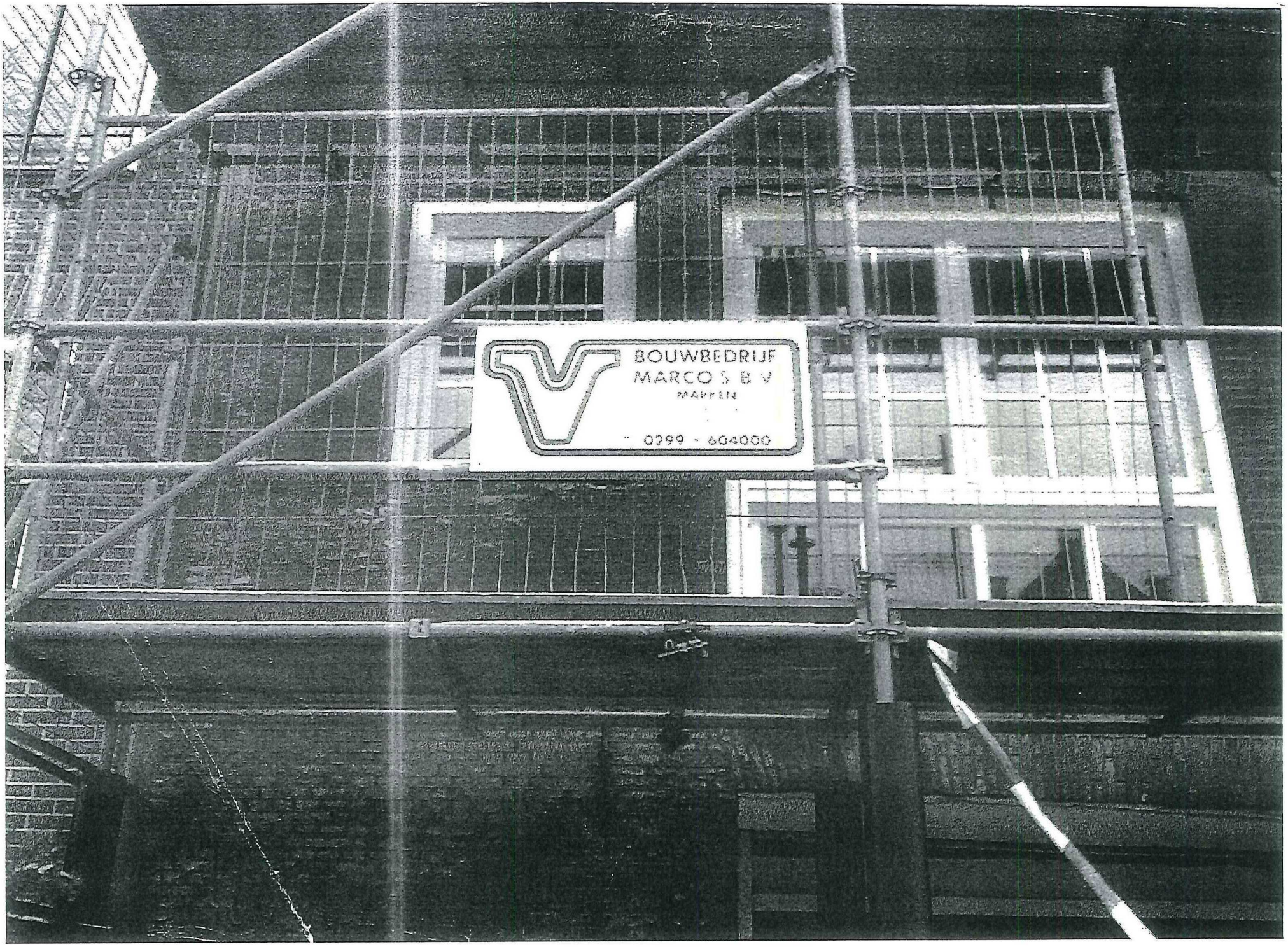
BOUWBEDRIJF
MARCO'S B.V.
MAPPEN
0299 - 604000



6-11-08.
FUNDERING PALMGRACHT 69. - LINKER BOUWMUUR.
INGEMETEN







