RENVOOI		
afkorting	symbool	omschrijving
-		constructieve muren
-		lichte scheidingswand
sl		standleiding
rg	rg	rookgasafvoer & luchttoevoer
mv	mv	mechanische ventilatie
cv	cv	cv-ketel
gz	gz	geizer
mk	mk	meterkast
gas	gas	gasmeter
hwa	hwa	hemelwaterafvoer
wm	wm	wasmachine
wd	wd	wasdroger
kk	kk	koelkast
kt	kt	kooktoestel
vk	-	verkeersruimte
gvk	-	gemeenschappelijke verkeersr.
vr	-	verblijfsruimte
rm	rm	rookmelder op lichtnet volgens NEN 2555
WBDBO	WBDBO	weerstand branddoorslag en brandoverslag in minuten



Voorgevel

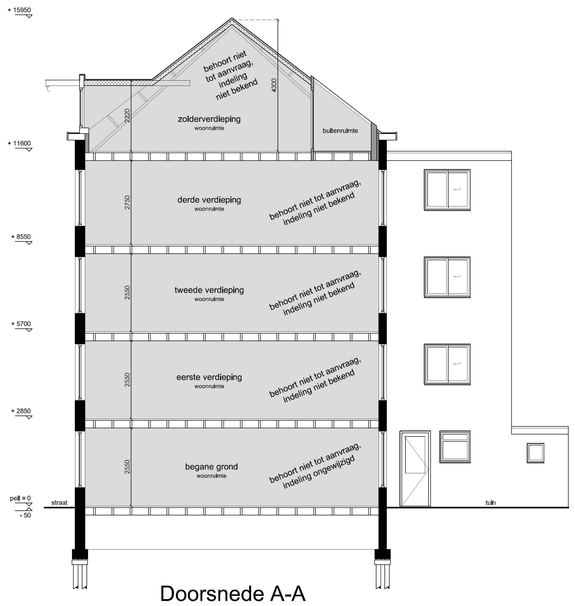

Doorsnede A-A

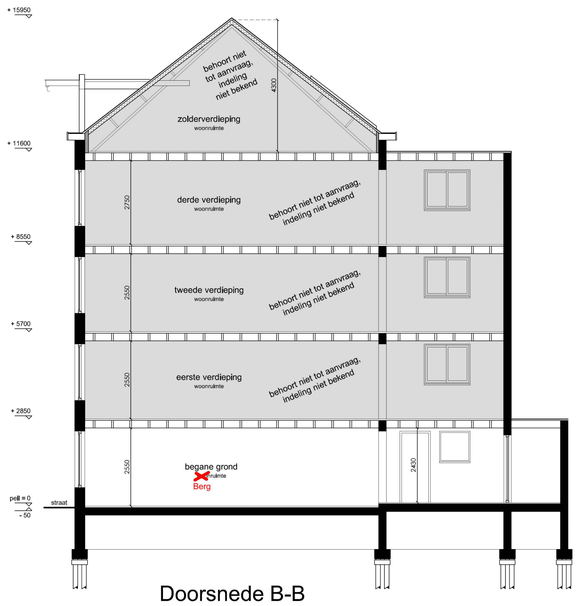

Doorsnede B-B

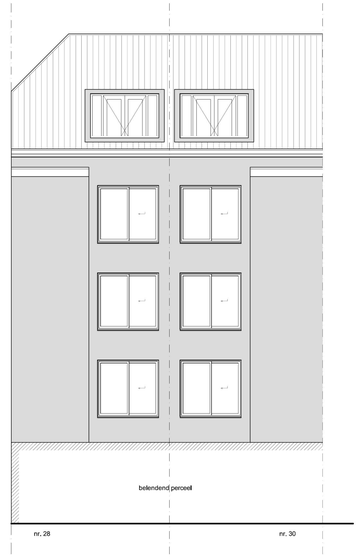

Achtergevel

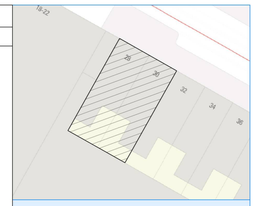

Situatie, schaal 1: 500

Project gegevens:

Straatnaam:	Plantage Doklaan 28-30
Postcode:	1018 CN
Gemeente:	Amsterdam
Gebied:	De 17e Eeuwse Stadsuitbreiding
Kadaster:	
Sector:	
Monument:	Nee
Orde Pand:	Orde 2

Behoort bij besluit

BWT 3520169
Gemerkt 2

Gemeente Amsterdam
Centrum

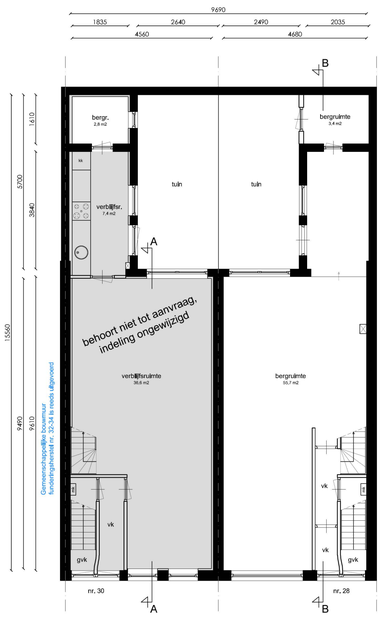

Begane grond

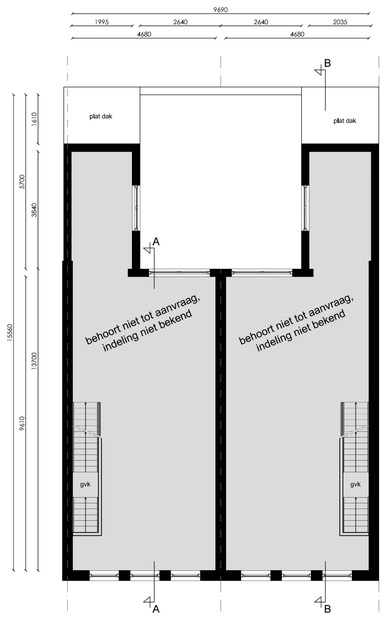

Eerste verdieping

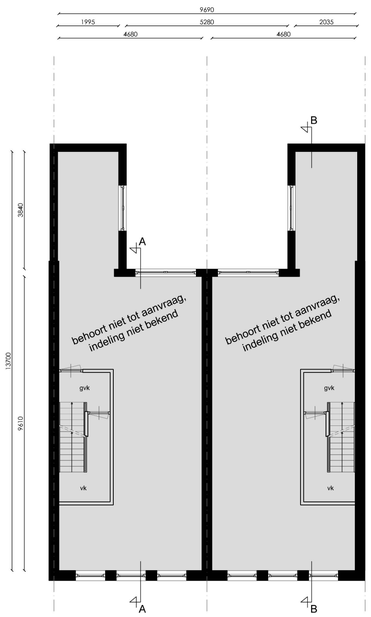

Tweede verdieping

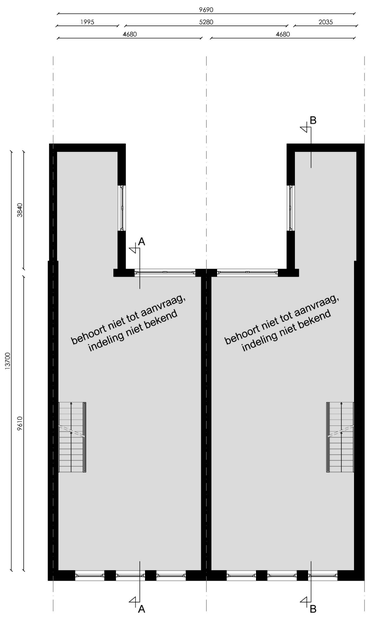

Derde verdieping

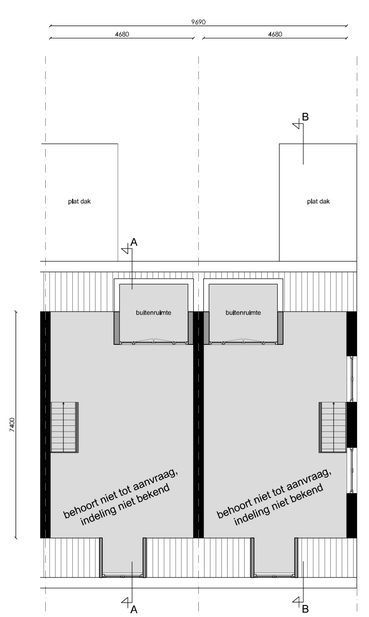

Zolderverdieping

P. DOKLAAN 28-30

Amsterdam

Onderwerp:	Bestaande toestand
Fase:	Omgevingsaanvraag
Datum:	12-04-2019
Gewijzigd:	22-05-2019
Schaal:	1: 100
Werknummer:	19072

Tek. nr: B.01

LINQ VASTGOED ADVISEURS BV

Alle rechten voorbehouden. Niets uit deze uitgave mag worden vermenigvuldigd, opgeslagen in een geautomatiseerd gegevensbestand, of openbaar gemaakt, in enige vorm of op enige wijze, zonder voorafgaande schriftelijke toestemming van LINQ Vastgoed Advisers BV.