Geprint door 5.1, 2, e @amsterdam.nl
dinsdag, 5 augustus 2025 14:33

SIG-2634813

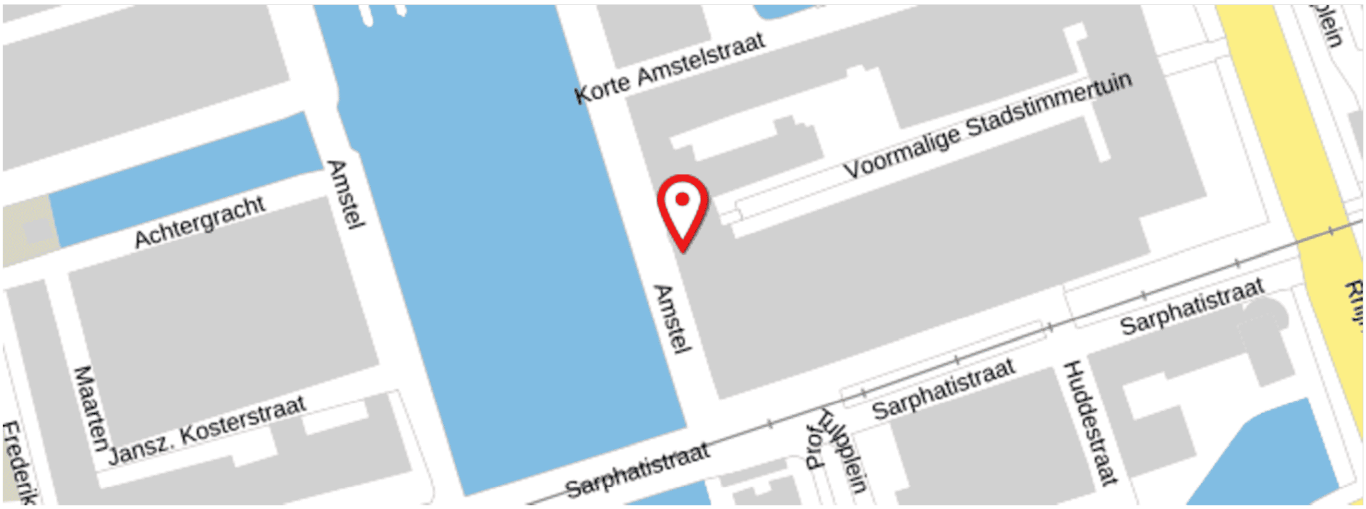

Melding

Toelichting	: Vuilnis op straat zakken zijn weg maar los ligt er veel teveel elke week
Overlast	: 03-05-2025 10:26
Stadsdeel	: Centrum
Adres	: Amstel 5.1, 2, e 1018ES Amsterdam
Gemeld op	: 03-05-2025 10:26
Hoofdcategorie	: Schoon
Subcategorie	: Veeg- / zwerfvuil
Urgentie	: Normal
Bron	: online

Extra eigenschappen

Waar vandaan	: Uit vuilniszakken

Melder

E-mail	5.1, 2, e
Telefoonnummer	: 5.1, 2, e
Verklaring contactgegevens delen	: Toegestaan

Foto's

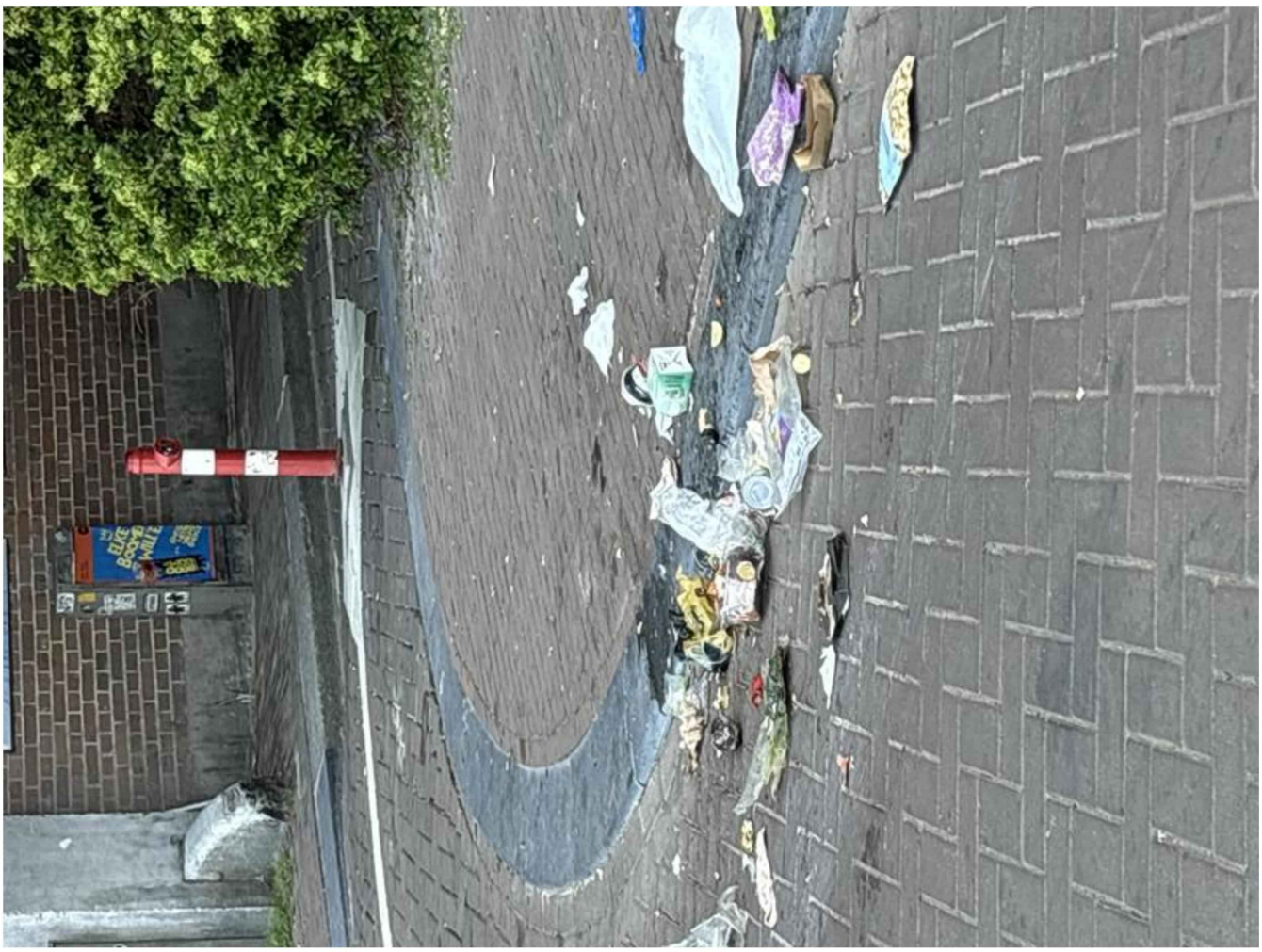

image_o6u8mRS.jpg op 03-05-2025 10:26 door melder

Geschiedenis

Gewijzigd op 12-05-2025 om 14:21:15 door Signalen systeem	Notitie toegevoegd: "Automatische e-mail bij afhandelen is verzonden aan de melder."
Gewijzigd op 12-05-2025 om 14:21:14 door 5.1, 2, e @amsterdam.nl	Status gewijzigd naar: Afgehandeld "We hebben het vuil daar opgeruimd. Fijn dat u met ons hebt meegedacht. Bedankt voor uw melding."
Gewijzigd op 11-05-2025 om 07:30:16 door info@iasset.nl	Status gewijzigd naar: Extern: verzoek tot afhandeling "Uitgevoerd - Is opgeruimd en schoongemaakt."
Gewijzigd op 06-05-2025 om 08:48:25 door info@iasset.nl	Status gewijzigd naar: In afwachting van behandeling
Gewijzigd op 06-05-2025 om 08:47:58 door 5.1, 2, e @amsterdam.nl	Categorie gewijzigd naar: Veeg- / zwerfvuil
Gewijzigd op 06-05-2025 om 08:47:58 door 5.1, 2, e @amsterdam.nl	Status gewijzigd naar: Gemeld
Gewijzigd op 03-05-2025 om 10:26:43 door Signalen systeem	Notitie toegevoegd: "Bijlage toegevoegd door melder: image_o6u8mRS.jpg"
Gewijzigd op 03-05-2025 om 10:26:42 door Signalen systeem	Notitie toegevoegd: "Automatische e-mail bij registratie van de melding is verzonden aan de melder."
Gewijzigd op 03-05-2025 om 10:26:42 door Signalen systeem	Type gewijzigd naar: Melding
Gewijzigd op 03-05-2025 om 10:26:42 door Signalen systeem	Urgentie gewijzigd naar: Normaal
Gewijzigd op 03-05-2025 om 10:26:42 door Signalen systeem	Categorie gewijzigd naar: Huisafval
Gewijzigd op 03-05-2025 om 10:26:42 door Signalen systeem	Servicebelofte: "Wij gaan aan het werk met uw melding. U hoort binnen 3 dagen wat wij hebben gedaan."

Gewijzigd op 03-05-2025 om 10:26:42 door Signalen systeem	Status gewijzigd naar: Gemeld
Gewijzigd op 03-05-2025 om 10:26:42 door Signalen systeem	Locatie gewijzigd naar: "Stadsdeel: Centrum Amstel 5.1, 2, e Amsterdam"