

Voorgevel (Ongewijzigd)

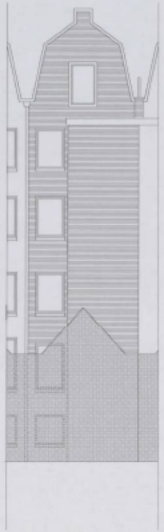

Achtergevel Bestaand



Binnenplaatsgevel Bestaand

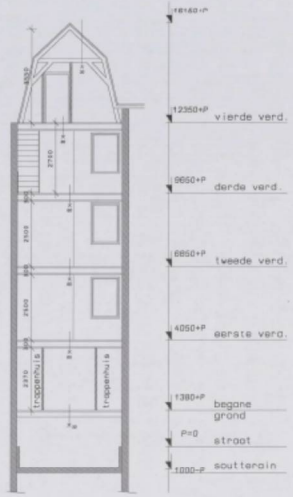


Doorsnede AA (Ongewijzigd)

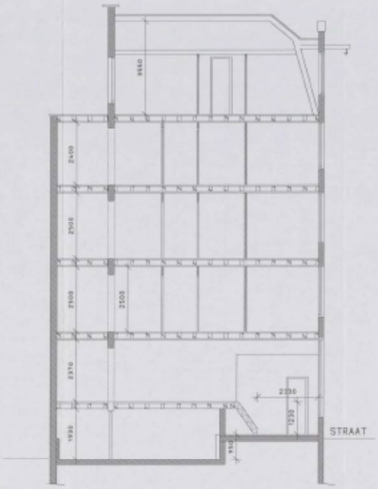


Doorsnede BB Bestaand



Achtergevel Nieuw



Binnenplaatsgevel Nieuw

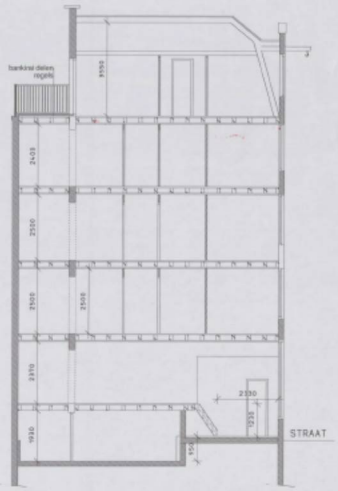


Doorsnede BB Nieuw

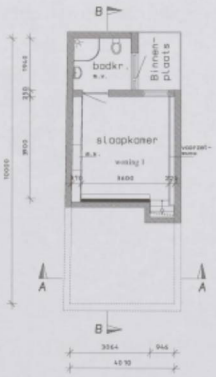


Soutterain (Ongewijzigd)

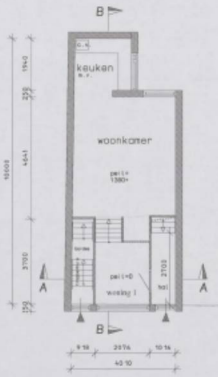


Beganegrond (Ongewijzigd)

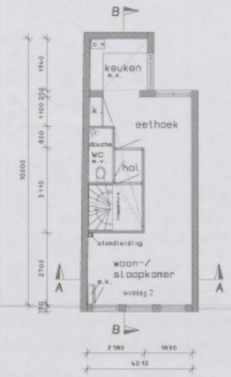


1e Verdieping (Ongewijzigd)

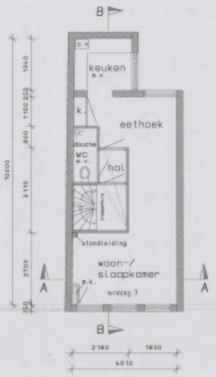


2e Verdieping (Ongewijzigd)

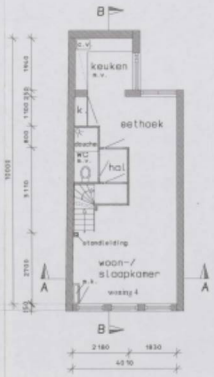


3e Verdieping (Ongewijzigd)




4e Verdieping Bestaand

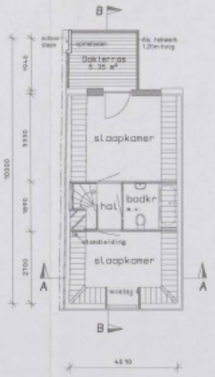


4e Verdieping Nieuw






Situatie 1:1000
Fokke Simonszstraat 18
Kadas. bekend gem. Amsterdam
Sectie: II nr. 11250

N

81-05-0214 Dossier 31529

81-05-0214
26 MEI 2005

| | | | |
|---|---|---|---|
| Opdrachtgever : Pinnacle BV | | Project: Dakterras | |
| | | Onderdeel: Best/Nieuwe toestand | |
| Ontwerp - Teken en Projectburo [redacted] T.T. Vasumweg 18-1 1033 SC AMSTERDAM Tel. 020-6886841 Fax. 020-4861992 | | Plaats: Fokke Simonszstraat 18 Amsterdam | |
| | Getekend | P.S. | Wijz. |
| | Datum | 26-04-2005 | 23-05-2005 |
| | Tekening | 05-238-Do1 | |
| | Schaal | 1:100 | |