

Voorgevel

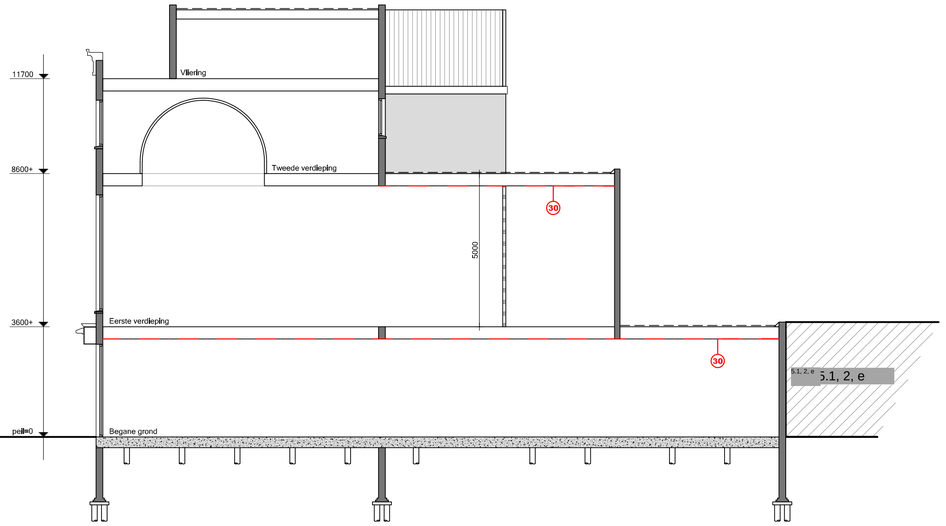

Doorsnede A-A

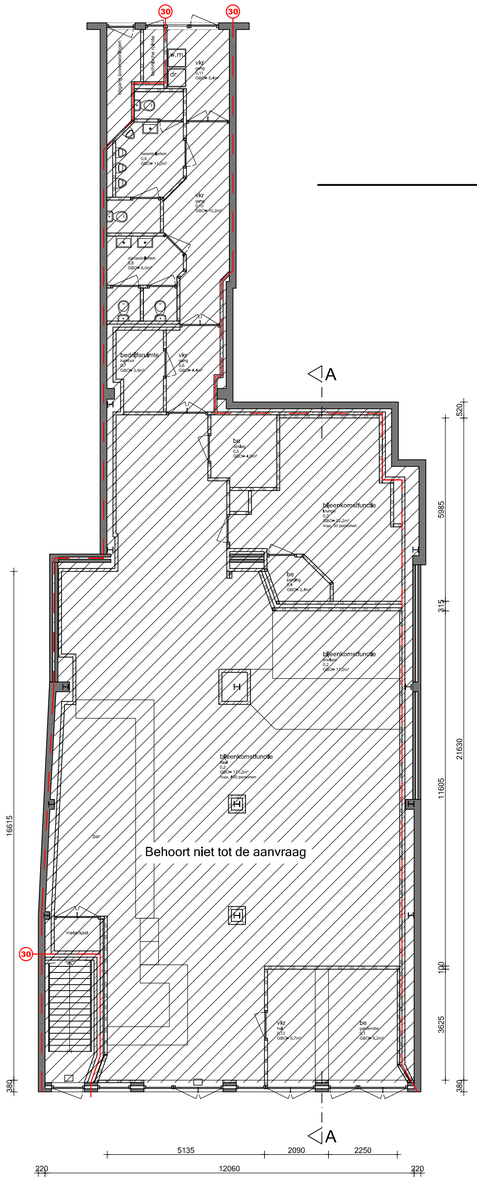

Begane grond

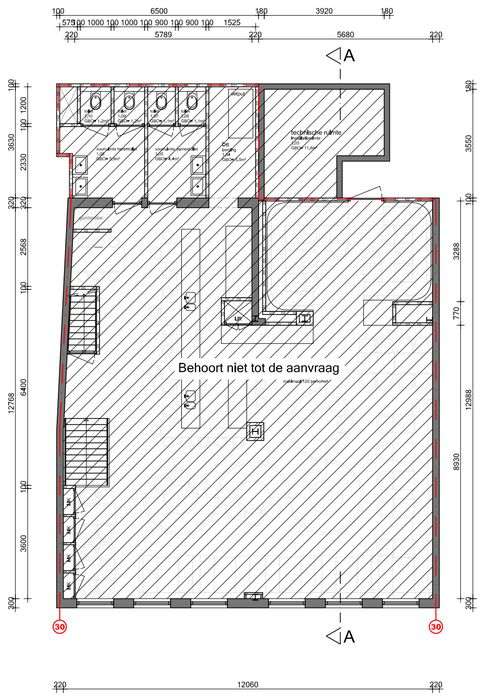

Eerste verdieping

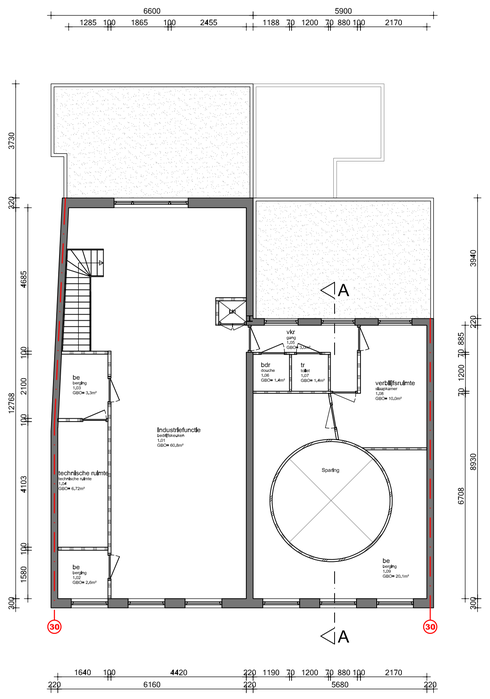

Tweede verdieping

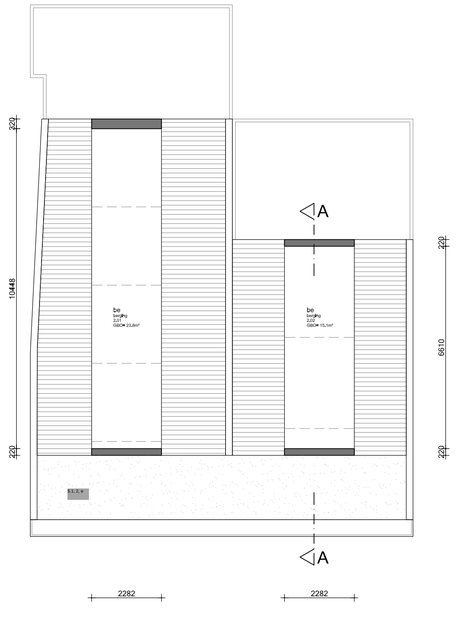

Vliering

Behoort bij besluit

BWT 3894435
Gemerkt 02

Gemeente Amsterdam
Centrum

Renvooi

- bestaand metselwerk
- nieuw metselwerk
- lichte bouwsteen (bestaand)
- lichte bouwsteen (nieuw)
- hsb/metal stud wand
- isolatie
- houten vloer
- beton
- kozijn met glas
- deurkozijn binnendeur
- deurkozijn buitendeur
- deurkozijn w.b.d.b.o. 30
- deurkozijn zelfsluitend
- radiator
- rookmelder conform NEN 2555
- videofoon/halofoon
- w.b.d.b.o. 30
- w.b.d.b.o. 60
- mechanische ventilatie
- natuurlijke ventilatie
- ventilatie
- standleiding
- hemelwaterafvoer
- salartube
- riolering
- vbr verblijfsruimte
- vkr verkeersruimte
- be bergruimte
- mk meterkast
- dl daklicht
- wm wasmachine
- dr droger
- cv centrale verwarming
- rga rookgasafvoer
- ltv luchttoevoer t.b.v. CV



Situatie:
Kadastraal bekend: Gemeente Amsterdam
Sectie: E
Nummer: 9243

Maatvoering:
Alle maten in het werk controleren en eventueel in overleg aanpassen aan bestaande bebouwing.

AVB
Willem Beukelsstraat 35-hs
1097 CR Amsterdam
T: 020-6403306
E: info@avbmail.nl
www.amsterdamsvastgoedbeheer.nl

Werk:
Korte Leidsedwarsstraat 49 te Amsterdam

Opdrachtgever:
The Waterhole

Onderwerp:
Bestaande situatie

Datum:
14 augustus 2018

Datum gewijzigd:
A:
B:
C:
D:

Schaal:
1:100

Formaat:
A1

Getekend:
RS

Tekeningnummer:
B10