Noodbevel verboden demonstratie 2 januari 2022

DE BURGEMEESTER VAN AMSTERDAM

Gelet op artikel 175 Gemeentewet, en gezien het besluit van de burgemeester, in afstemming met de driehoek, om geen demonstraties toe te staan op het Museumplein en de omgeving;

Overwegende dat,

- Ik wegens gevaar voor de volksgezondheid en ter voorkoming van wanordelijkheden op grond van artikel 7 Wet openbare manifestaties de voor 2 januari 2022 aangekondigde demonstratie 'Samen voor Nederland' heb verboden;
- De politie over informatie beschikt dat op zondagmiddag 2 januari de niet toegestane manifestatie toch plaatsvindt op het Museumplein;
- Oproepen hiertoe ook op meerdere *social media* kanalen zijn en worden verspreid;
- Enkele honderden personen met het kennelijke doel deel te nemen aan de verboden demonstratie zich reeds op het Museumplein bevinden;
- De politie over informatie beschikt dat er verschillende personen of groepen zijn, waaronder mogelijk verschillende 'defendgroepen', harde kern voetbalsupporters, of anderen, die zich met wapens (slagwapens c.q. ploertendoders en vechthandschoenen) onder de demonstranten willen mengen en dat zij uit zijn op ongeregeldheden en bereid zijn geweld te gebruiken;
- Dat uit het verleden is gebleken dat dergelijke personen of groepen zich eerder bij de demonstratie van de organisatie hebben aangesloten en dat door hen geweld tegen de politie is gebruikt d.m.v. trottoirstenen, slagwapens, ploertendoder, stokken, zwaar vuurwerk en verstevigde vechthandschoenen etc;
- Dat uit het bovenstaande blijkt dat er rondom de verboden demonstratie een verhoogde kans bestaat op confrontaties met personen die mogelijk in het bezit zijn van wapens en dat derhalve gevreesd moet worden voor ernstige verstoring van de openbare orde door de aanwezigheid van wapens;
- Er in een voertuig, die op weg was richting Amsterdam, drie personen zijn aangetroffen, die bivakmutsen bij zich hadden en een van hen een verboden wapen bij zich bleek te dragen, hetgeen het informatiebeeld van de politie onderschrijft;
- De beschikbare juridische instrumenten onvoldoende toereikend zijn om een adequaat veiligheidsniveau te garanderen en verdere verstoringen van de openbare orde te voorkomen;
- Het daarom noodzakelijk is om ter handhaving van de openbare orde, de gezondheid en ter bescherming van de veiligheid voor personen en goederen, maatregelen te treffen in de vorm van een noodbevel.

Gelet op:

Artikel 175, eerste lid van de Gemeentewet volgens welke bepaling in geval van oproerige beweging, van ernstige wanordelijkheden van rampen of zware ongevallen, dan wel ernstige vrees voor het ontstaan daarvan, de burgemeester bevoegd is alle bevelen te geven die hij ter handhaving van de openbare orde of ter beperking van gevaar nodig acht.

BEVEELT

personen of groepen die zich kenbaar maken, herkend worden of manifesteren als aanhanger van 'defendgroepen', of harde kern voetbalsupporters, of waarvan anderszins door houding, kleding, uitrusting, gedragingen of uit andere informatie duidelijk is dat zij onderdeel uitmaken van een georganiseerde groep, die zich richting Amsterdam begeven met het kennelijke doel de openbare orde te verstoren of daartoe aan te zetten

- Zich op eerste aanzegging van de politie verwijderd te houden uit het in het bijgevoegde kaartje aangegeven gebied, en zich te begeven in een door de politie aangegeven richting of locatie, al dan niet met medeneming van voertuigen, voorwerpen, stoffen en goederen die een gevaar vormen voor de openbare orde of de veiligheid;
- Alle aanwijzingen, gegeven door de politie in het belang van de openbare orde, gezondheid of veiligheid van personen en goederen, dan wel ter beperking van gevaar, terstond en stipt op te volgen;
- Middelen die ingezet kunnen worden om verzet te plegen of weerstand te bieden, zoals stokken, bij eerste aanzegging af te geven aan politie;
- Identificatie niet te bemoeilijken door het dragen van bivakmutsen, helmen, sjaals of andere methoden en middelen.

Dit noodbevel is afgegeven op 2 januari 2022 om circa 11.15 uur, en geldt tot 23:59 uur.

Amsterdam, 10 januari 2022

De burgemeester van Amsterdam,
Femke Halsema

Op grond van de Algemene Wet Bestuursrecht kan binnen 6 weken na deze beschikking een bezwaarschrift worden ingediend bij de burgemeester, Postbus 202, 1000 AE Amsterdam. Het indienen van een bezwaarschrift schorst de werking van deze beschikking niet. U kunt een verzoek tot het treffen van een voorlopige voorziening (schorsing) indienen bij de Voorzieningenrechter van de Rechtbank Amsterdam, Postbus 75850, 1070 AW Amsterdam.

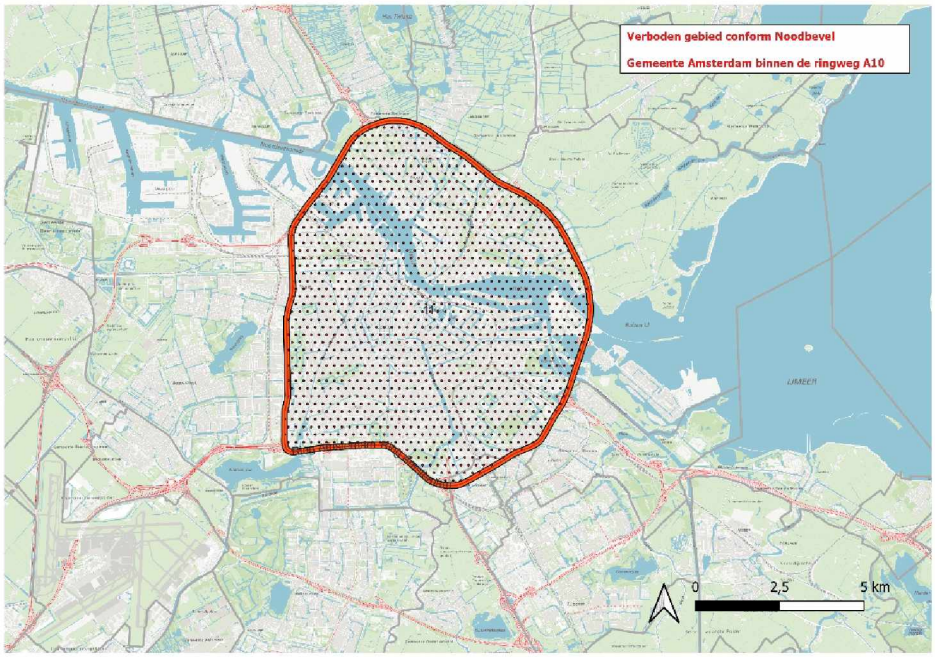

Op grond van de Algemene Wet Bestuursrecht kan binnen 6 weken na deze beschikking een bezwaarschrift worden ingediend bij de burgemeester, Postbus 202, 1000 AE Amsterdam. Het indienen van een bezwaarschrift schorst de werking van deze beschikking niet. U kunt een verzoek tot het treffen van een voorlopige voorziening (schorsing) indienen bij de Voorzieningenrechter van de Rechtbank Amsterdam, Postbus 75850, 1070 AW Amsterdam.