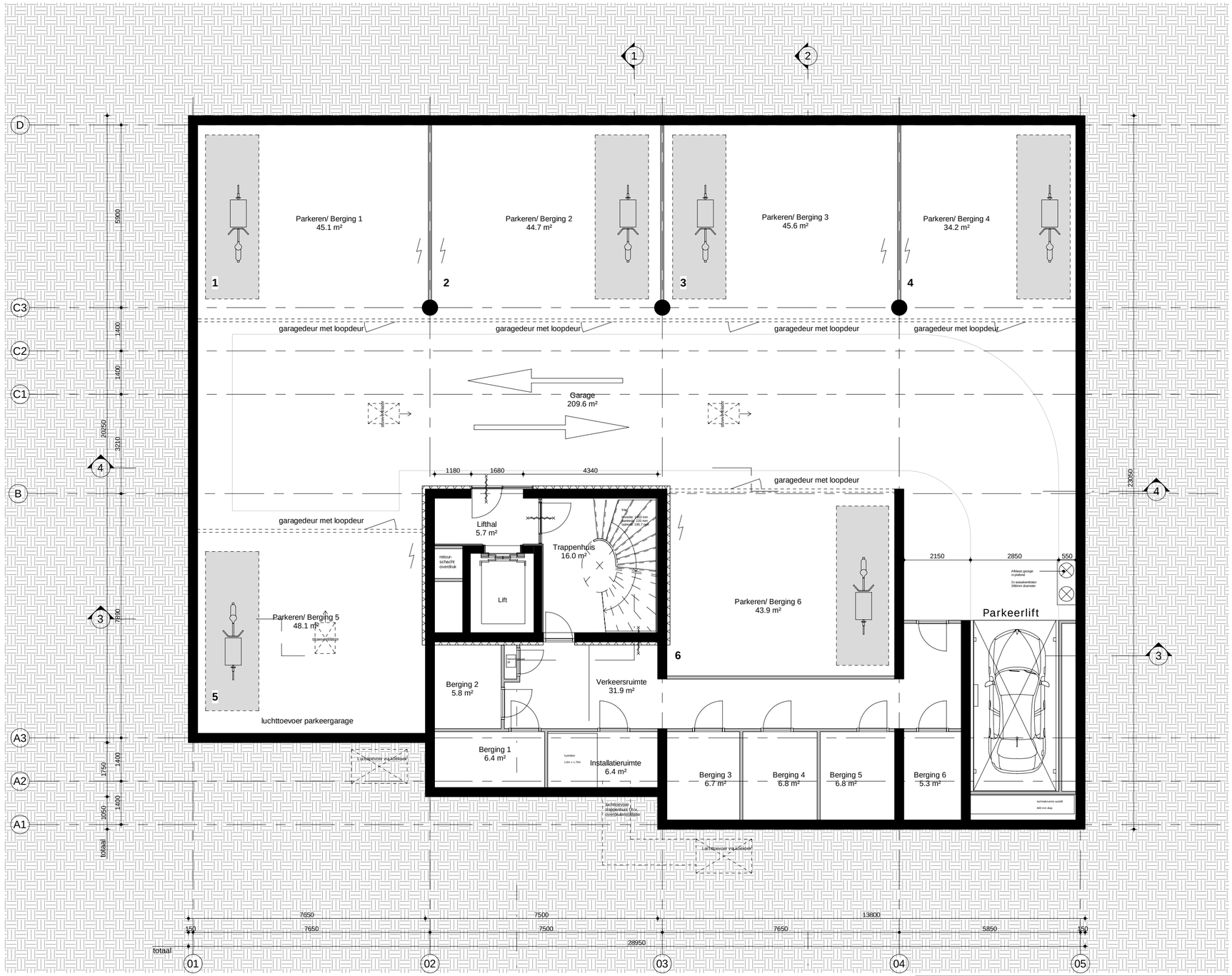

RENVOOI

MATERIALEN
- beton, dikte conform tekening
- isolatie
- lichte scheidingswand

- zelfsluitende deur
- deur 30 min. WBDBO
- deur 60 min. WBDBO

- woningentree
- hoofdentree

ALGEMEEN

-Voor verdere informatie zie 333-99-007 Bouwbesluit

Wijzigingen t.o.v. Bouwaanvraag

Kelderbak:
- Geen wijzigingen

Bouwvlak:
- *De toevoegingen van 2 erkers aan de voorgevel*
- *Het herpositioneren van de uitbouwen aan de achtergevel*

Maaiveld:
- *Aanpassing type en hoogte erfscheiding*

Gevel:
- *Open dicht verhouding is gewijzigd*
- *Glazen hoeken zijn komen te vervallen*
- *Detaillering gevel is deels gewijzigd*
-

Trappenhuis:
- *De toegang naar het dakterras is verplaatst*

MVSA Architects

MVSA b.v.

P.O. Box 2737
1000 CS Amsterdam
The Netherlands

tel. +31 205319800
office@mvsa.nl
www.mvsa-architects.com

project

Van Eeghenstraat 70-72

opdrachtgever	onderwerp	datum	gewijzigd	projectnummer
Black Tulip Settlement	8. bijlage 8.01_plattegronden	19-06-2019	a. 25-09-2020 b. 30-06-2021 c. d. e. f. g. h.	18333
	onderdeel kelder plattegronden	schaal 1:100		formaat A2
	fase WABO	status definitief		tekeningnummer 8.01 _ -02

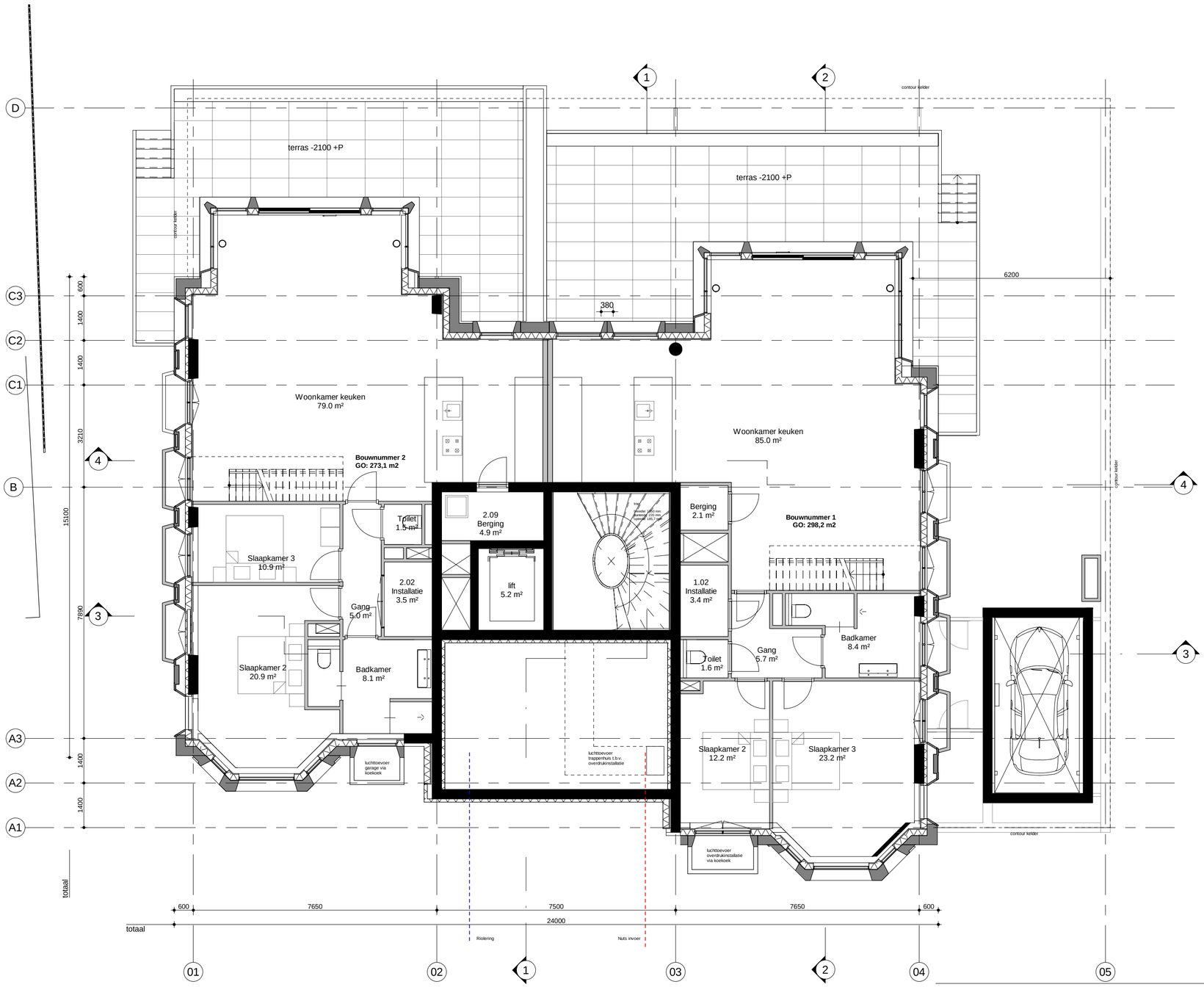

RENVOOI

MATERIALEN
- beton, dikte conform tekening
- isolatie
- lichte scheidingswand

- zelfsluitende deur
- deur 30 min. WBDBO
- deur 60 min. WBDBO

- woningentree
- hoofdentree

ALGEMEEN

-Voor verdere informatie zie 333-99-007 Bouwbesluit

Wijzigingen t.o.v. Bouwaanvraag

Kelderbak:
- Geen wijzigingen

Bouwlak:
- *De toevoegingen van 2 erkers aan de voorgevel*
- *Het herpositioneren van de uitbouwen aan de achtergevel*

Maaiveld:
- *Aanpassing type en hoogte erfscheiding*

Gevel:
- *Open dicht verhouding is gewijzigd*
- *Glazen hoeken zijn komen te vervallen*
- *Detaillering gevel is deels gewijzigd*
-

Trappenhuis:
- *De toegang naar het dakterras is verplaatst*

MVSA Architects

MVSA b.v.

P.O. Box 2737
1000 CS Amsterdam
The Netherlands

tel. +31 205319800
office@mvsa.nl
www.mvsa-architects.com

project
Van Eeghenstraat 70-72

opdrachtgever
Black Tulip Settlement

onderwerp
8. bijlage
8.01_plattegronden

onderdeel
park niveau
plattegronden

fase
WABO

datum
19-06-2019

schaal
1:100

status
definitief

gewijzigd
a. 25-09-2020
b. 30-06-2021
c.
d.
e.
f.
g.
h.

projectnummer
18333

formaat
A2

tekeningnummer
8.01 _-01

Bomencompensatie wordt in tuinontwerp opgenomen

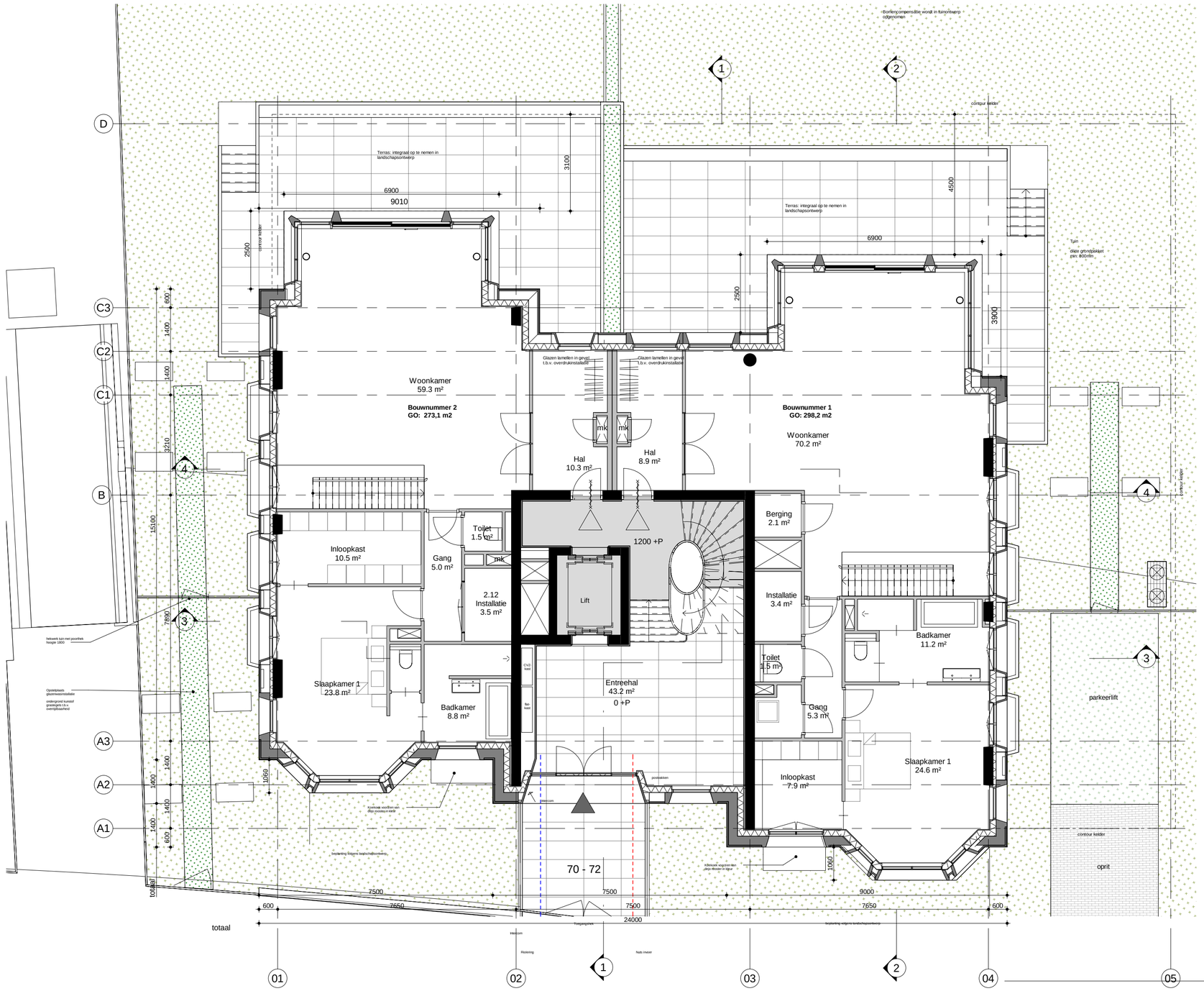

RENVOOI

MATERIALEN
- beton, dikte conform tekening
- isolatie
- lichte scheidingswand

- zelfsluitende deur
- deur 30 min. WBDBO
- deur 60 min. WBDBO

- woningentree
- hoofdentree

ALGEMEEN

-Voor verdere informatie zie 333-99-007 Bouwbesluit

Wijzigingen t.o.v. Bouwaanvraag

Kelderbak:
- Geen wijzigingen

Bouwlak:
- *De toevoegingen van 2 erkers aan de voorgevel*
- *Het herpositioneren van de uitbouwen aan de achtergevel*

Maaiveld:
- *Aanpassing type en hoogte erfscheiding*

Gevel:
- *Open dicht verhouding is gewijzigd*
- *Glazen hoeken zijn komen te vervallen*
- *Detaillering gevel is deels gewijzigd*
-

Trappenhuis:
- *De toegang naar het dakterras is verplaatst*

MVSA Architects

MVSA b.v.

P.O. Box 2737
1000 CS Amsterdam
The Netherlands

tel. +31 205319800
office@mvsa.nl
www.mvsa-architects.com

project
Van Eeghenstraat 70-72

opdrachtgever
Black Tulip Settlement

onderwerp
8. bijlage 8.01_plattegronden

onderdeel
beletage plattegronden

fase
WABO

datum
19-06-2019

schaal
1:100

status
definitief

gewijzigd
a. 25-09-2020
b. 30-06-2021
c.
d.
e.
f.
g.
h.

projectnummer
18333

formaat
A2

tekeningnummer
8.01_00

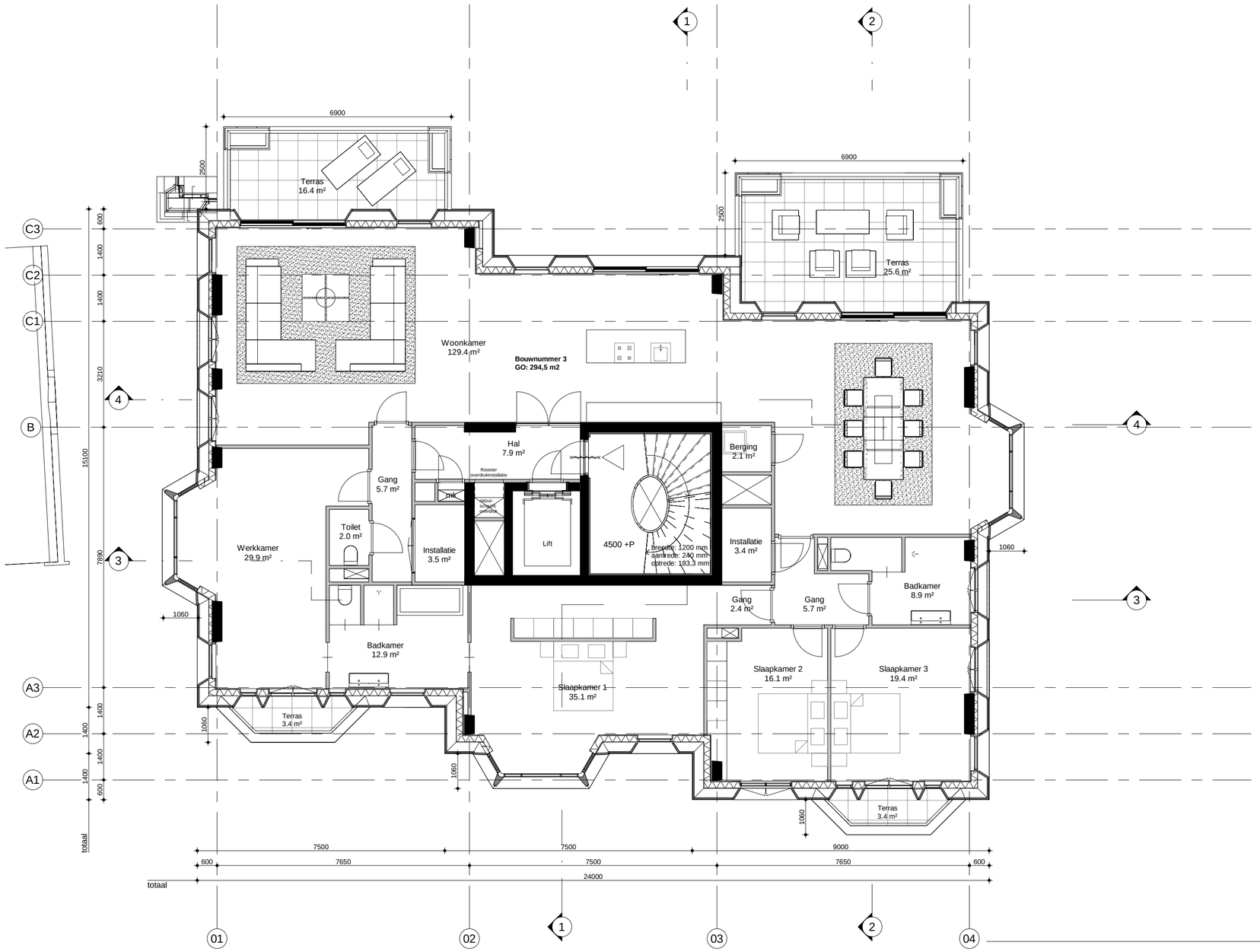

RENVOOI

MATERIALEN
- beton, dikte conform tekening
- isolatie
- lichte scheidingswand

- zelfsluitende deur
- deur 30 min. WBDBO
- deur 60 min. WBDBO

- woningentree
- hoofdentree

ALGEMEEN

-Voor verdere informatie zie 333-99-007 Bouwbesluit

Wijzigingen t.o.v. Bouwaanvraag

Kelderbak:
- Geen wijzigingen

Bouwlak:
- *De toevoegingen van 2 erkers aan de voorgevel*
- *Het herpositioneren van de uitbouwen aan de achtergevel*

Maaiveld:
- *Aanpassing type en hoogte erfscheiding*

Gevel:
- *Open dicht verhouding is gewijzigd*
- *Glazen hoeken zijn komen te vervallen*
- *Detaillering gevel is deels gewijzigd*
-

Trappenhuis:
- *De toegang naar het dakterras is verplaatst*

MVSA Architects

MVSA b.v.

P.O. Box 2737
1000 CS Amsterdam
The Netherlands

tel. +31 205319800
office@mvsa.nl
www.mvsa-architects.com

project
Van Eeghenstraat 70-72

opdrachtgever
Black Tulip Settlement

onderwerp
8. bijlage
8.01_plattegronden

onderdeel
eerste verdieping
plattegronden

fase
WABO

datum
19-06-2019

schaal
1:100

status
definitief

gewijzigd
a. 25-09-2020
b. 30-06-2021
c.
d.
e.
f.
g.
h.

projectnummer
18333

formaat
A2

tekeningnummer
8.01_01

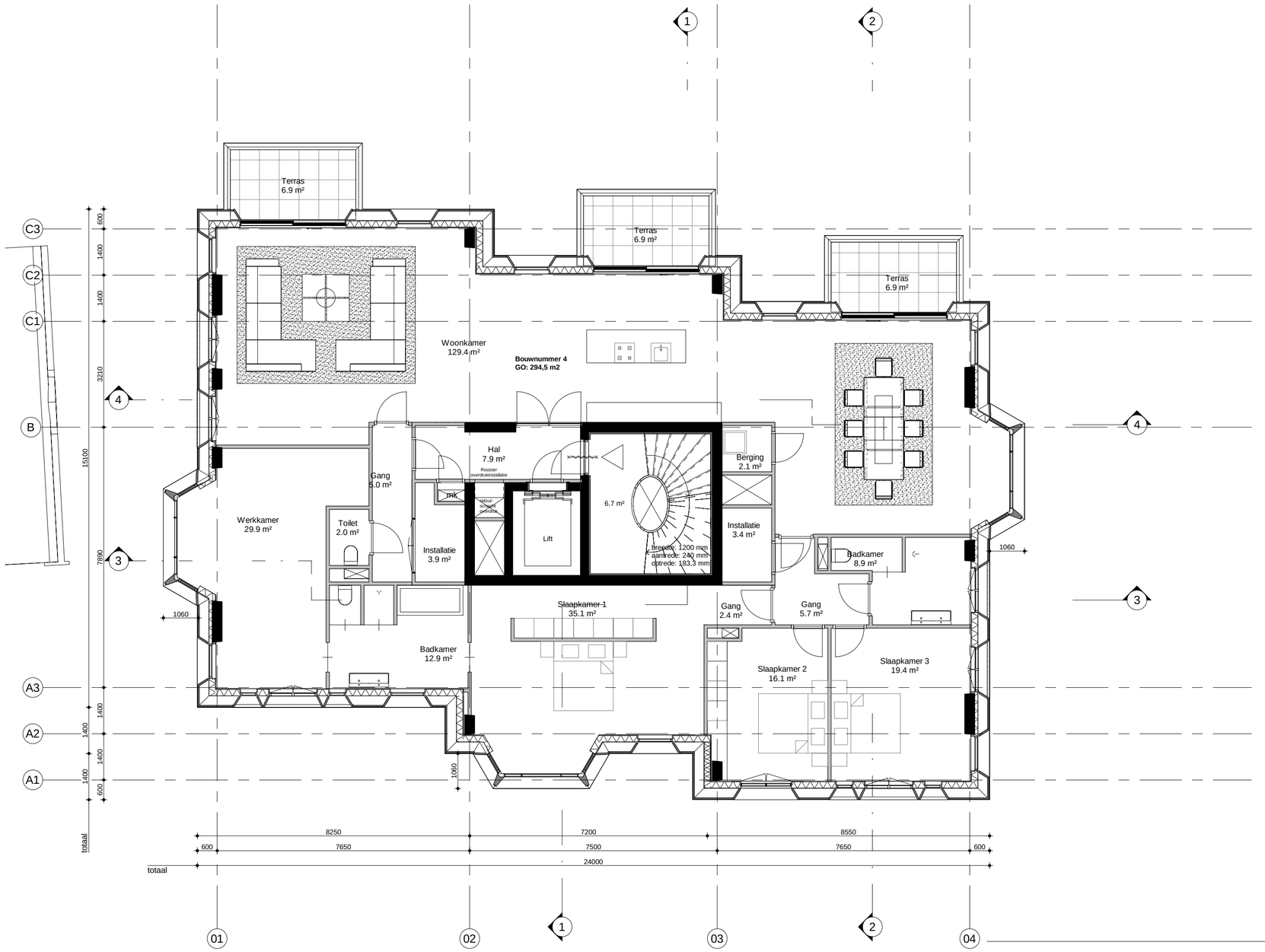

RENVOOI

MATERIALEN
- beton, dikte conform tekening
- isolatie
- lichte scheidingswand

- zelfsluitende deur
- deur 30 min. WBDBO
- deur 60 min. WBDBO

- woningentree
- hoofdentree

ALGEMEEN

-Voor verdere informatie zie 333-99-007 Bouwbesluit

Wijzigingen t.o.v. Bouwaanvraag

Kelderbak:
- Geen wijzigingen

Bouwlak:
- *De toevoegingen van 2 erkers aan de voorgevel*
- *Het herpositioneren van de uitbouwen aan de achtergevel*

Maaiveld:
- *Aanpassing type en hoogte erfscheiding*

Gevel:
- *Open dicht verhouding is gewijzigd*
- *Glazen hoeken zijn komen te vervallen*
- *Detaillering gevel is deels gewijzigd*
-

Trappenhuis:
- *De toegang naar het dakterras is verplaatst*

MVSA Architects

MVSA b.v.

P.O. Box 2737
1000 CS Amsterdam
The Netherlands

tel. +31 205319800
office@mvsa.nl
www.mvsa-architects.com

project
Van Eeghenstraat 70-72

opdrachtgever
Black Tulip Settlement

onderwerp
8. bijlage
8.01_plattegronden

onderdeel
tweede verdieping
plattegronden

fase
WABO

datum
19-06-2019

schaal
1:100

status
definitief

gewijzigd
a. 25-09-2020
b. 30-06-2021
c.
d.
e.
f.
g.
h.

projectnummer
18333

formaat
A2

tekeningnummer
8.01_02

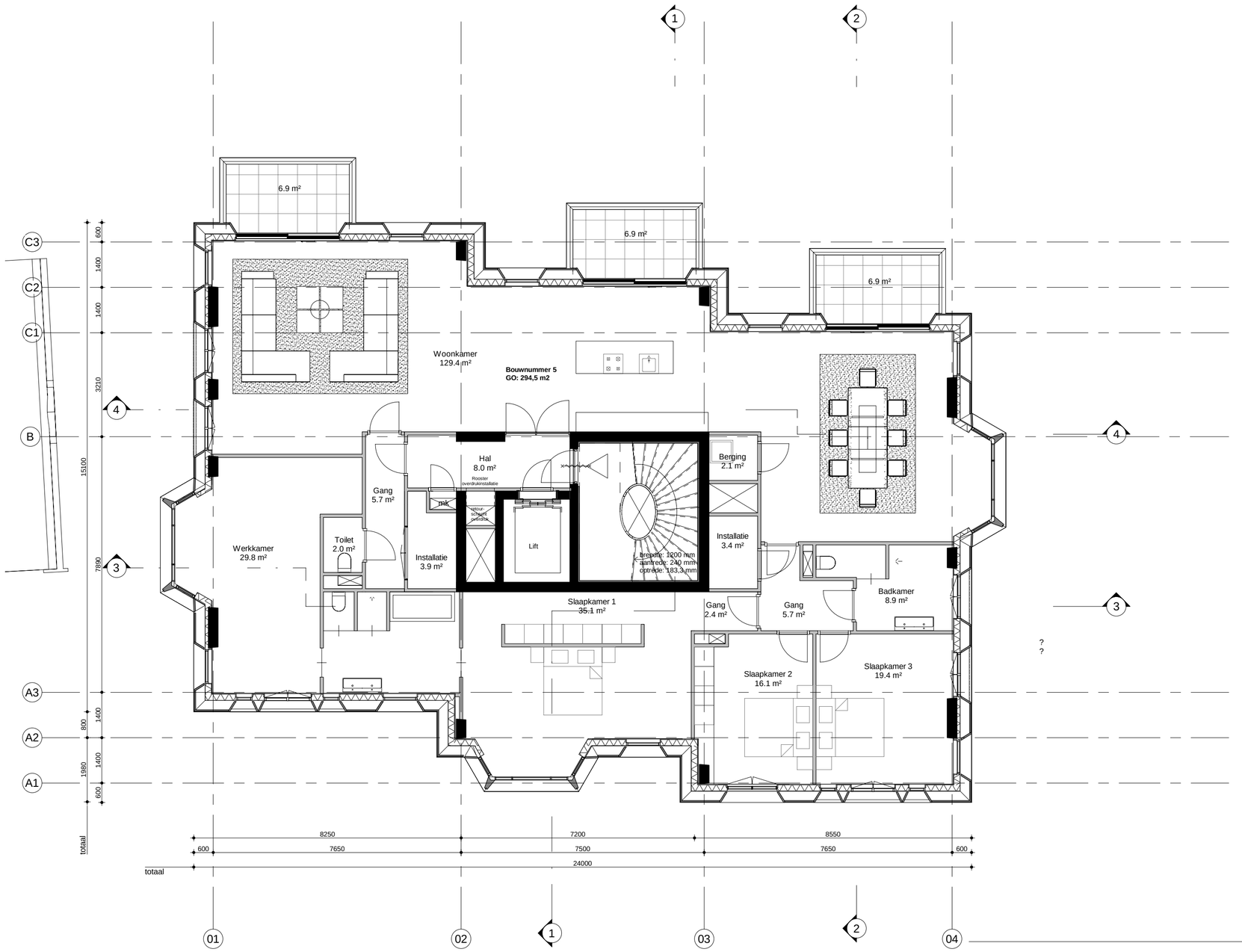

RENVOOI

MATERIALEN
- beton, dikte conform tekening
- isolatie
- lichte scheidingswand

- zelfsluitende deur
- deur 30 min. WBDBO
- deur 60 min. WBDBO

- woningentree
- hoofdentree

ALGEMEEN

-Voor verdere informatie zie 333-99-007 Bouwbesluit

Wijzigingen t.o.v. Bouwaanvraag

Kelderbak:
- Geen wijzigingen

Bouwvlak:
- *De toevoegingen van 2 erkers aan de voorgevel*
- *Het herpositioneren van de uitbouwen aan de achtergevel*

Maaiveld:
- *Aanpassing type en hoogte erfscheiding*

Gevel:
- *Open dicht verhouding is gewijzigd*
- *Glazen hoeken zijn komen te vervallen*
- *Detaillering gevel is deels gewijzigd*
-

Trappenhuis:
- *De toegang naar het dakterras is verplaatst*

MVSA Architects

MVSA b.v.

P.O. Box 2737
1000 CS Amsterdam
The Netherlands

tel. +31 205319800
office@mvsa.nl
www.mvsa-architects.com

project
Van Eeghenstraat 70-72

opdrachtgever
Black Tulip Settlement

onderwerp
8. bijlage 8.01_plattegronden

onderdeel
derde verdieping plattegronden

fase
WABO

datum
19-06-2019

schaal
1:100

status
definitief

gewijzigd
a. 25-09-2020
b. 30-06-2021
c.
d.
e.
f.
g.
h.

projectnummer
18333

formaat
A2

tekeningnummer
8.01_03

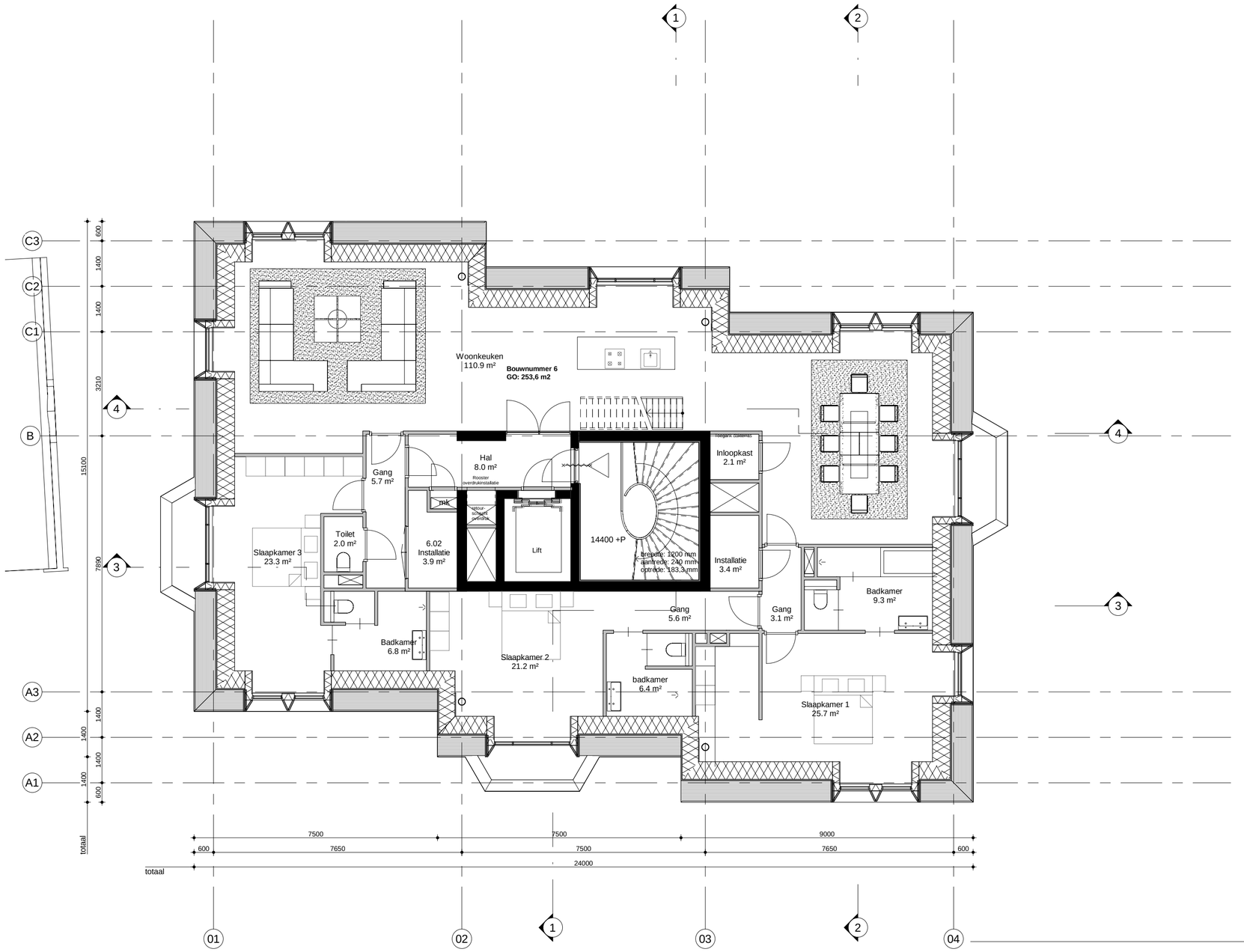

RENVOOI

MATERIALEN
beton, dikte conform tekening
isolatie
lichte scheidingswand

zelfsluitende deur
deur 30 min. WBDBO
deur 60 min. WBDBO

woningentree

hoofdentree

ALGEMEEN

-Voor verdere informatie zie 333-99-007 Bouwbesluit

Wijzigingen t.o.v. Bouwaanvraag

Kelderbak:
- Geen wijzigingen

Bouwlak:
- *De toevoegingen van 2 erkers aan de voorgevel*
- *Het herpositioneren van de uitbouwen aan de achtergevel*

Maaiveld:
- *Aanpassing type en hoogte erfscheiding*

Gevel:
- *Open dicht verhouding is gewijzigd*
- *Glazen hoeken zijn komen te vervallen*
- *Detaillering gevel is deels gewijzigd*
-

Trappenhuis:
- *De toegang naar het dakterras is verplaatst*

MVSA Architects

MVSA b.v.

P.O. Box 2737
1000 CS Amsterdam
The Netherlands

tel. +31 205319800
office@mvsa.nl
www.mvsa-architects.com

project
Van Eeghenstraat 70-72

opdrachtgever
Black Tulip Settlement

onderwerp
8. bijlage 8.01_plattegronden

onderdeel
vierde verdieping plattegronden

fase
WABO

datum
19-06-2019

schaal
1:100

status
definitief

gewijzigd
a. 25-09-2020
b. 30-06-2021
c.
d.
e.
f.
g.
h.

projectnummer
18333

formaat
A2

tekeningnummer
8.01_04

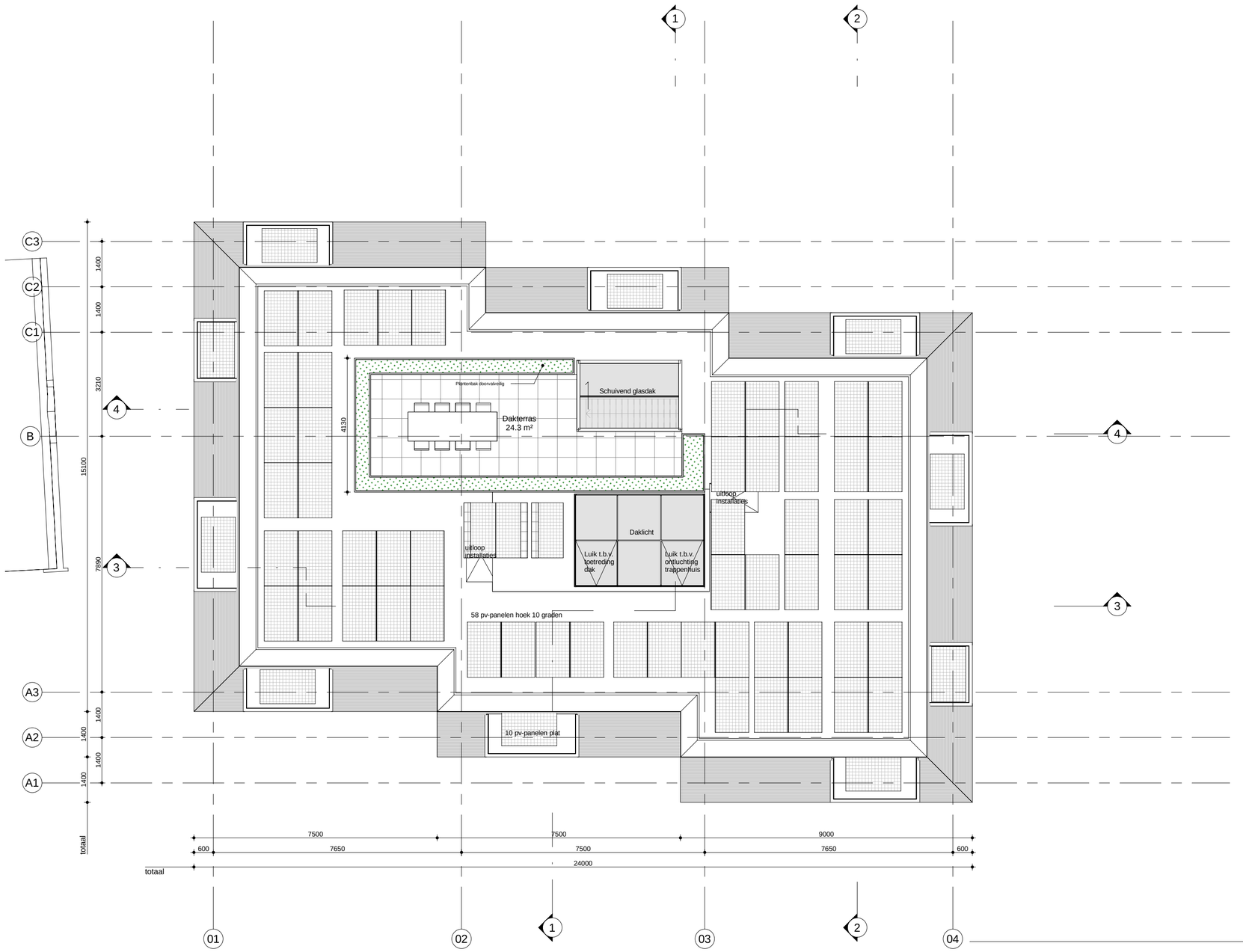

RENVOOI

MATERIALEN
- beton, dikte conform tekening
- isolatie
- lichte scheidingswand

- zelfsluitende deur
- deur 30 min. WBDBO
- deur 60 min. WBDBO

- woningentree
- hoofdentree

ALGEMEEN

-Voor verdere informatie zie 333-99-007 Bouwbesluit

Wijzigingen t.o.v. Bouwaanvraag

Kelderbak:
- Geen wijzigingen

Bouwlak:
- *De toevoegingen van 2 erkers aan de voorgevel*
- *Het herpositioneren van de uitbouwen aan de achtergevel*

Maaiveld:
- *Aanpassing type en hoogte erfscheiding*

Gevel:
- *Open dicht verhouding is gewijzigd*
- *Glazen hoeken zijn komen te vervallen*
- *Detaillering gevel is deels gewijzigd*
-

Trappenhuis:
- *De toegang naar het dakterras is verplaatst*

MVSA Architects

MVSA b.v.

P.O. Box 2737
1000 CS Amsterdam
The Netherlands

tel. +31 205319800
office@mvsa.nl
www.mvsa-architects.com

project
Van Eeghenstraat 70-72

opdrachtgever
Black Tulip Settlement

onderwerp
8. bijlage
8.01_plattegronden

onderdeel
dakterras
plattegronden

fase
WABO

datum
19-06-2019

schaal
1:100

status
definitief

gewijzigd
a. 25-09-2020
b. 30-06-2021
c.
d.
e.
f.
g.
h.

projectnummer
18333

formaat
A2

tekeningnummer
8.01_05