Hotel plantage Muidergracht 35a te Amsterdam
Hergebruik bestaande opstallen GEBOUW 2

onderwerp: Detailboek - OV-200 - principe details
Aanvraag Omgevingsvergunning
opdrachtgever: [redacted]
schaal: 1:5
datum: 21-04-2011
14-09-2011
01-12-2011
16-02-2012



Behoort bij de beschikking van
Het dagelijks bestuur van stadsdeel Centrum

NR: BWT 123855
Gemerkt: 09

Gemeente Amsterdam
Stadsdeel Centrum
[redacted]

KNEVEL ARCHITECTEN

Knevel Architecten BV
Schakelstraat 16
1014 AW Amsterdam
T: +31 (0)20 68 12 478
F: +31 (0)20 68 24 919
info@knevelarchitecten.nl
www.knevelarchitecten.nl

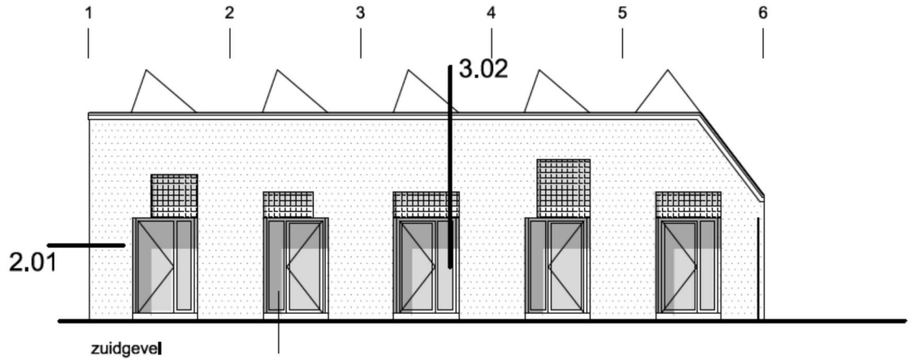

zuidgevel

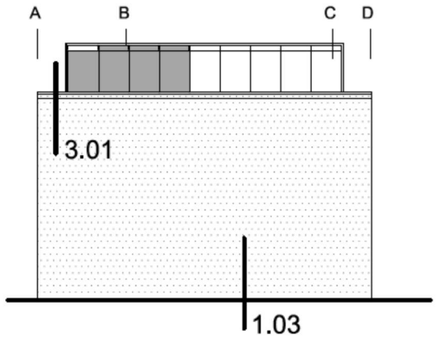

westgevel

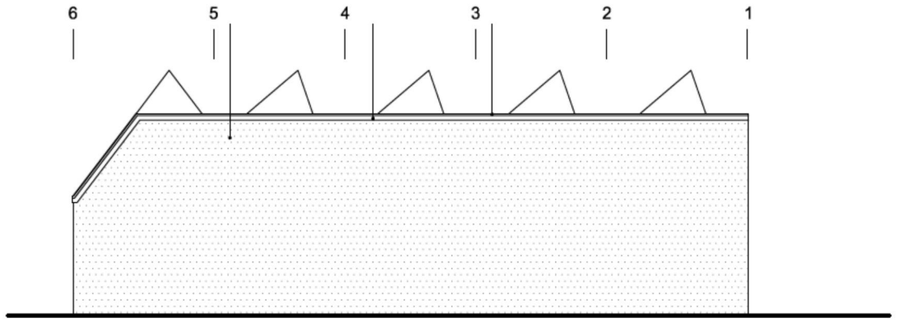

noordgevel

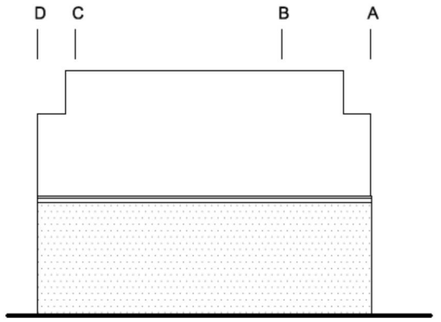

oostgevel

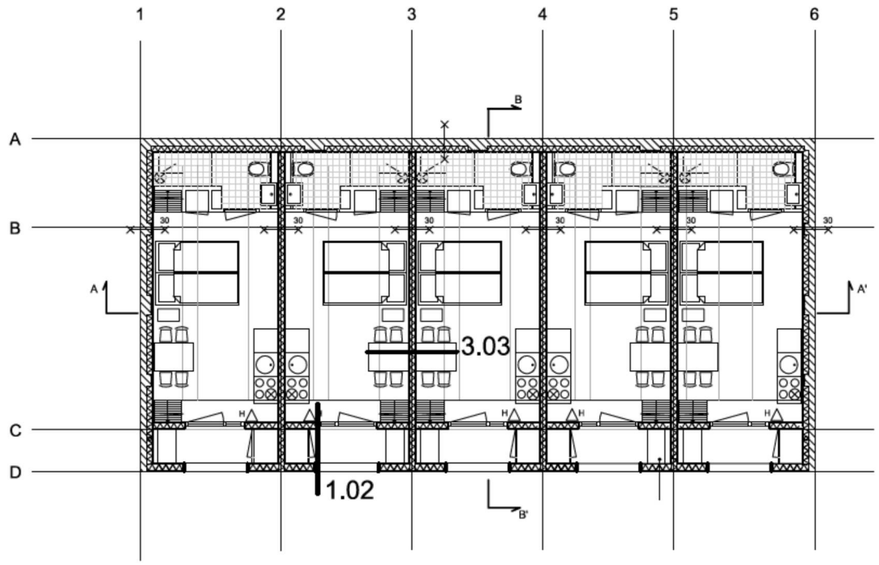

begane grond

code	PMA-oa		
schaal	-		
datum	21-04-2011		
gewijzigd	a 14-09-11	b 01-12-11	c 16-02-12
	d	e	f
	g	h	i
detail	0.01		

C

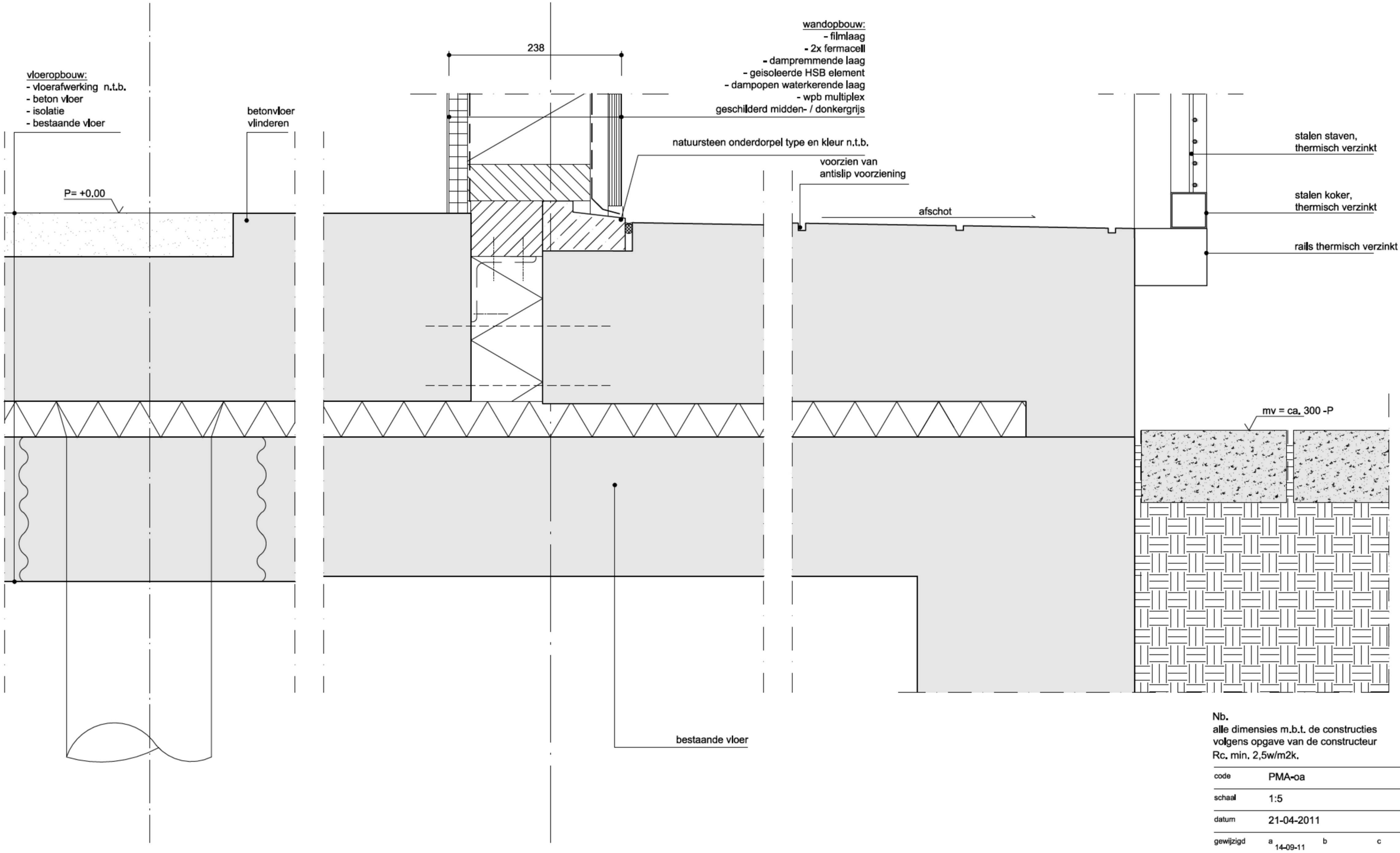

Nb.
alle dimensies m.b.t. de constructies volgens opgave van de constructeur
Rc. min. 2,5w/m2k.

code	PMA-oa		
schaal	1:5		
datum	21-04-2011		
gewijzigd	a 14-09-11	b	c
	d	e	f
	g	h	i
detail	1.01		

C

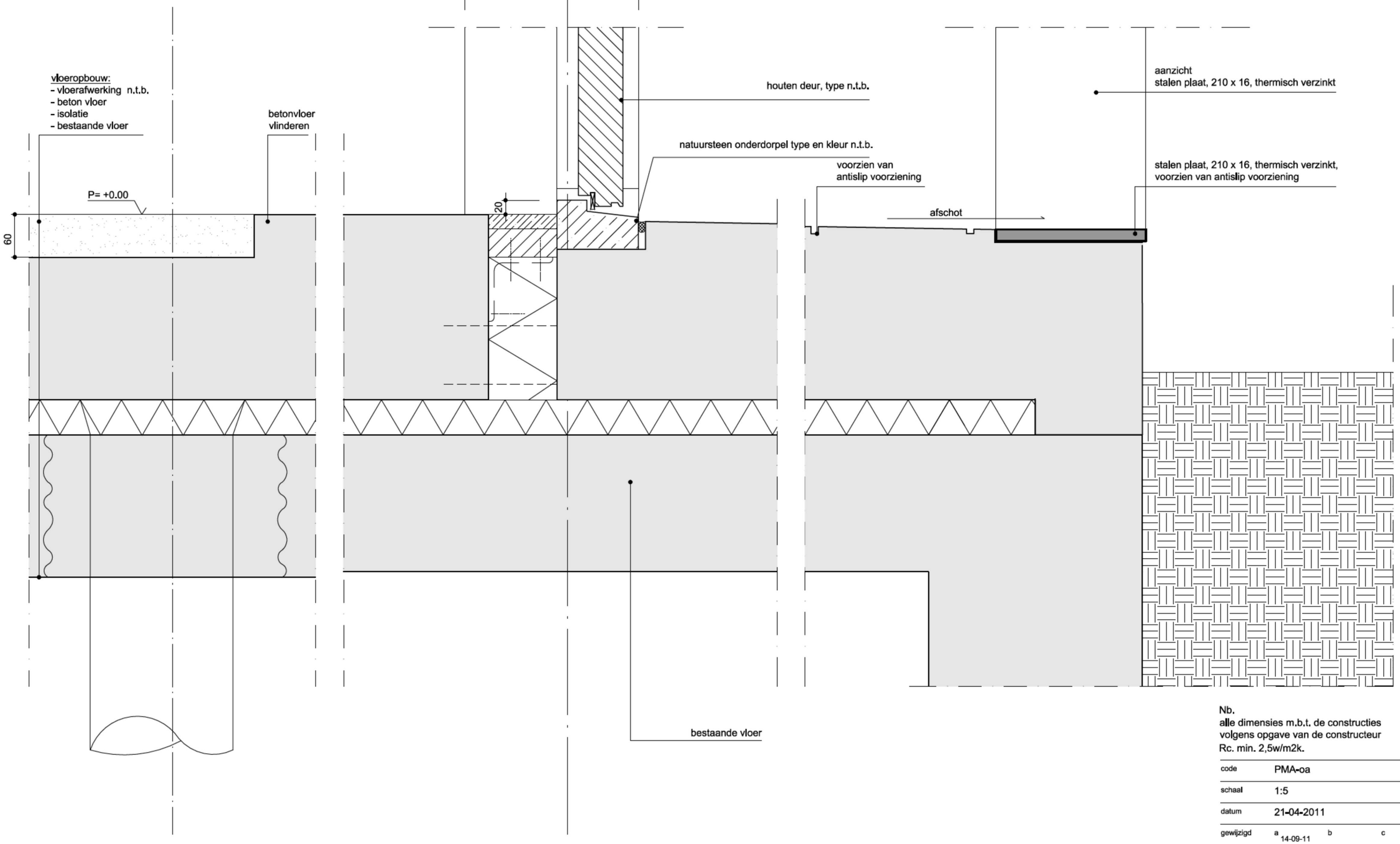

Nb.
alle dimensies m.b.t. de constructies
volgens opgave van de constructeur
Rc. min. 2,5w/m2k.

code	PMA-oa		
schaal	1:5		
datum	21-04-2011		
gewijzigd	a 14-09-11	b	c
	d	e	f
	g	h	i
detail	1.02		

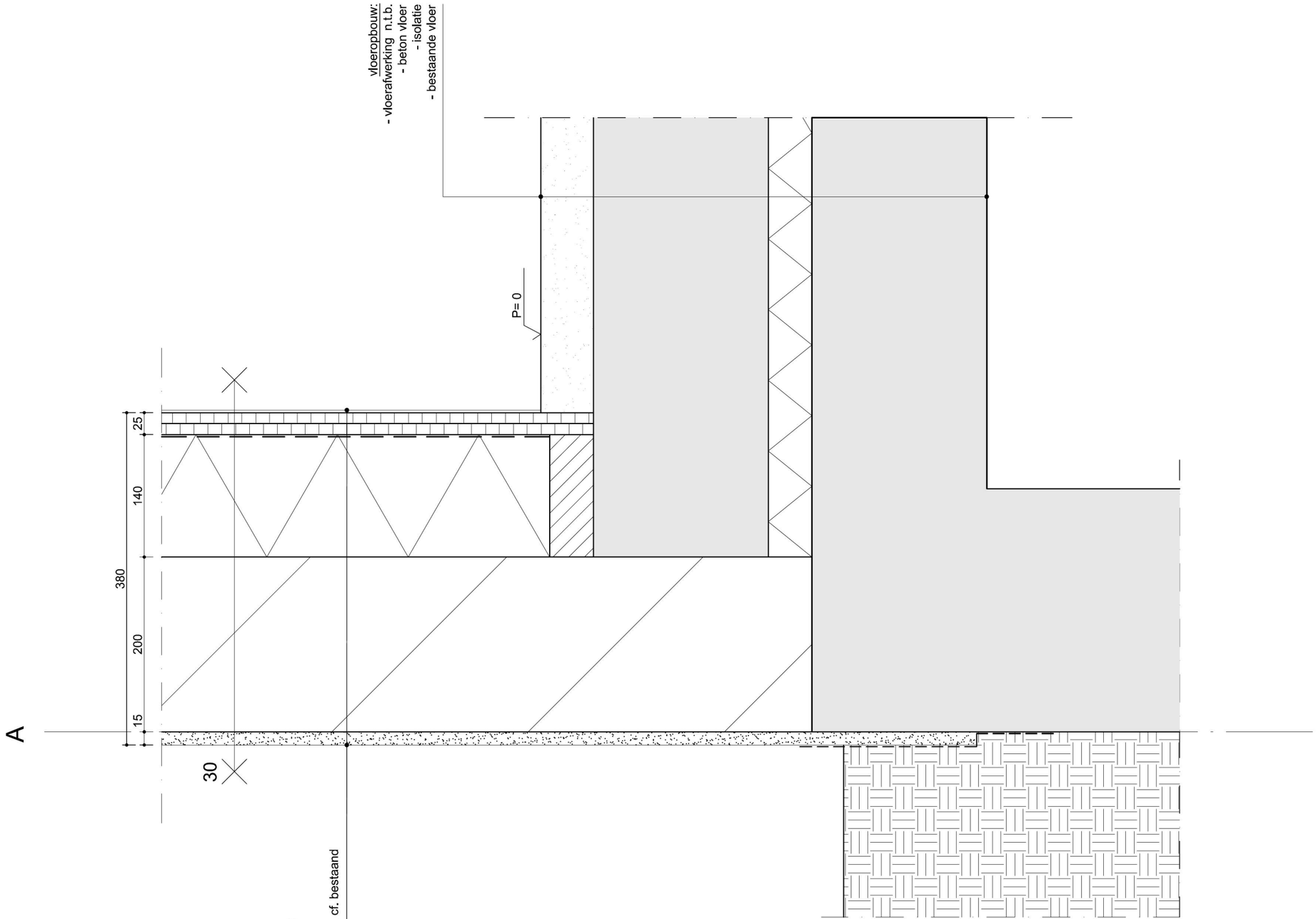

Nb.
alle dimensies m.b.t. de constructies
volgens opgave van de constructeur
Rc. min. 2,5w/m2k.

code	PMA-oa		
schaal	1:5		
datum	21-04-2011		
gewijzigd	a 14-09-11	b 16-02-12	c
	d	e	f
	g	h	i
detail	1.03		

C

wandopbouw:
- filmlaag
- 2x fermacell
- dampremmende laag
- geisoleerde HSB element
- dampopen waterkerende laag
- wpb multiplex
- pleisterwerk, lichtgrijs cf. bestaand

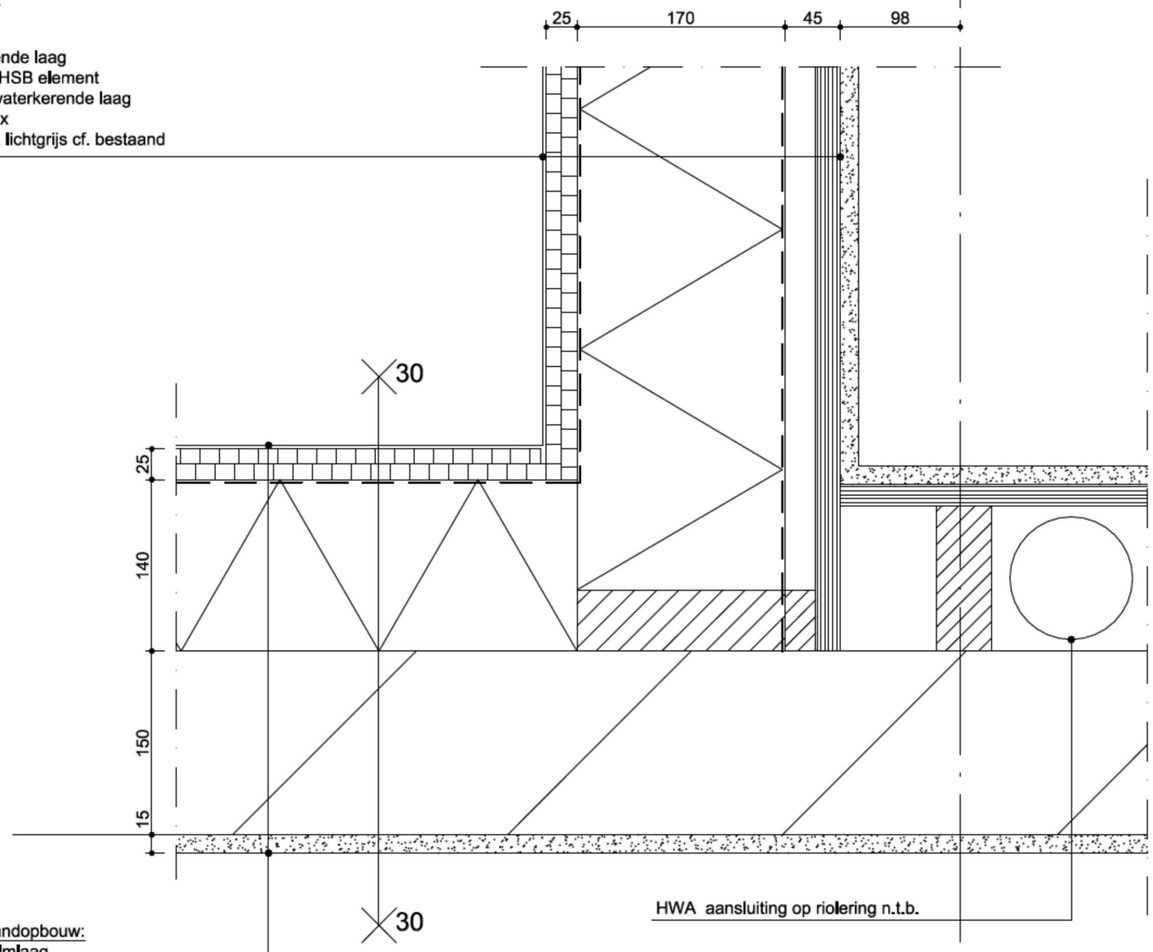

wandopbouw:
- filmlaag
- 2x fermacell
- dampremmende laag
- isolatie
- bestaande wand
- pleisterwerk, lichtgrijs cf. bestaand

D

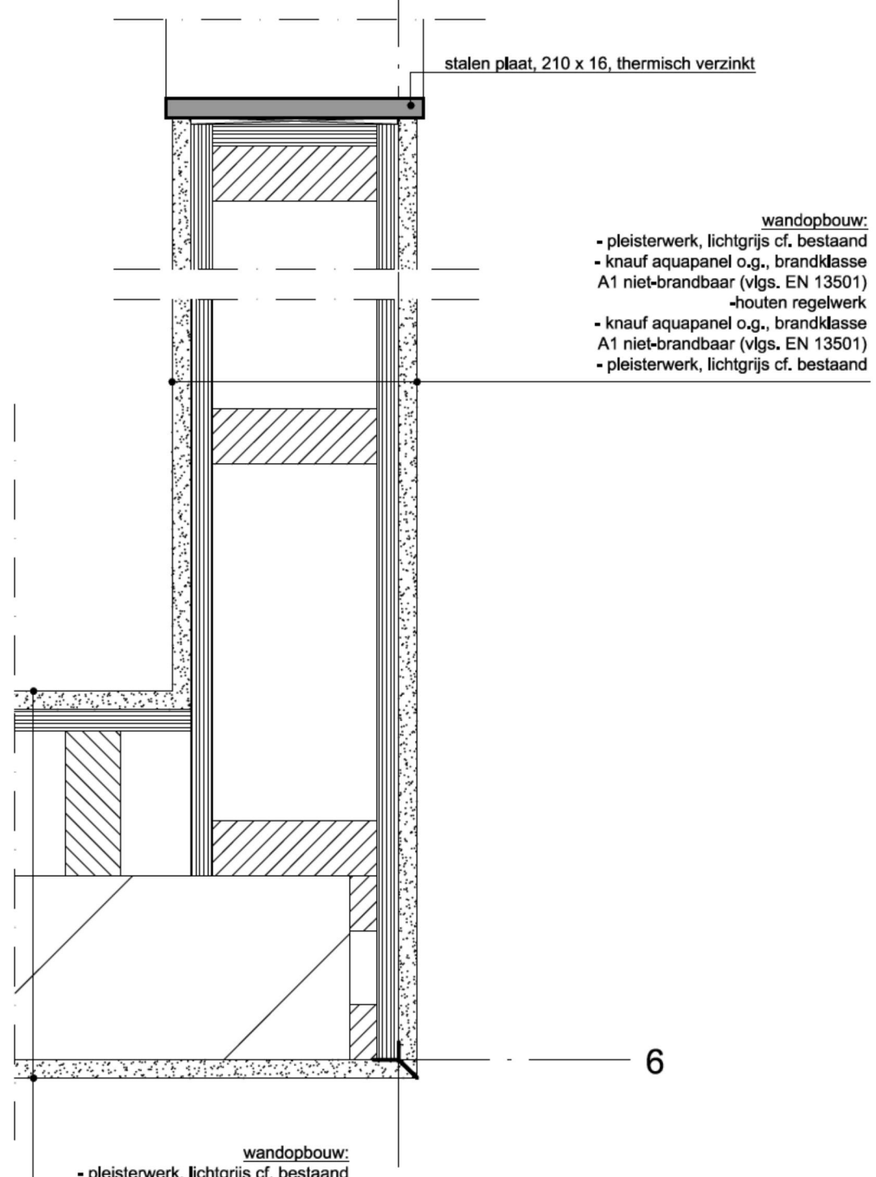

wandopbouw:
- pleisterwerk, lichtgrijs cf. bestaand
- knauf aquapanel o.g., brandklasse A1 niet-brandbaar (vlgs. EN 13501)
-houten regelwerk
- knauf aquapanel o.g., brandklasse A1 niet-brandbaar (vlgs. EN 13501)
- pleisterwerk, lichtgrijs cf. bestaand

wandopbouw:
- pleisterwerk, lichtgrijs cf. bestaand
- knauf aquapanel o.g.
- luchtspouw
- bestaande wand
- pleisterwerk, lichtgrijs cf. bestaand

Nb.
alle dimensies m.b.t. de constructies volgens opgave van de constructeur
Rc. min. 2,5w/m2k.

code	PMA-oa		
schaal	1:5		
datum	21-04-2011		
gewijzigd	a 14-09-11	b 16-02-12	c
	d	e	f
	g	h	i
detail	2.01		

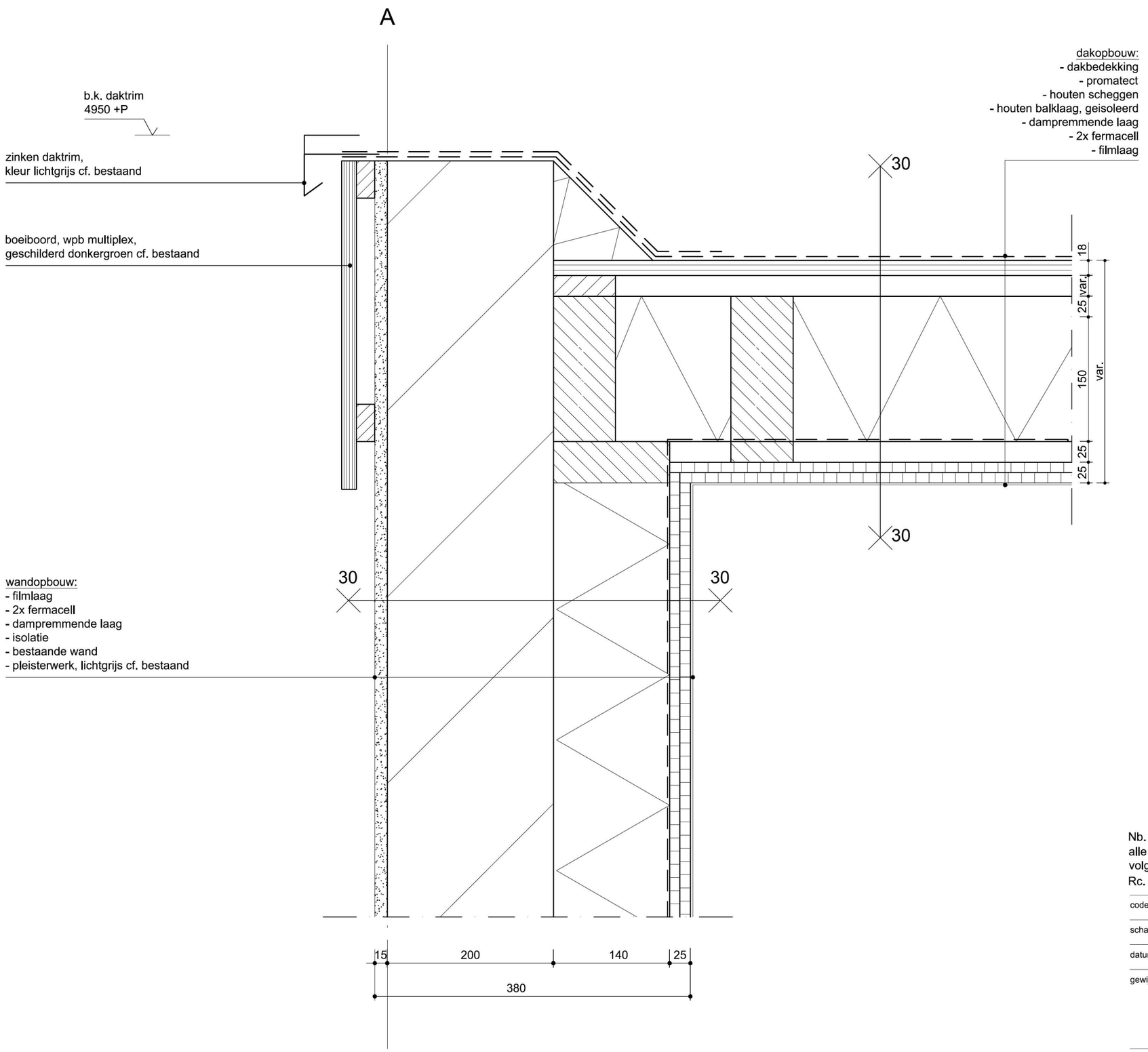

Nb.
alle dimensies m.b.t. de constructies
volgens opgave van de constructeur
Rc. min. 2,5w/m2k.

code	PMA-oa		
schaal	1:5		
datum	21-04-2011		
gewijzigd	a 14-09-11	b 16-02-12	c
	d	e	f
	g	h	i
detail	3.01		

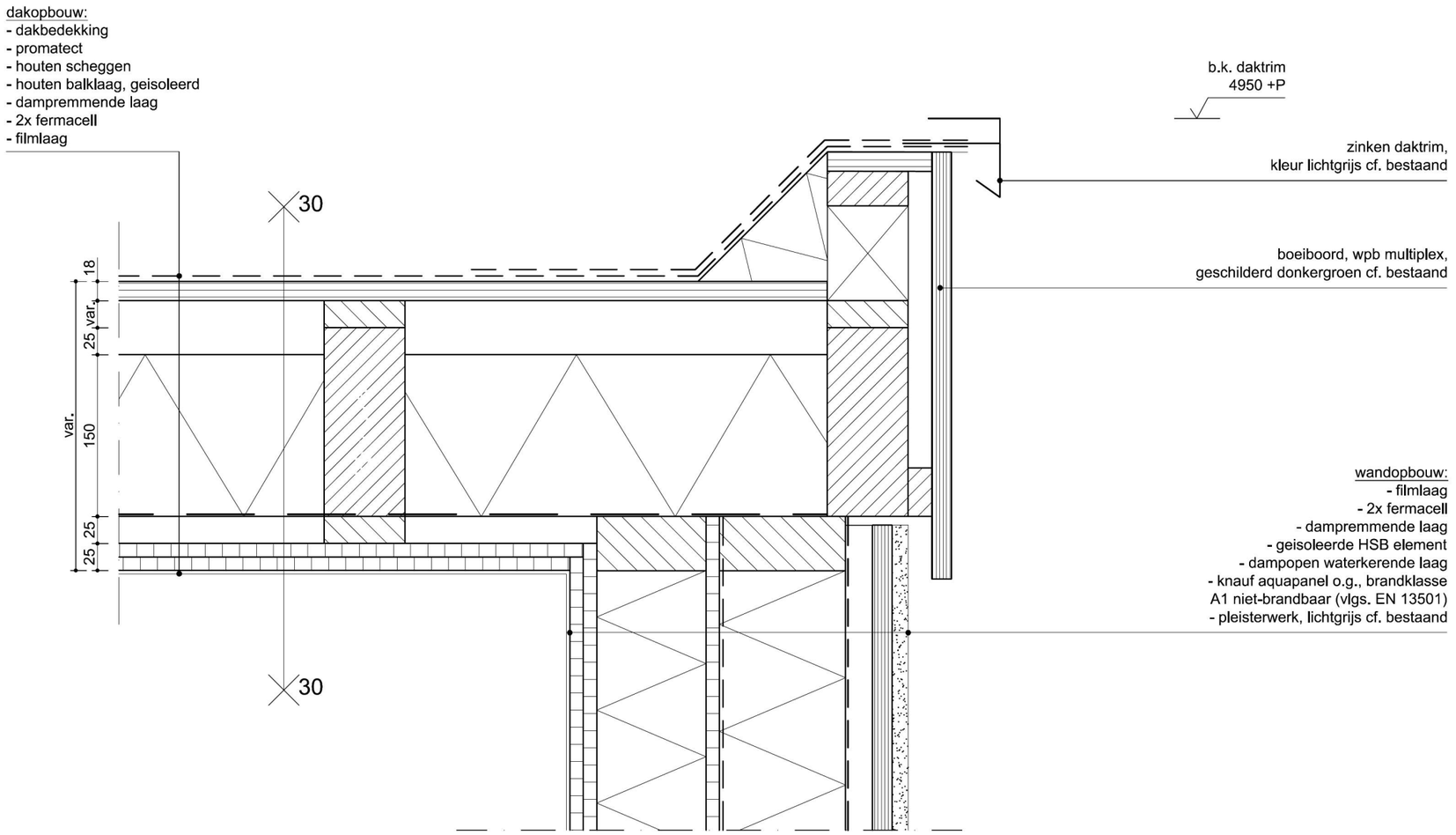

Nb.
alle dimensies m.b.t. de constructies
volgens opgave van de constructeur
Rc. min. 2,5w/m2k.

code	PMA-oa		
schaal	1:5		
datum	21-04-2011		
gewijzigd	a 14-09-11	b 16-02-12	c
	d	e	f
	g	h	i
detail	3.02		

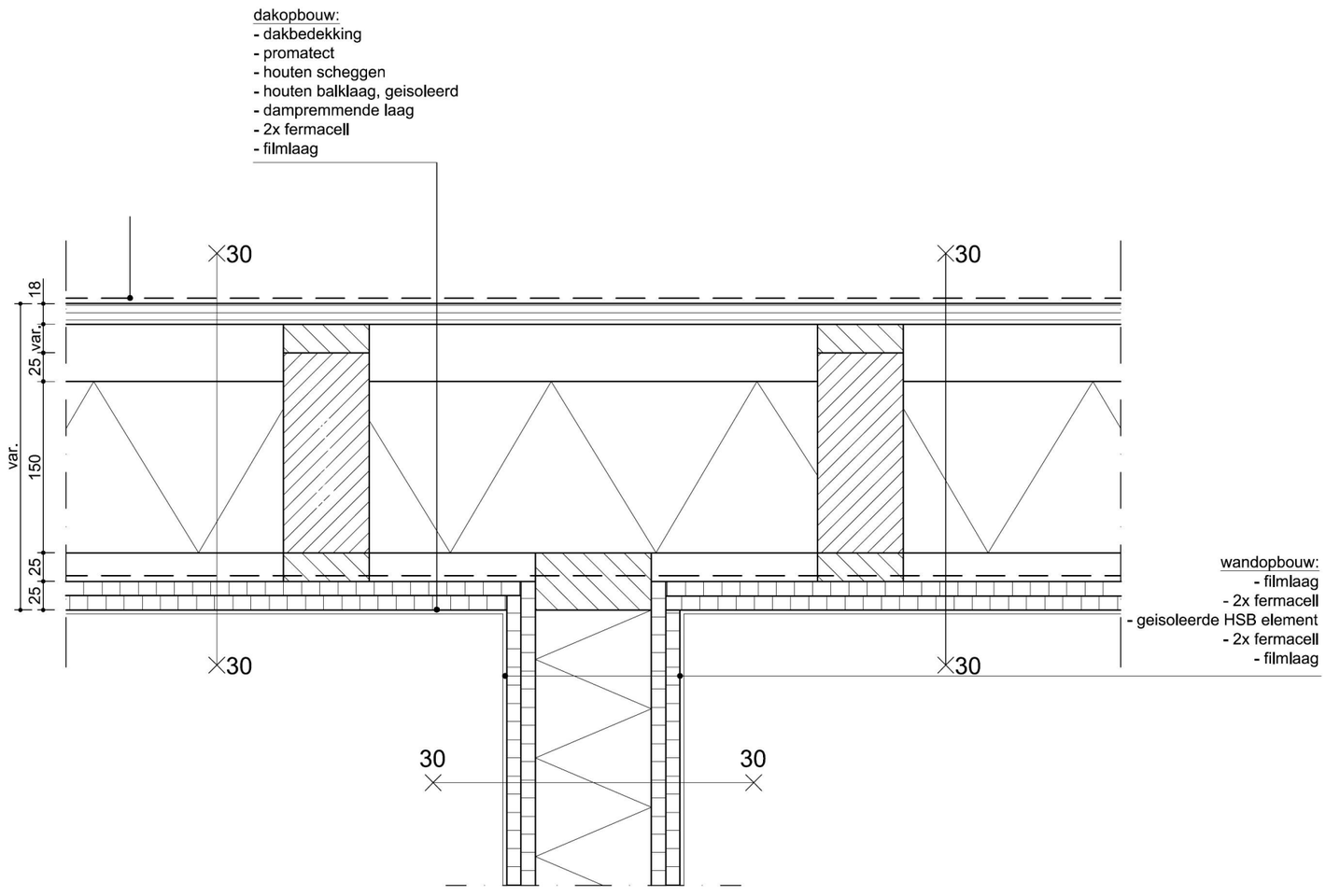

Nb.
alle dimensies m.b.t. de constructies volgens opgave van de constructeur
Rc. min. 2,5w/m2k.

code	PMA-oa		
schaal	1:5		
datum	16-02-2012		
gewijzigd	a	b	c
	d	e	f
	g	h	i
detail	3.03		

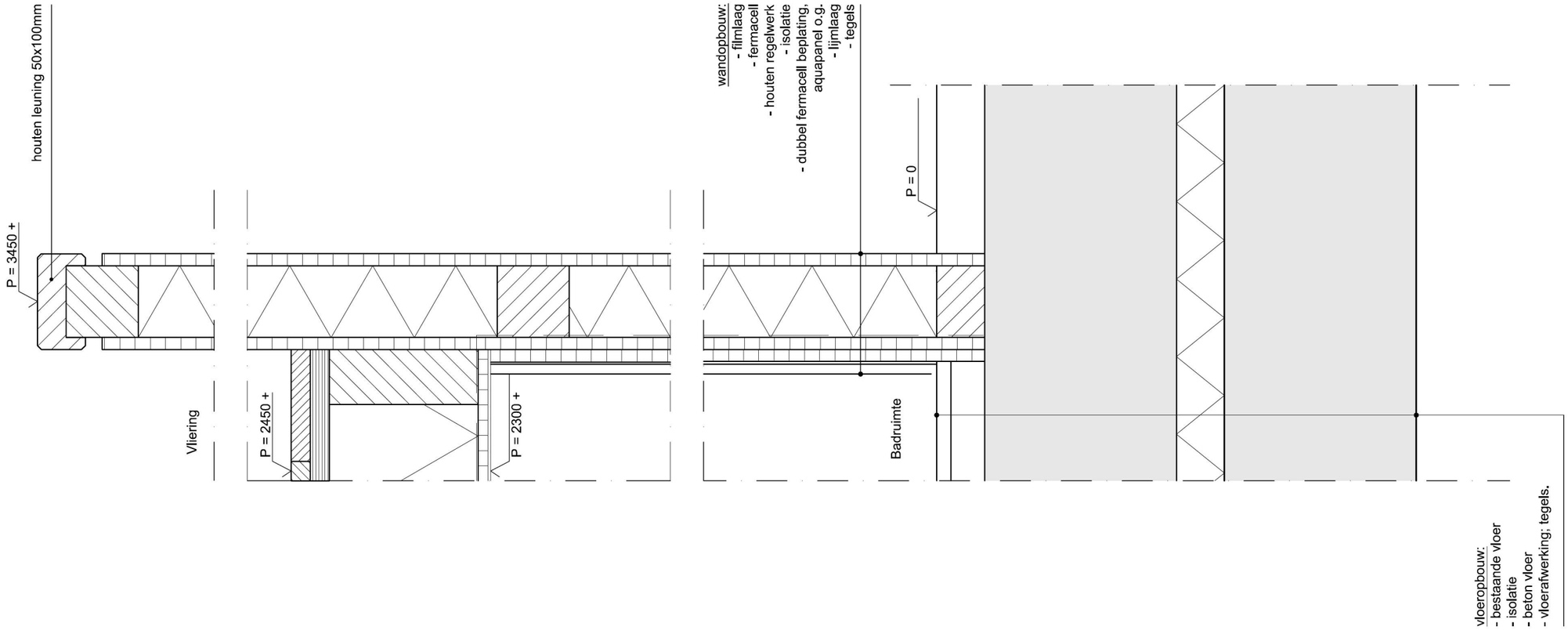

Nb.
alle dimensies m.b.t. de constructies
volgens opgave van de constructeur
Rc. min. 2,5w/m2k.

code	PMA-oa		
schaal	1:5		
datum	21-04-2011		
gewijzigd	a 14-09-11	b	c
	d	e	f
	g	h	i
detail	4.01		