2960

To: (10)(2e), (10)(2e) (10)(2e) [(10)(2e) @amsterdam.nl]
Cc: (10)(2e), (10)(2e) [(10)(2e) @amsterdam.nl]
From: (10)(2e), (10)(2e)
Sent: Thur 10/1/2020 7:20:48 AM
Subject: FW: geen beheer code in Hermes B (10)(2e)
Received: Thur 10/1/2020 7:20:48 AM

Hé (10)(2e),

Ik zie nog geen stopcode staan op (10)(2e)
Ze worden samengevoegd dus de stopcode moet op beiden komen te staan.
Misschien was dat dan toch niet helemaal duidelijk overgekomen in mijn onderstaande mail.

Svp zsm code plaatsen.

Groet en dank,
(10)(2e)

Van: (10)(2e), (10)(2e)
Verzonden: maandag 23 maart 2020 09:38
Aan: (10)(2e) (10)(2e) (10)(2e)
CC: (10)(2e), (10)(2e)
Onderwerp: geen beheer code in Hermes

Dag (10)(2e),

Op dit dossier is er wel aan een dossier opgestart bij ons, dus ik dacht ik mail het toch even voor de zekerheid.
Het gaat om een best. wijz. en het samenvoegen van sub (10)(2e) tot 1 woning.

Ik zie die D100 code wel erop staan. Toch maar even voor de zekerheid.

Groet,
(10)(2e)

2960

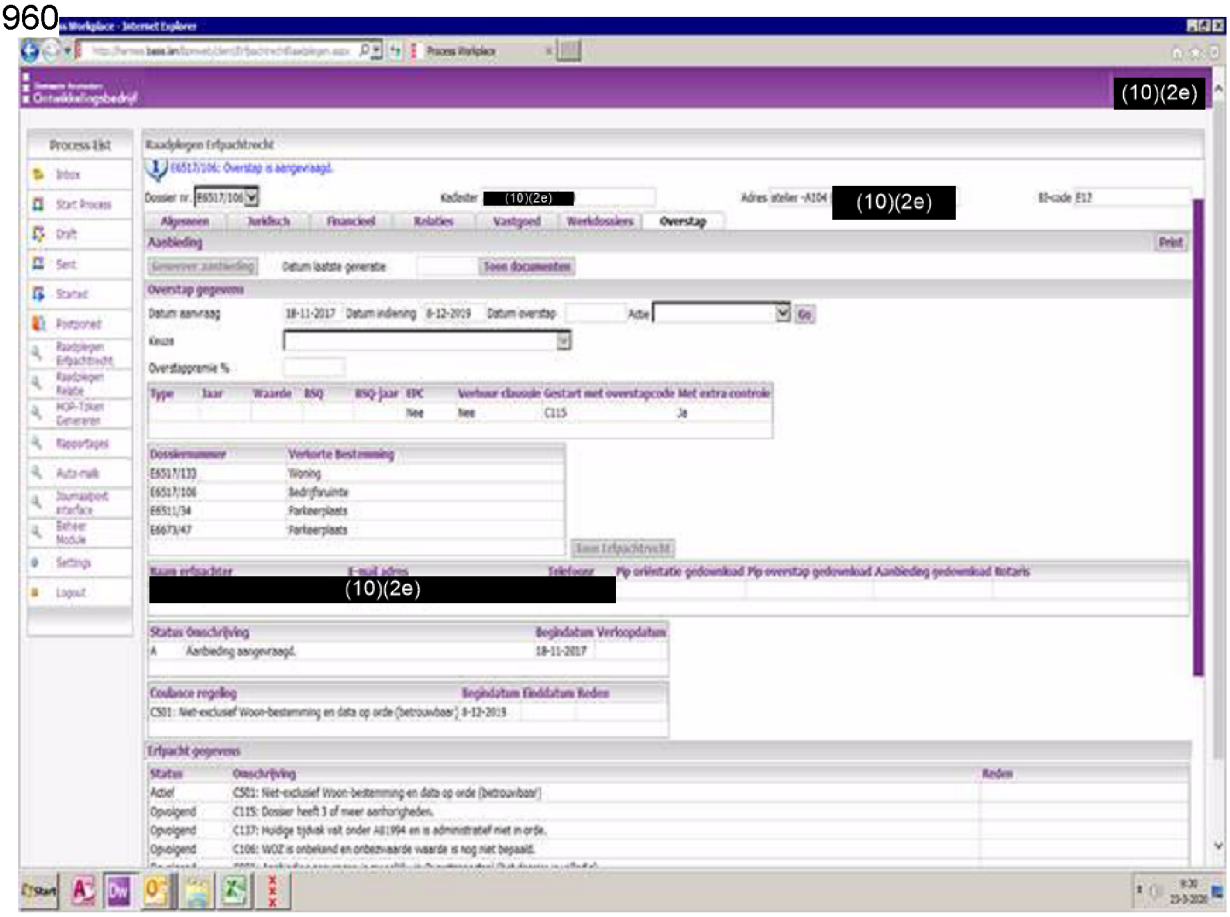
Process Workplace - Internet Explorer
(10)(2e)
Process List
Inbox
Start Process
Draft
Sent
Started
Postponed
Raadplegen Erfpachtrecht
Raadplegen Relatie
HOP-Ticket Genereren
Rapportages
Auto-mail
Journaalpost interface
Beheer Module
Settings
Logout
Raadplegen Erfpachtrecht
E6517/106: Overstap is aangevraagd.
Dossier nr. E6517/106
Kadaster (10)(2e)
Adres atelier -A104 (10)(2e)
Bl-code E12
Algemeen
Juridisch
Financieel
Relaties
Vastgoed
Werkdossiers
Overstap
Aanbieding
Print
Genereer aanbieding
Datum laatste generatie
Toon documenten
Overstap gegevens
Datum aanvraag 18-11-2017
Datum indiening 8-12-2019
Datum overstap
Actie
Go
Keuze
Overdrachtprijs %
Type
Jaar
Waarde
BSQ
BSQ-jaar
EPC
Verhuur clausule
Gestart met overstapcode
Met extra controle
Nee
Nee
C115
Ja
Dossiernummer
Verkorte Bestemming
E6517/133
Woning
E6517/106
Bedrijfsruimte
E6511/34
Parkeerplaats
E6673/47
Parkeerplaats
Toon Erfpachtrecht
Naam erfpachter
E-mail adres
(10)(2e)
Telefoon
Pip oriëntatie gedownload
Pip overstap gedownload
Aanbieding gedownload
Notaris
Status Omschrijving
Begindatum
Verkoopdatum
A Aanbieding aangevraagd. 18-11-2017
Coulance regeling
Begindatum
Einddatum
Reden
C501: Niet-exclusief Woon-bestemming en data op orde (betrouwbaar) 8-12-2019
Erfpacht gegevens
Status
Omschrijving
Reden
Actief C501: Niet-exclusief Woon-bestemming en data op orde (betrouwbaar)
Opvolgend C115: Dossier heeft 3 of meer aanhorigheden.
Opvolgend C137: Huidige tijdvak valt onder Afl.1994 en is administratief niet in orde.
Opvolgend C106: WOZ is onbekend en onbezwaarde waarde is nog niet bepaald.
Start