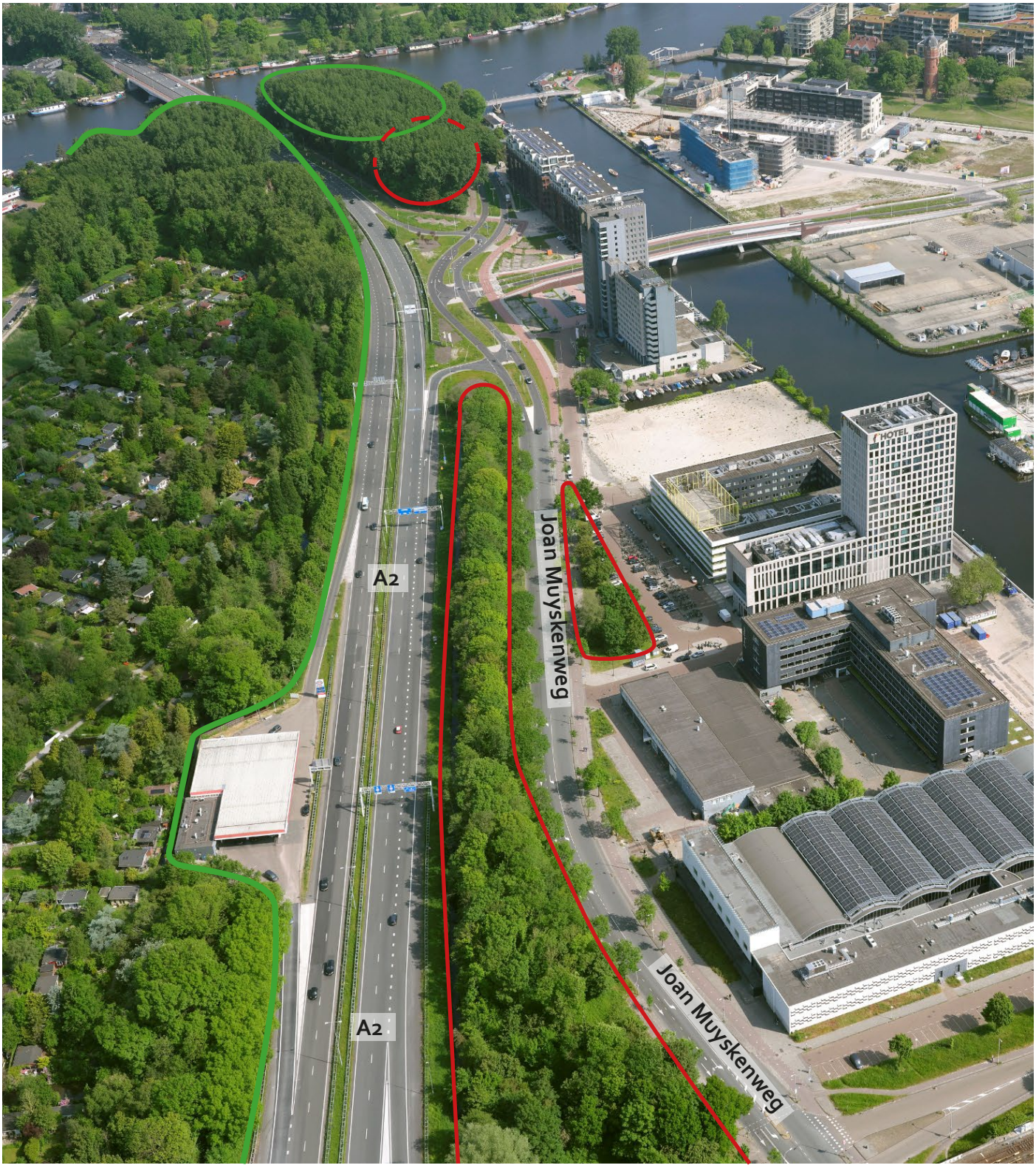

behouden

niet te behouden t.b.v. gebiedsontwikkeling

volgt uit uitwerking stedenbouwkundig plan