Gemeente
Amsterdam

Sloterweg west

Stand van zaken

Mei 2022

Agenda

- Terugblik
- Aanpassingen Sloterweg west
- Drempels en markeringen
- Locaties camera’s
- Ontheffingen (verruiming en leges)
- Monitoren
- Planning

Terugblik


Start onderzoek meerdere varianten en breder consulteren
Publicatie startnotitie: Autoluw Sloten / Nieuw Sloten
18 nov. t/m 31 dec. Online enquête & suggesties
Start eerste gesprekken belanghebbenden
Toelichting oplossingsvarianten
Concept Nota van Uitgangspunten (Nvu)
15 sept. t/m 29 okt. Inspraakperiode (460 reacties)
26 januari2022 vaststelling NvU gemeenteraad
Na twee Inspraakavonden gemeenteraad 18 & 19 januari
Nov. 2020
Jan. 2021
Mrt. 2021
April 2021
Mei 2021
Juli 2021
Sept. 2021
Dec. 2021
Jan. 2022
Feb. - drempels April - versmalling
Verkeersbesluit Sloterweg west 30 km / u
Webinar Inzicht oplossingsvarianten
Resultaten vervolgonderzoek
Definitieve NvU

Variant 2a


PIETER CALANDLAAN
BADEN POWELLWEG
PLESMANLAAN
PLESMANLAAN
LAAN VAN VLAANDEREN
L.V.VLAANDEREN
LOUWESWEG
JOHAN HUIZINGALAAN
BELGIËPLEIN
VRIJE GEER
DITLAAR
LANGSOM
ANDERLECHT-LAAN
SLOTERWEG
SLOTERWEG WEST
SLOTERBRUG
SPORTPARK SLOTEN
OUDE HAAGSEWEG
30
30
30
30
© ROUTECRAFT

Variant 11

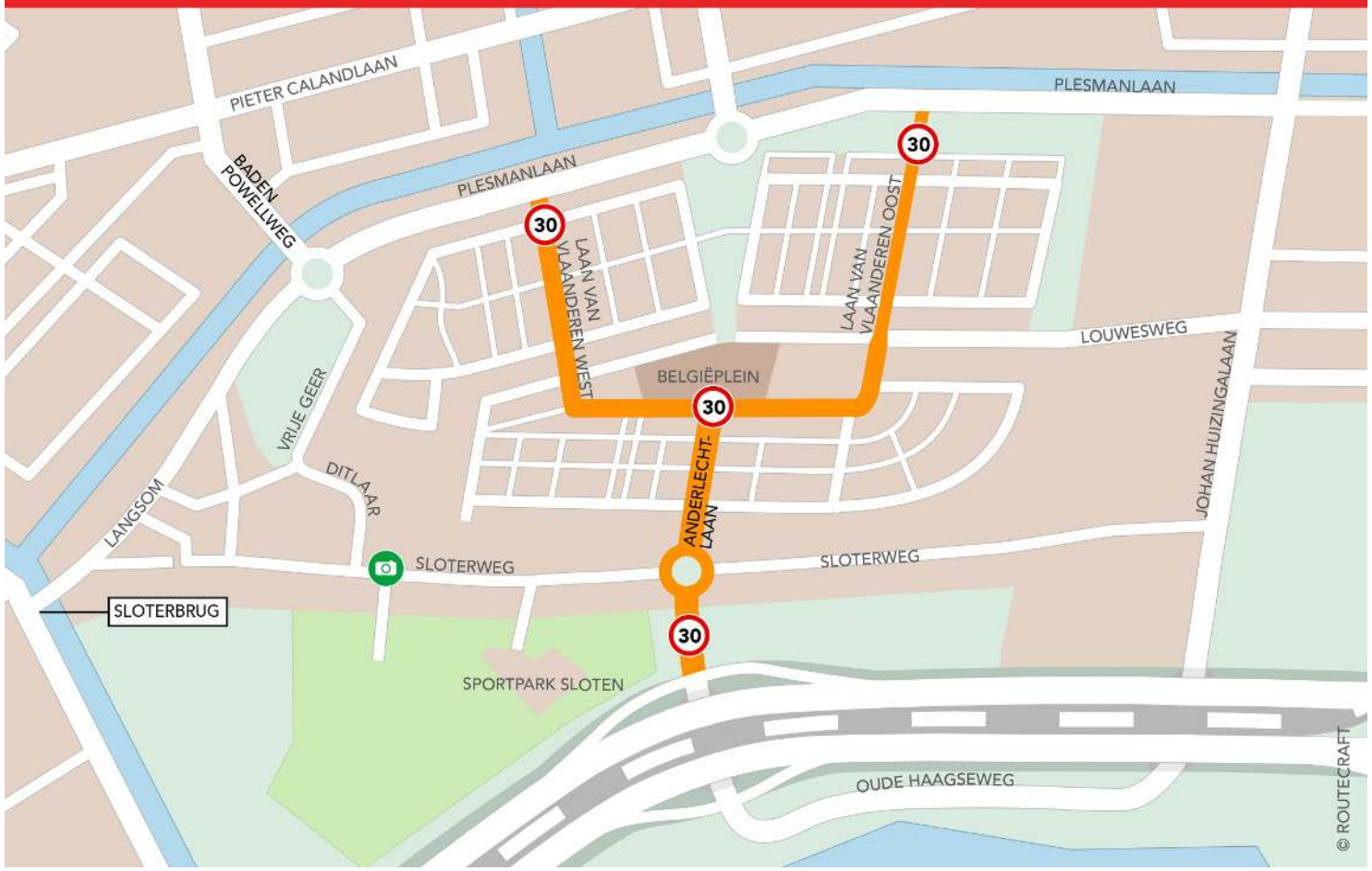
PIETER CALANDLAAN
PLESMANLAAN
BADEN POWELLWEG
PLESMANLAAN
30
LAAN VAN VLAANDEREN WEST
LAAN VAN VLAANDEREN OOST
LOUWESWEG
BELGIËPLEIN
30
VRIJE GEER
DITLAAR
ANDERLECHT-LAAN
JOHAN HUIZINGALAAN
LANGSOM
SLOTERWEG
SLOTERWEG
SLOTERBRUG
30
SPORTPARK SLOTEN
OUDE HAAGSEWEG
© ROUTECRAFT

Aanpassing bebording Sloterweg



Drempels en markeringen

- Locaties
  - Plesmanlaan – Langsom
  - Vrije Geer –Ditlaar
  - Kruising rotonde Anderlechtlaan / Sloterweg west

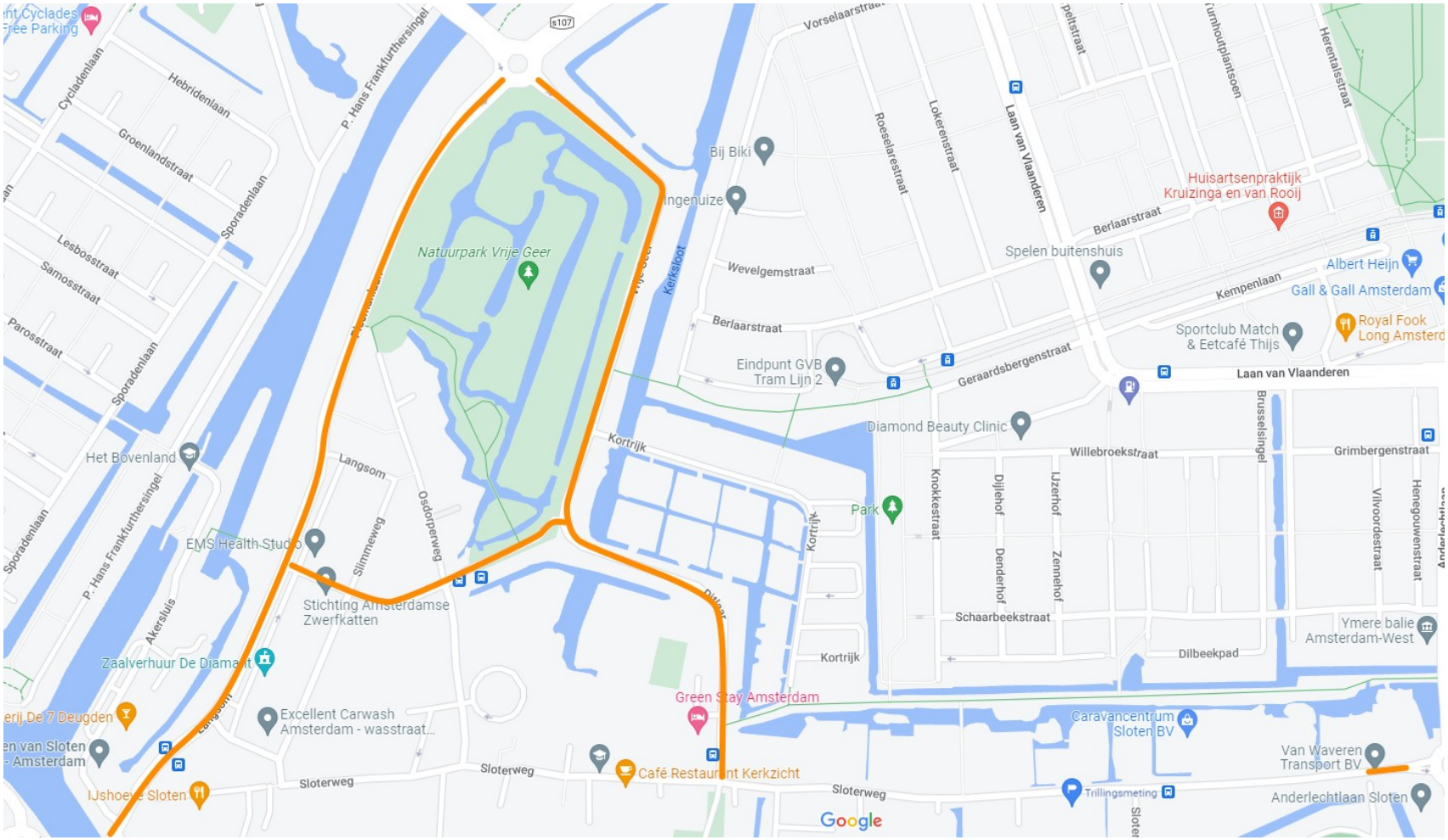
Natuurpark Vrije Geer
Cycladenlaan
Hebridenlaan
Groenlandstraat
Sporadenlaan
Lesbosstraat
Samosstraat
Parosstraat
P. Hans Frankfurthersingel
Het Bovenland
EMS Health Studio
Stichting Amsterdamse Zwerfkatten
Zaalverhuur De Diamant
Excellent Carwash Amsterdam - wasstraat...
IJshoeve Sloten
Sloterweg
Akersluis
Langsom
Slimmeweg
Osdorperweg
Kerksloot
Bij Biki
Ingenuize
Wevelgemstraat
Berlaarstraat
Eindpunt GVB Tram Lijn 2
Roeselarestraat
Lokerenstraat
Laan van Vlaanderen
Vorselaarstraat
Herentalstraat
Huisartsenpraktijk Kruizinga en van Rooij
Spelen buitenshuis
Albert Heijn
Gall & Gall Amsterdam
Kempenlaan
Sportclub Match & Eetcafé Thijs
Royal Fook Long Amsterd
Geraardsbergenstraat
Diamond Beauty Clinic
Kortrijk
Park
Willebroekstraat
Brusselsingel
Grimbergenstraat
Knokkestraat
Dijlehof
Denderhof
IJzerhof
Zennehof
Vilvoordestraat
Henegouwenstraat
Schaarbeekstraat
Dilbeekpad
Ymere balie Amsterdam-West
Green Stay Amsterdam
Café Restaurant Kerkzicht
Caravancentrum Sloten BV
Van Waveren Transport BV
Trillingsmeting
Anderlechtlaan Sloten
Google

Drempels en markeringen

- Maatregelen
  - Poort constructie (duiding 30 km zone)
  - Busvriendelijke verkeersdrempels
  - Overige drempels

Voorbeeld poortconstructie



Voorbeeld busvriendelijke drempe



Voorbeeld drempel



Drempels en markeringen

- Planning / proces
  - Afgestemd met Haarlemmermeer
  - Advies toetsteam (voormalig centrale verkeerscommissie CVC)
  - Verkeersbesluit
  - Inloopbijeenkomst voor omwonenden voor de zomer tussen 4 en 8 juli
  - Uitvoeren naar okt. 2022

Locaties camera’s

- Sloterweg West
- Sloterweg Oost
- Laan van Vlaanderen West
- Laan van Vlaanderen Oost

Sloterweg west

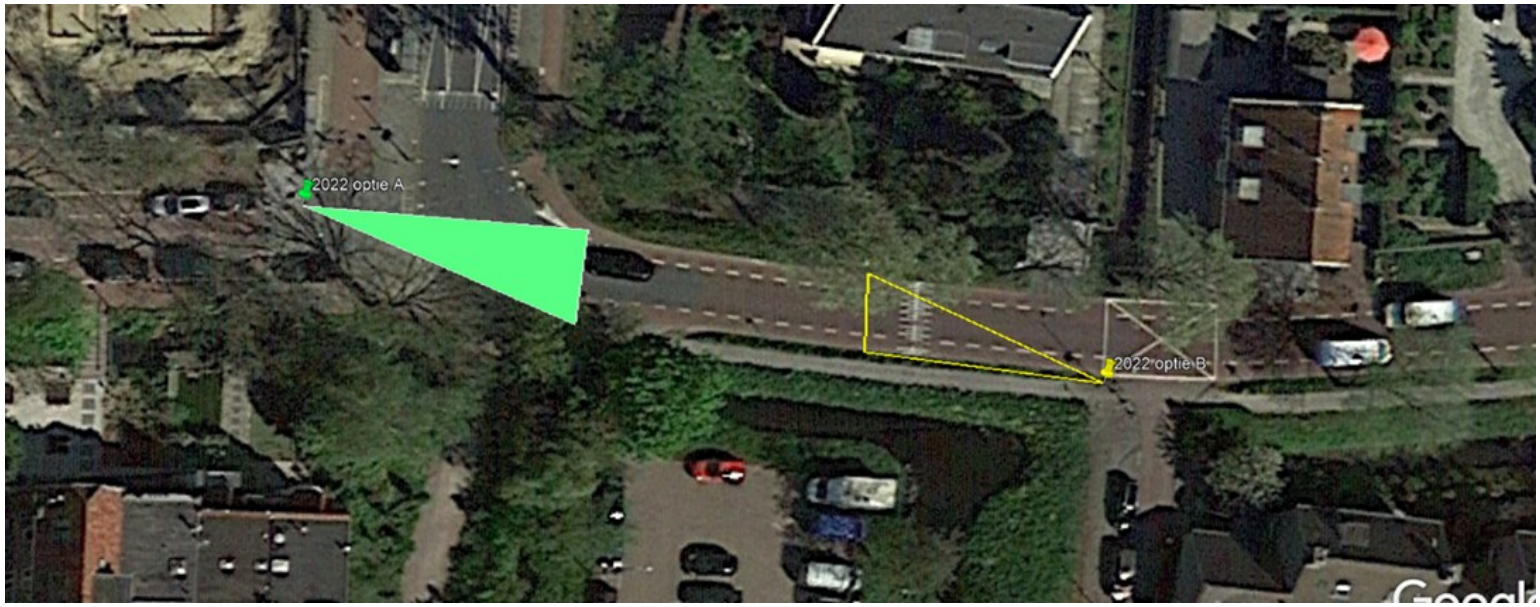

- Optie A (groen)
  - Zichtlijnen beperkt met name voor hoge voertuigen + onterechte registratie voor gebruikers parkeerplaats
- Optie B
  - Geen belemmeringen

Sloterweg west

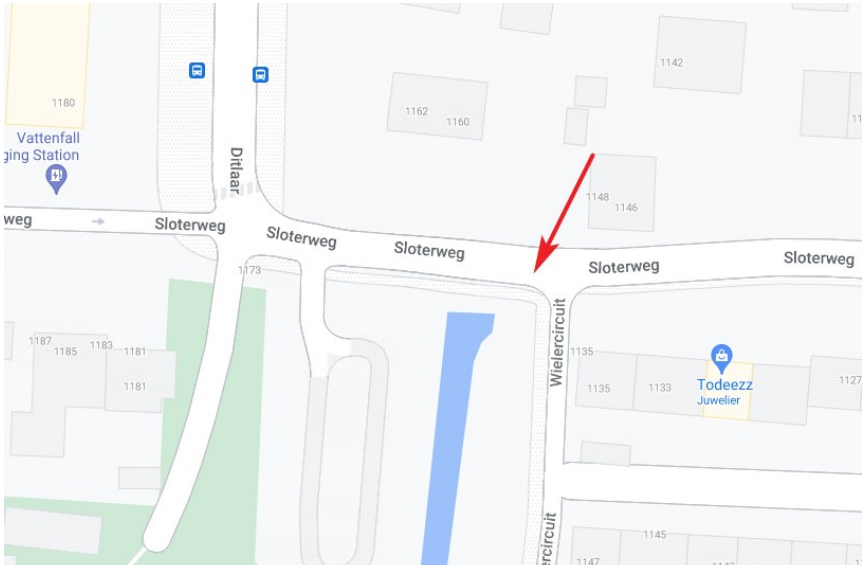

Sloterweg Oost

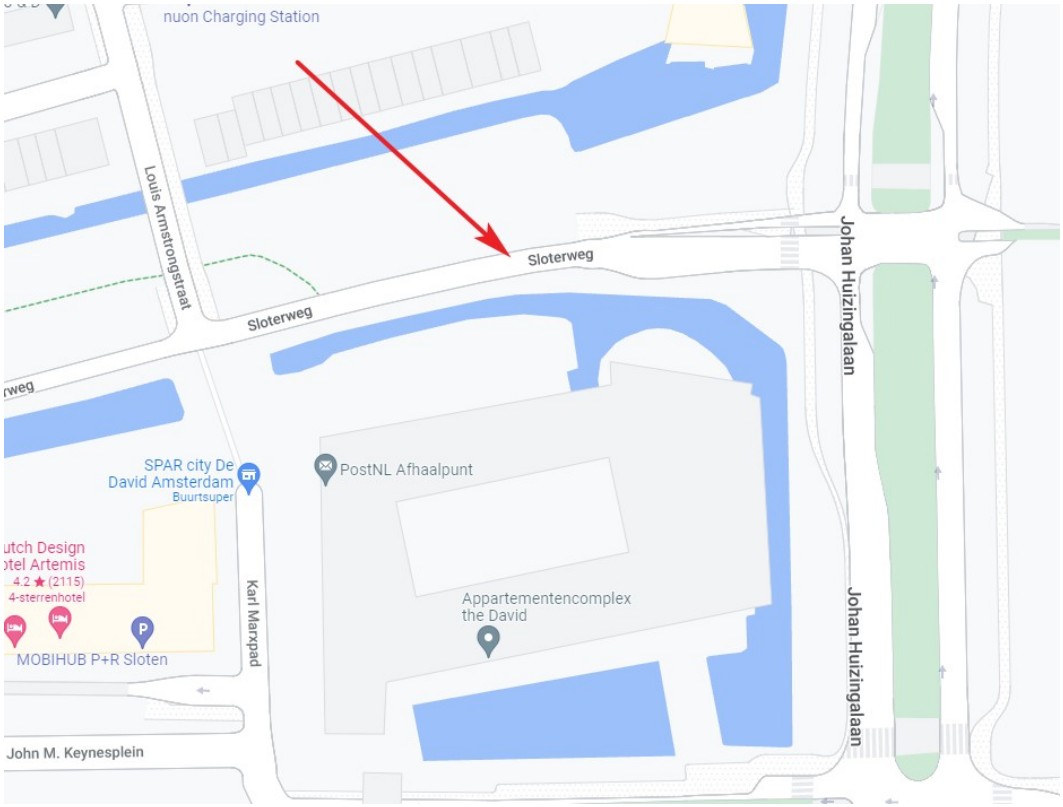

Laan van Vlaanderen

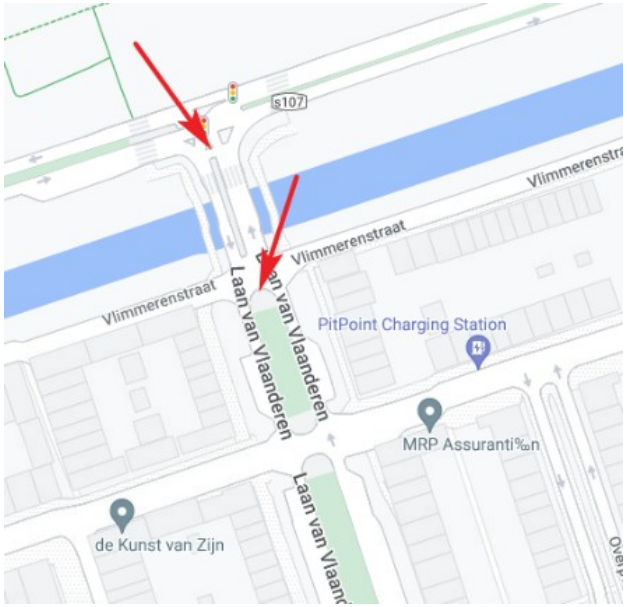

Laan van Vlaanderen West

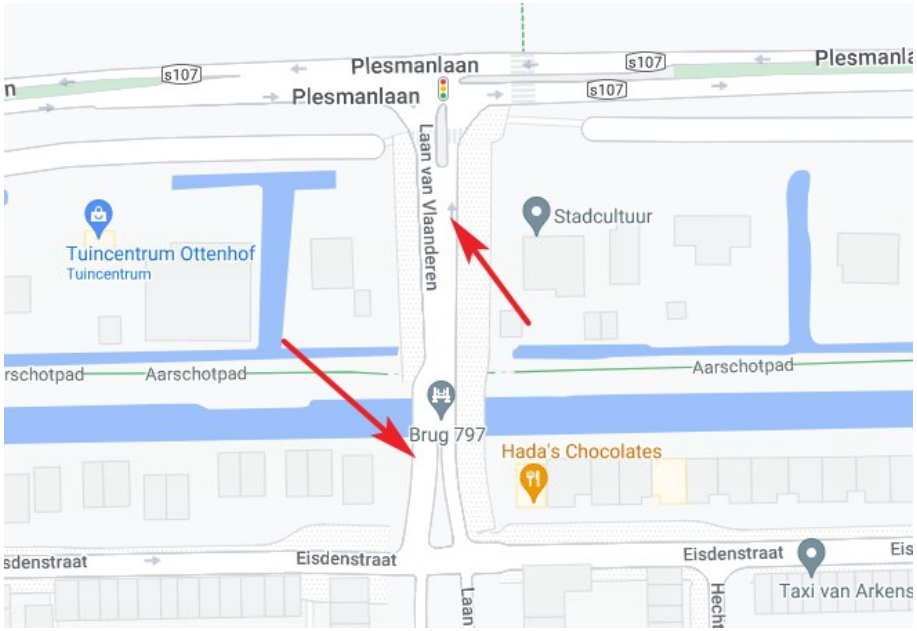

Laan van Vlaanderen Oost

Ontheffingen verruimingen / leges

- Onderzoek met betrekking tot leges

1. Nultarief rekenen
2. Geautomatiseerd systeem

Motie 6 Flengte

- Tijdvakken
  - Onderzoek dmv verkeerstellingen in van 13 juni t/m 26 juni (2 weken) (camera's worden in week daarvoor geinstalleerd)

Motie 43 Mbarki

- Verruimingen
  - Afhankelijk van resultaten bovenstaande onderzoek

Motie 30 Vroege

Monitoring

- Ontstaan van knelpunten / doorstroming
- Verkeersveiligheid - bestaande systematiek

Planning

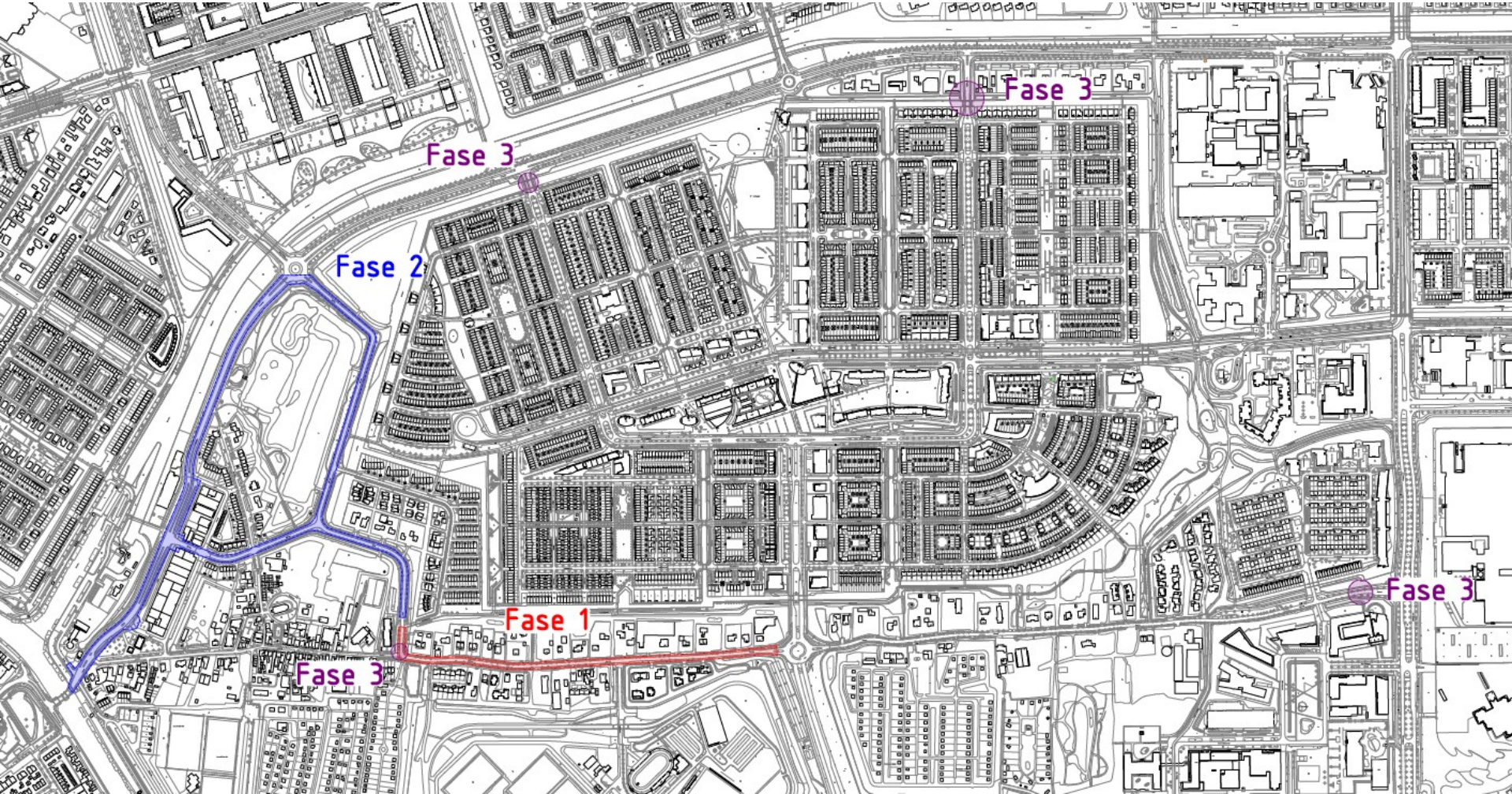

Planning

- Fase 2 (30 km / u Langsom – Plesmanlaan & Vrije Geer –Ditlaar)

- Intern vaststellen
- Juni - Toetsteam (voormalig centrale verkeercommissie cvc)
- Juli – Inloopbijeenkomst
- Juli / aug - Opstellen verkeersbesluiten 30km/zones
- Okt – Uitvoering

Planning

- Fase 3 handhaving met camera’s Sloterweg en Laan van Vlaanderen

- Juni - verkeerstelling autoverkeer Laan v. Vlaanderen, Sloterweg.
- Juli of september – bewonersbijeenkomst (ontheffingssystematiek)
- Juli – Keuze voor ontheffingssystematiek (college)
- Juli / augustus - uitwerking (on)mogelijkheden tijdvakken Laan v. Vlaanderen
- Juli / augustus - uitwerken monitoringsplan
- Aug - start bouw software
- Sept – bewonersbijeenkomst
- Sept - besluit college opties tijdvakken Laan v. Vlaanderen
- Sept - opstellen verkeersbesluit
- Starten nulmeting monitoring – Q4 2022 /Q1 2023 (buiten kerstvakantie)
- Handhaving met camera’s - Q1 2023 (inclusief waarschuwingsperiode)