

Rechter zijgevel



Linker zijgevel

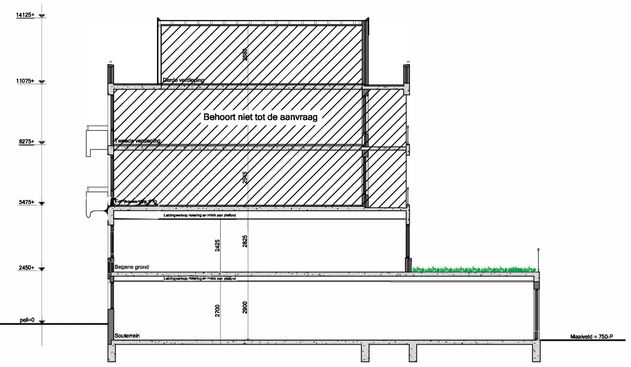

Doorsnede A-A



Voorgevel



Achtergevel

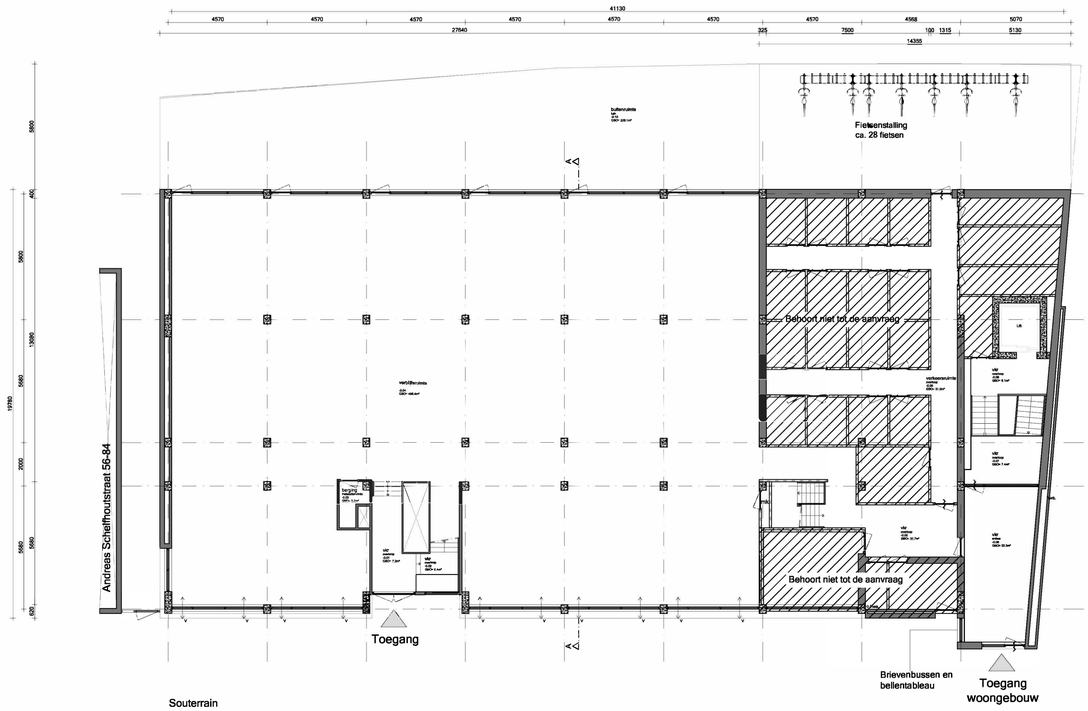

Souterrain

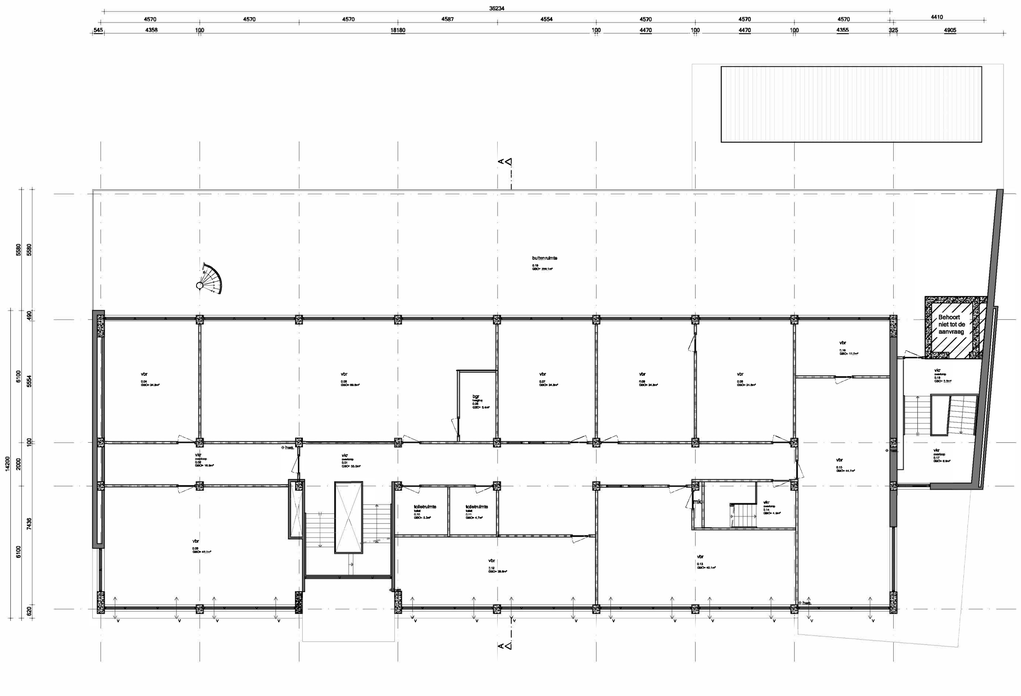

Begane grond

Renvooi

- bestaand metselwerk
- nieuw metselwerk
- lichte bouwsteen (bestaand)
- lichte bouwsteen (nieuw)
- heb/metal stud wand
- isolatie
- houten vloer
- beton
- kozijn met glas
- deurkozijn binnendeur
- deurkozijn buitendeur
- deurkozijn zelfsluitend
- radiator
- CS rookmelder conform NEN 2555
- videofoon/halofoon
- 30 w.b.d.b.o. 30 min
- brandscheiding
- MV mechanische ventilatie
- N natuurlijke ventilatie
- ventilatie
- VL standleiding
- H hemelwaterafvoer
- solarbuis
- riolering
- vbr verblijfsruimte
- vkr verkeersruimte
- bs bergruimte
- mk meterkast
- dl daklicht
- wm wasmachine
- dr droger
- cv centrale verwarming
- rga rookgasafvoer
- ltv luchttoevoer t.b.v. CV
- Ventilatie rooster



Situatie:
Kadastraal bekend: Gemeente Sloten
Sectie: O
Nummer: 2904
Schaal: 1:1000

Maatvoering:
Alle maten in het werk controleren en eventueel in overleg aanpassen aan bestaande bebouwing.

AVB
James Wattstraat 60h
1097 DM Amsterdam
T: 020-6403306
E: info@evtmail.nl
www.amsterdamsvastgoedbeheer.nl

Werk:
Andreas Schelfhoutstraat 48 te Amsterdam

Opdrachtgever:

Onderwerp:
Bestaande situatie

Datum:
8 mei 2019

Datum gewijzigd:
A:9 augustus 2019
B:
C:
D:

Schaal:
1:100

Formaat:
A0

Tekeningnummer:
B01

Getekend:
AA