Voetbalkooien en alternatieven voor de voetbalkooi op de Nicolaas Beetsstraat:

In de omgeving van de huidige voetbalkooi zijn een drietal plekken waar kinderen zouden kunnen spelen als de wegen en de bruggen worden gezien als grenzen van het gebied. Het gaat hier dan om het schoolplein van het Huygens college, het basketbal veld op het WG-plein en een speeltuin met zandbak aangrenzend op het WG-plein.

Huygens college (tweede Constantijn Huygensstraat):

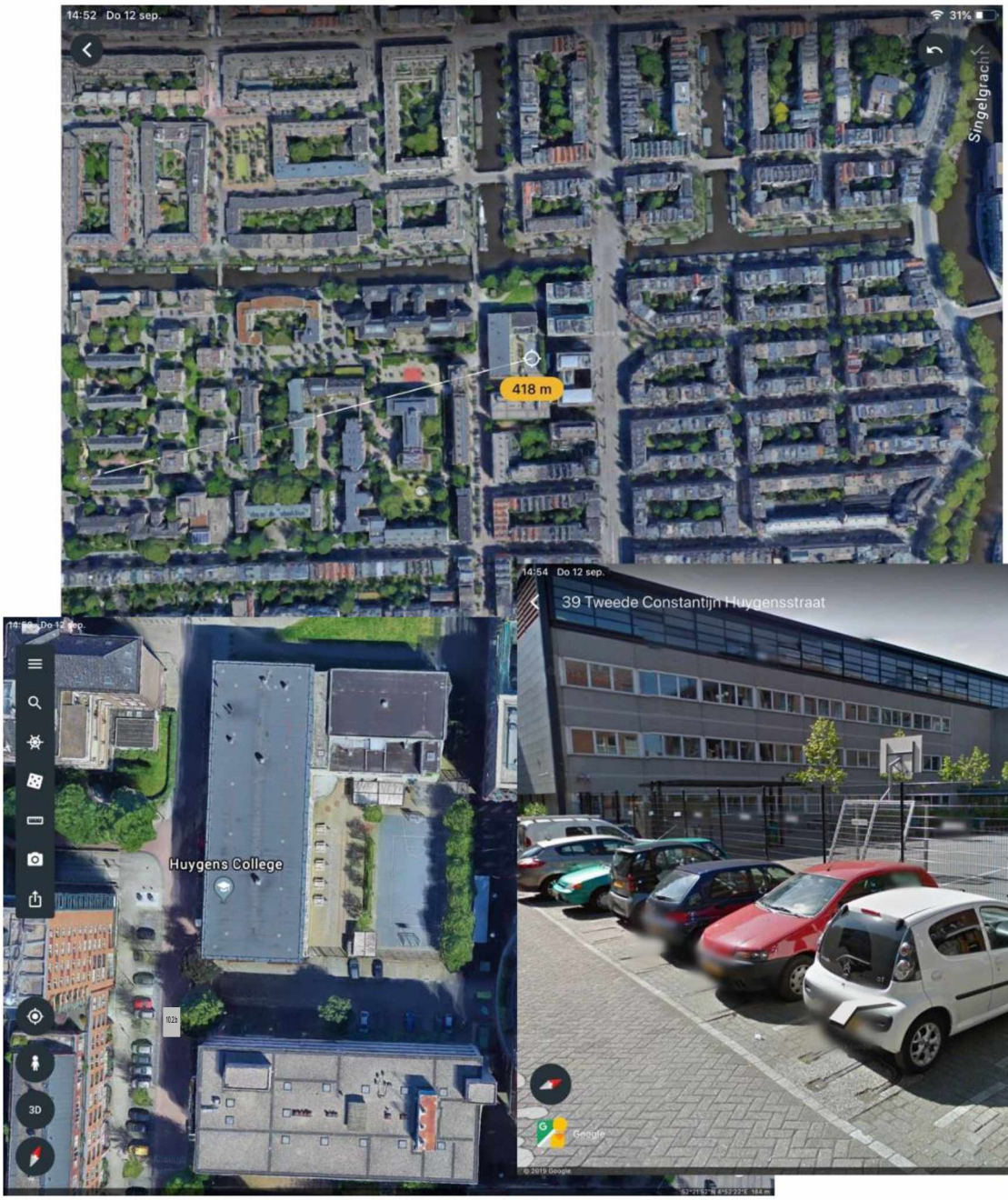

Deze locatie is geen openbare ruimte maar een gesloten schoolplein. Om deze locatie te gebruiken en open te stellen zal er veel moeten veranderen aan de huidige situatie en er zal medewerking van het Huygens College nodig zijn.

Basketbalveld op het WG-plein:

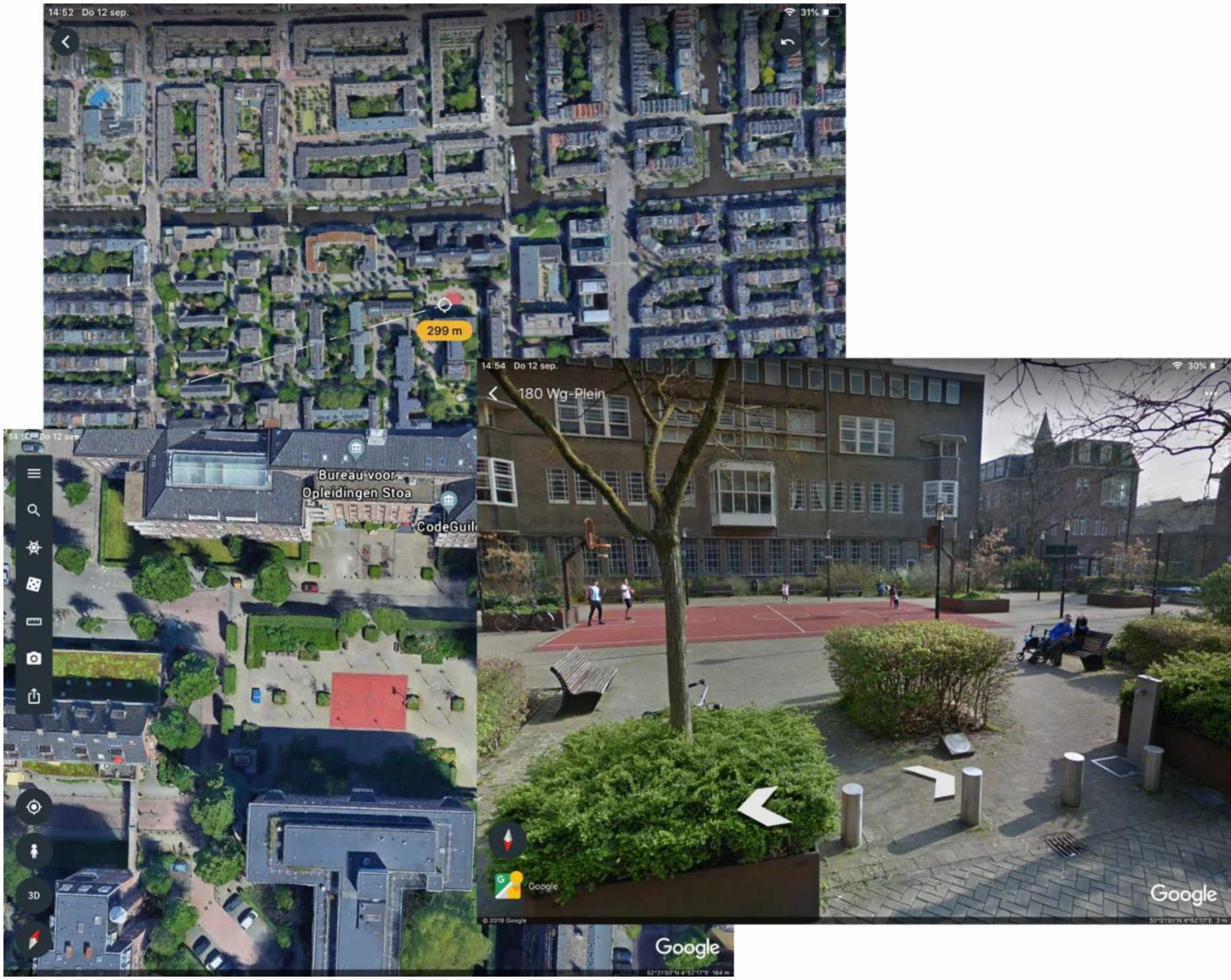

Deze locatie wordt momenteel, vooral door het AOC (Amsterdams Ondernemers Centrum) overdag goed gebruikt voor basketbal en tafeltennis in de openlucht. Ondanks de, voor kinderen nog altijd relatief grote afstand lijkt hier een alternatief mogelijk voor de voetbalkooi. Het eventueel plaatsen van een voetbalkooi zal wel gevolgen hebben voor de omwonenden. Verschil met huidige locatie is wel dat er geen direct aangrenzende woningen zijn en in aantal waarschijnlijk minder woningen dan op de huidige locatie. In de (vroege) avond is dit een rustige plek en ook overdag maken de huidige gebruikers nauwelijks lawaai. Het zijn vooral volwassenen die hier sporten. Afstemming met de omwonenden is dus een belangrijk punt.

Plaatsing van een voetbalkooi zal gevolgen hebben voor de inrichting van het plein: op het plein zijn een aantal kunstwerken (liggend in de grond) ter herinnering aan het voormalige Wilhelmina Gasthuis. Een goede afstemming met de initiatiefnemers en kunstenaars is noodzakelijk.

Speeltuin aangrenzend op WG-plein:



Deze locatie is momenteel in gebruik als kinderspeelplaats en zou een alternatief kunnen bieden voor de kleinere kinderen. Het plaatsen van een voetbalkooi is niet aan te bevelen vanwege de omwonenden en de ruimte, omdat met oog daarop naar verwachting ook de geluidsoverlast verplaatst wordt. Hier zouden, in overleg met BSO de Natuurfontein en omwonenden, mogelijk wat extra speelvoorzieningen geplaatst kunnen worden.

Dit zijn de huidige speelplaatsen en mogelijke opties op het WG terrein/Helmersbuurt.

Basisschool De Kinkerbuurt:

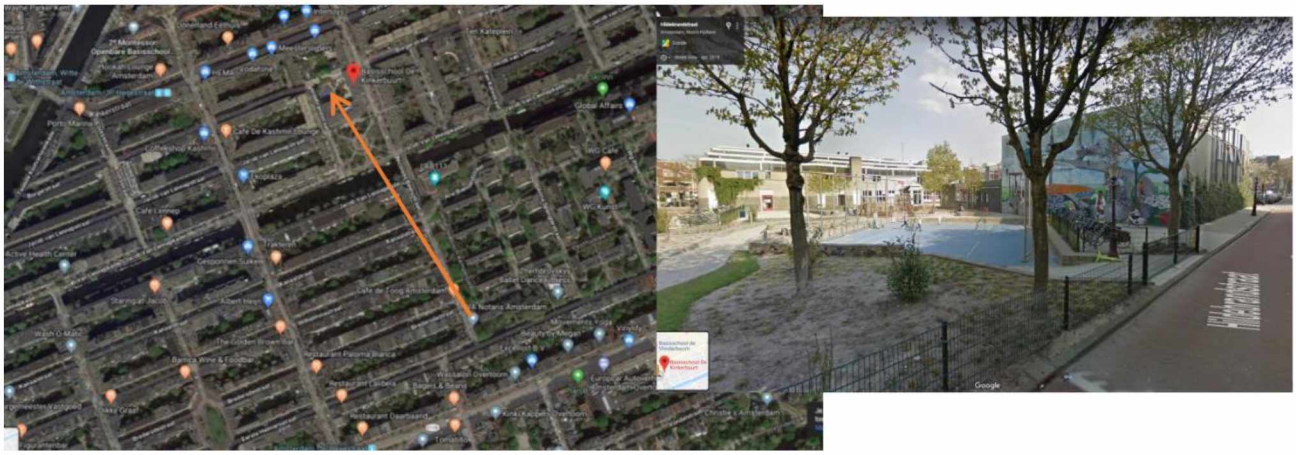

Deze locatie bevindt zich niet in de Helmersbuurt maar in de Borgerbuurt. Het betreft het schoolplein van de Kinkerbuurtschool. Het schoolplein geen openbare ruimte en wordt vooral gebruikt door de leerlingen van de school, en wordt met name tijdens schooltijden gebruikt. De afstand is voor de kinderen uit de Helmersbuurt is relatief gezien groot, de kinderen moeten het Van Lennepkanaal oversteken via de brug.

Ten Kateplein:

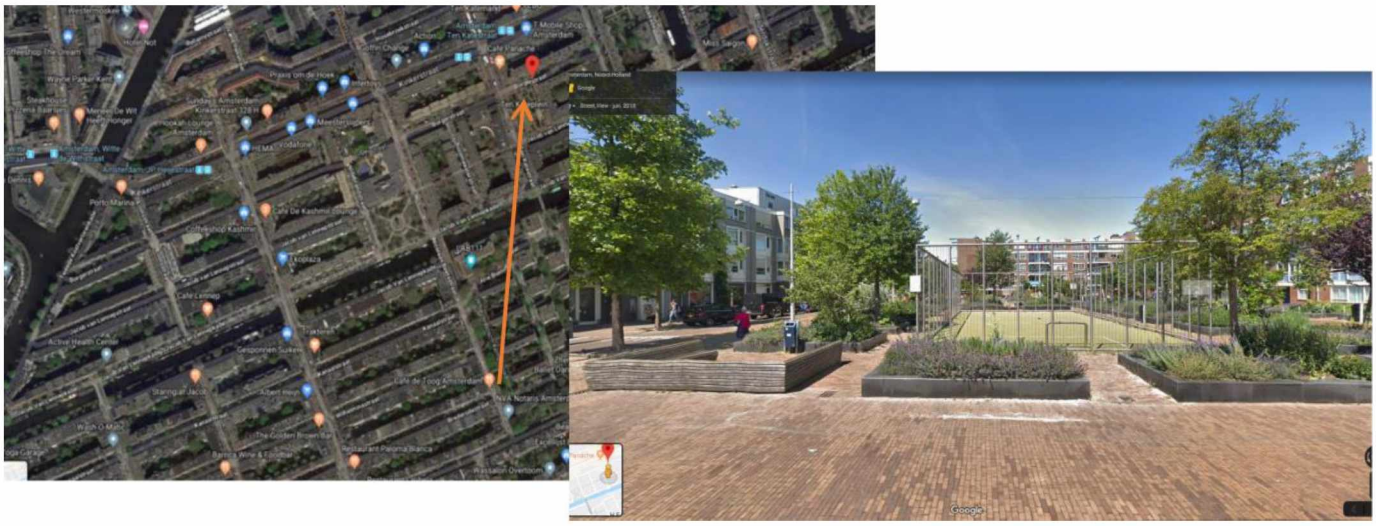

Het Ten Kateplein is zo'n 8 jaar geleden in nauwe samenwerking met de omwonenden, gerealiseerd. De voetbalkooi was toen al een item, uiteindelijk is ervoor gekozen om de kooi op de huidige plek te plaatsen. In het begin zijn er wel wat klachten geweest maar nu gaat het goed. Wel wordt deze locatie vanaf de namiddag dit veld veel gebruikt door jongeren in een oudere leeftijdscategorie. Ook voor deze locatie geldt dat deze voetbalkooi niet in de Helmersbuurt ligt maar in de Borgerbuurt. De afstand en het passeren van de brug zijn hier dus ook van toepassing.

Nicolaas Beetsplantsoentje tussen Van Lennepkanaal en De Kinkerbuurtschool:



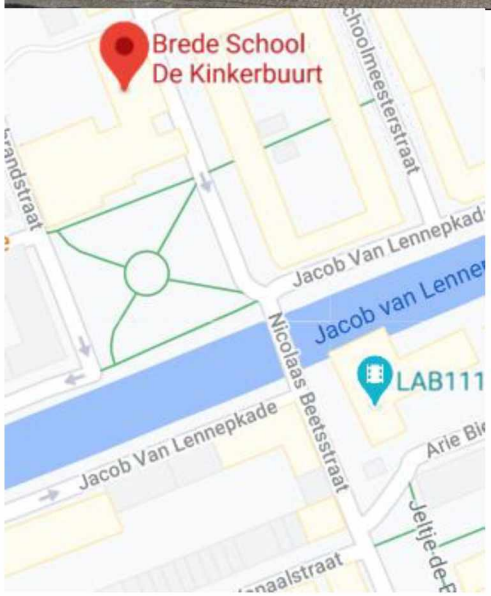

Hier is geen ruimte voor een voetbalkooi: er zijn twee moestuinen en verder wordt het plantsoen veel gebruikt door bewoners uit de buurt om even rustig te zitten en overdag door de kinderen van de Kinkerbuurtschool om te rennen etc.