VERGELIJKING UITKOMSTEN 13-12-2016 VERSUS UPDATE 5-4-2017

Uitkomsten basisscenario 13-12-2016

Versie 13-12-16 + update database

	Uitkomsten		*Uitkomsten*		*Verschil t.o.v. 13-1*
	NCW 100 jaar	%	NCW 100 jaar	%	NCW euro
Voortdurend	4,326	100%	4,523	100%	197
Eeuwigdurend	8,072	187%	7,813	173%	-259
Verschil	**3,746**	**87%**	**3,290**	**73%**	**-456**

	NCW 100 jaar	%	NCW 100 jaar	%	NCW euro
Voortdurend	4,326	100%	4,523	100%	197
Eeuwigdurend met overstap	3,374	78%	2,499	55%	-875
Verschil	**-952**	**-22%**	**-2,023**	**-45%**	**-1,072**

UITSPLITSING EFFECTEN PER CORRECTIE T.O.V. UPDATE O.B.V. NIEUWE DATABASE

Update database

Update database + aftopping BSQ's

	Uitkomsten		*Uitkomsten*		*Verschil t.o.v. update database*
	NCW 100 jaar	%	NCW 100 jaar	%	NCW euro
Voortdurend	4,523	100%	4,523	100%	0
Eeuwigdurend	7,813	173%	7,710	170%	-103
Verschil	**3,290**	**73%**	**3,187**	**70%**	**-103**

	NCW 100 jaar	%	NCW 100 jaar	%	NCW euro
Voortdurend	4,523	100%	4,523	100%	0
Eeuwigdurend met overstap	2,499	55%	2,499	55%	0
Verschil	**-2,023**	**-45%**	**-2,023**	**-45%**	**0**

Versie 13-12-16 + alle correcties

2-16

	Delta
%	stelsels %
105%	-
97%	-14%
88%	**-14%**

	Delta
%	stelsels %
105%	-
74%	-23%
213%	**-23%**

Uitkomsten

NCW	
100 jaar	%
4,004	100%
5,942	148%
1,938	**48%**

NCW	
100 jaar	%
4,004	100%
2,048	51%
-1,956	**-49%**

Verschil t.o.v. 13-12-16

NCW		Delta
euro	%	stelsels %
-322	93%	-
-2,129	74%	-38%
-1,807	**52%**	**-38%**

NCW		Delta
euro	%	stelsels %
-322	93%	-
-1,327	61%	-27%
-1,005	**206%**	**-27%**

Update database + 25% overstapkorting

	Delta
%	stelsels %
100%	-
99%	-2%
97%	**-2%**

	Delta
%	stelsels %
100%	-
100%	-0%
100%	**-0%**

Uitkomsten

NCW	
100 jaar	%
4,523	100%
6,019	133%
1,497	**33%**

NCW	
100 jaar	%
4,523	100%
2,048	45%
-2,475	**-55%**

Verschil t.o.v. update database

NCW		Delta
euro	%	stelsels %
0	100%	-
-1,793	77%	-40%
-1,793	**45%**	**-40%**

NCW		Delta
euro	%	stelsels %
0	100%	-
-452	82%	-10%
-452	**122%**	**-10%**

Correcties

- update o.b.v. aangepaste database
- aftopping BSQ's OP 49%
- 25% overstapkorting
- correctie deskundigen 25% i.p.v. 13,6%
- bodem canonpercentage voortdurend 1,94%

Update database + corr. Des. 25% ipv 13,6%

Uitkomsten

NCW 100 jaar	%
4,004	100%
7,813	195%
3,809	**95%**

Verschil t.o.v. update database

NCW euro	%	Delta stelsels %
-519	89%	-
0	100%	22%
519	**116%**	**22%**

NCW 100 jaar	%
4,004	100%
2,499	62%
-1,504	**-38%**

NCW euro	%	%
-519	89%	-
0	100%	7%
519	**74%**	**7%**

Update database + bodem voortdurend 1,94

Uitkomsten

NCW 100 jaar	%
4,516	100%
7,813	173%
3,297	**73%**

Verschil t.o.v. update databa

NCW euro
-7
0
7

NCW 100 jaar	%
4,516	100%
2,499	55%
-2,016	**-45%**

NCW euro
-7
0
7

04819

%

se

%	Delta stelsels %
100%	-
100%	0%
100%	**0%**

%	%
100%	-
100%	0%
100%	**0%**

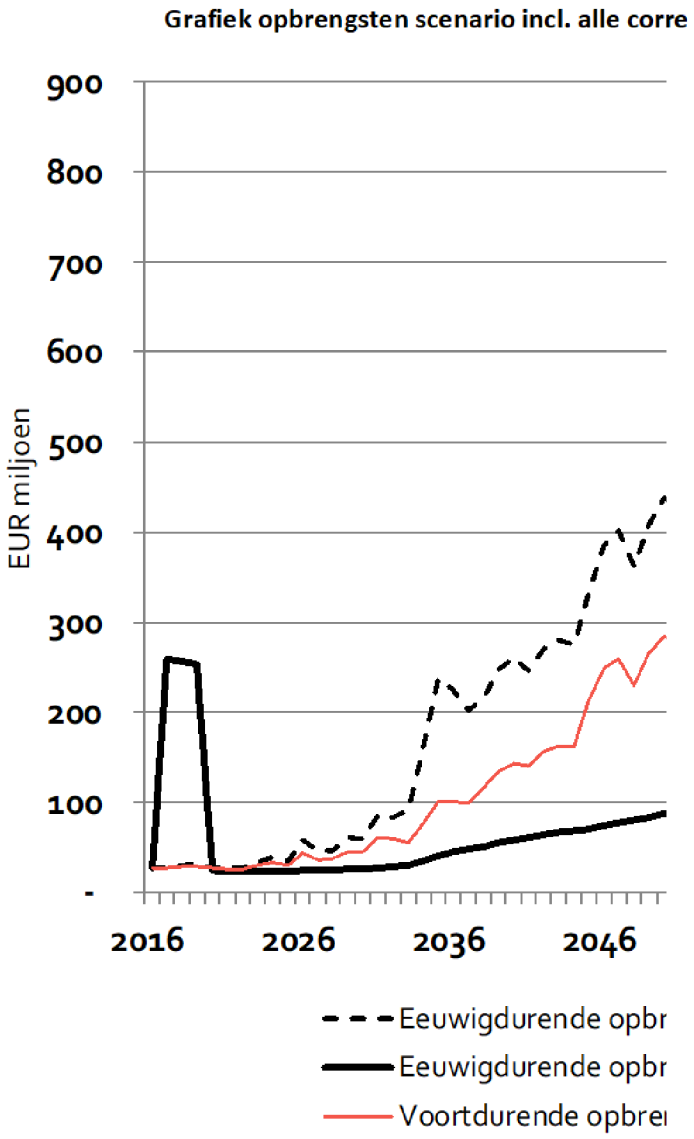

74609

cties

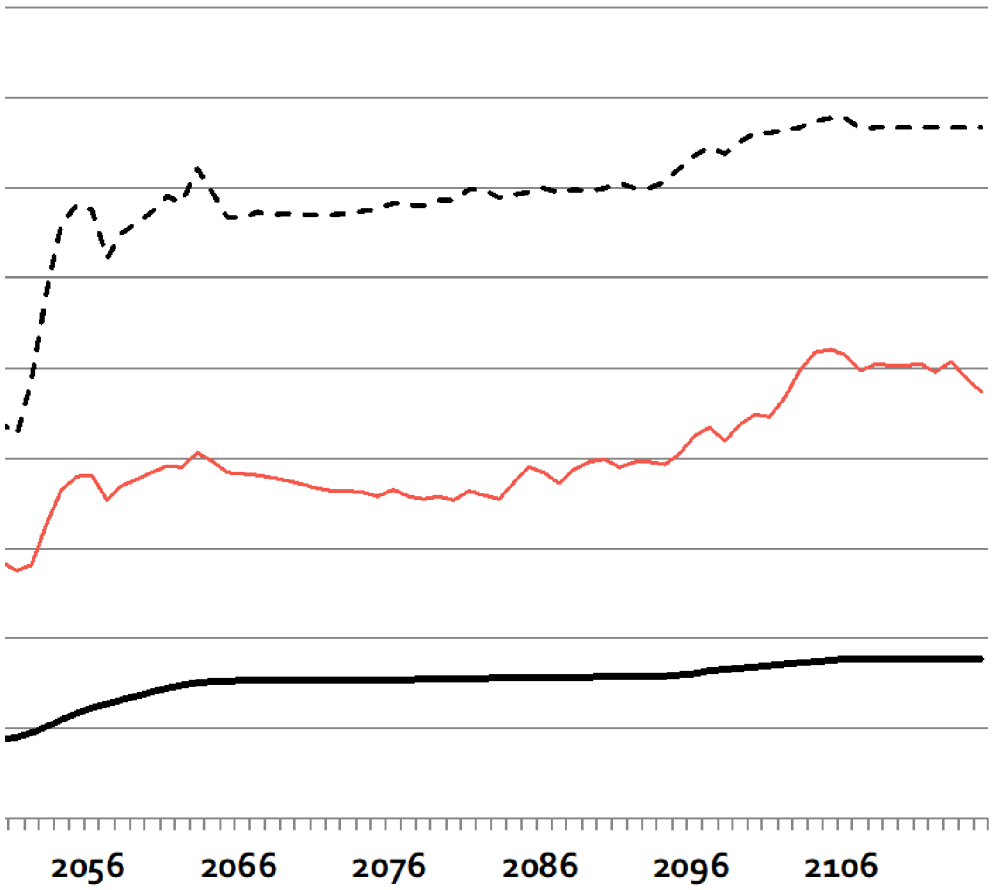

engsten - overstap einde tijdvak
engsten - overstap 2017-2019
ngsten (huidig grondprijsbeleid en deskundigenoordeel)