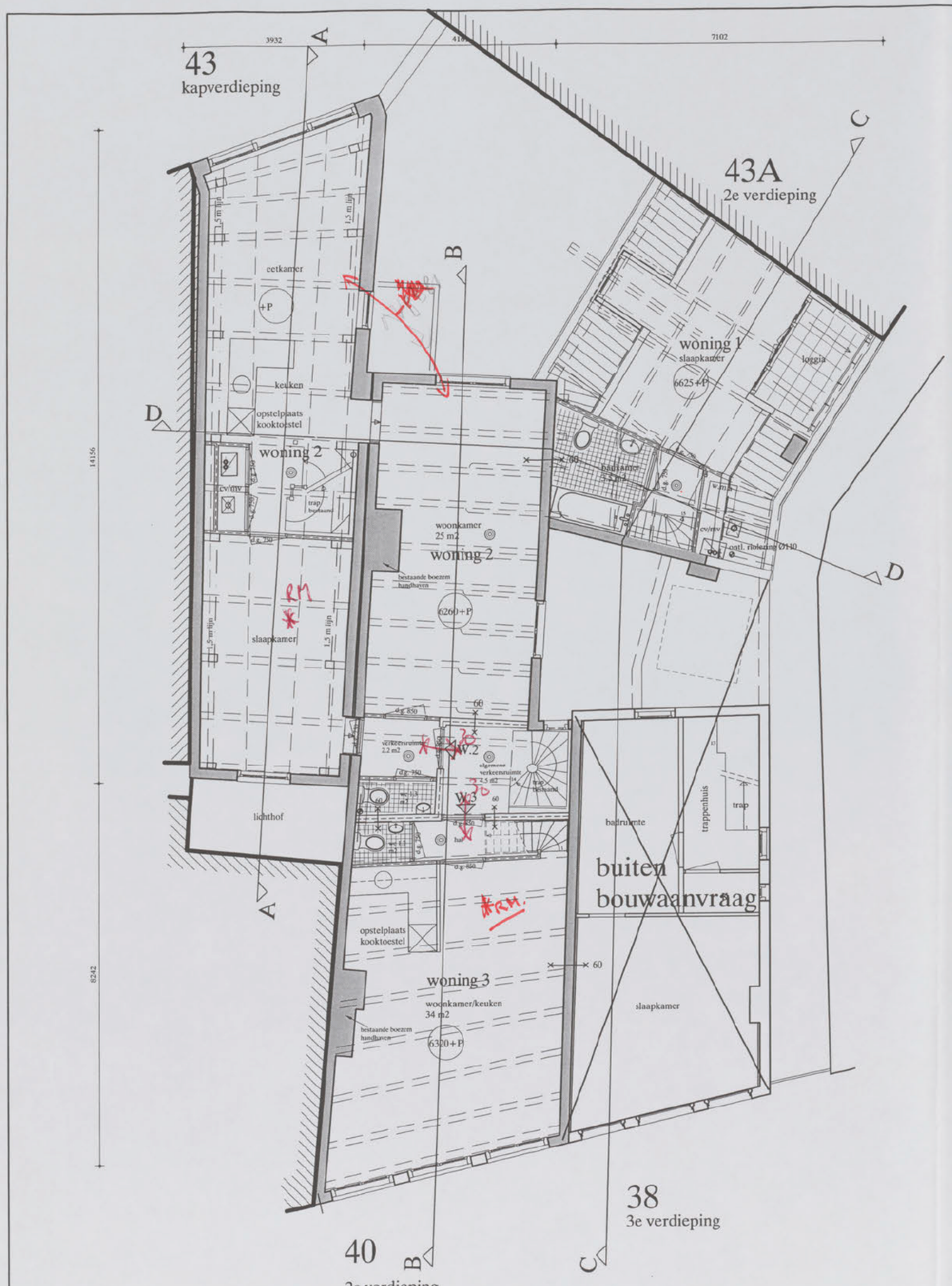

casco werzaamheden, incl. fundering
Geldersekade 40
zie bouwvergunning:
BST/BWT 01-00-0267
zie monumenten vergunning:
BST/BWT 03-00-0114

renvooi

	kalkzandsteen
	metselwerk baksteen bestaand
	metselwerk baksteen nieuw
	metselwerk baksteen invulling
	scheidingswand nieuw gibo
	scheidingswand bestaand
	isolatie
	(prefab) betonconstructie
	voorzetwand
	metal stud wand 150 - 205mm
	metal stud wand 70 - 100mm
k.k.	koelcast
m.v	mechanische ventilatie
c.v	centrale verwarmingsinstallatie
w.m.a	wasmachine aansluiting
h.a.s.	huishoudelijke afvalstoffen
m.k. / c.v.z.	meterkast / centrale voorzieningen
30	30 min. br.w
60	60 min. br.w
30	30 min. br.w zelfsluitend
60	60 min. br.w zelfsluitend
r.m.	rookmelders

alle maten in het werk controleren
hoofd draagconstructie 90 min. brandwerend
constructie tekeningen worden seperaat ingediend

NIEUWE TOESTAND

brandweer Amsterdam
DIENST BRANDVEILIGHEID
Behoort bij brief
Amsterdam:
No: 1112/Bta-2005
21 JULI 2005

N

No	gewijzigd onderdeel	datum
1		
2		
3		
4		
5		
6		
7		
8		
9		
10		
11		

[redacted]

Nieuwe toestand
2e verdieping, kapverdieping

N.V. Stadsgoed

werkno	9734-04
tekeningnr.	BA-04
datum/gewijzigd	10-06-05
schaal	1:100

Rappange & Partners
architecten b.v.
lauriergracht 12 1016 rl amsterdam tel.020-6265781 fax 020-6240806
spui 263 2511 bp den haag tel.070-3603360 fax 070-3630297
website: www.rappange.nl e-mail: rap@euronet.nl