Renvooi

1 : 100

(rm)	aanbrengen rookmelder NEN 2555
vbr	verblijfsruimte
vkr	verkeersruimte
be	bergruimte
mk	meterkast
dl	daklicht
wm	wasmachine
dr	droger
cv	centrale verwarming
rga	rookgasafvoer
ltv	luchttoevoer t.b.v. CV

Gemeente Amsterdam
Behoort bij beschikking met OLO-nummer: 2020-39202
002T

bd

	bestemming	gebruiksopp.
	Onzelfstandige woonruimte 01	8.6 m²
	Onzelfstandige woonruimte 02	9.2 m²
	Onzelfstandige woonruimte 03	7.7 m²

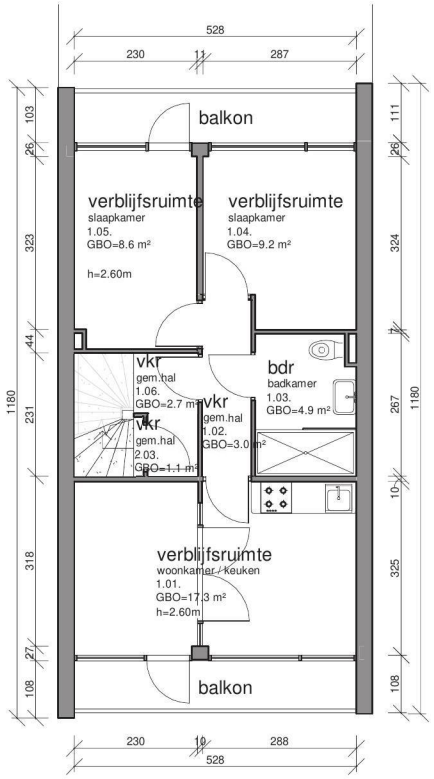

Eerste Verdieping bestaande situatie

1 : 100

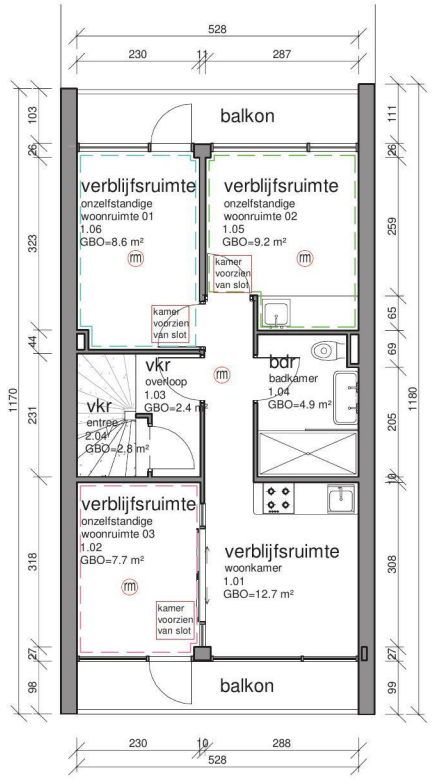

Eerste Verdieping nieuwe situatie

1 : 100

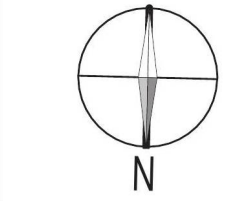

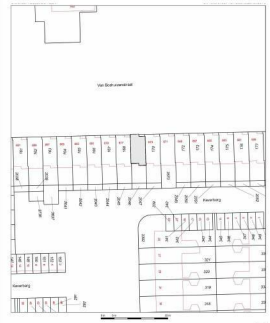

Situatie schaal: 1:2000

Situatie:
Kadastraal bekend: Amsterdam
Sectie: AK
Nummer: 169

Maatvoering:
Alle maten in het werk controleren en eventueel in overleg aanpassen aan bestaande bebouwing.

No.	datum gewijzigd

DS GROUP
CONCEPTS FOR LIVING

Werk: Van Boshuizenstraat 675, Amsterdam

Onderwerp: Eerste Verdieping, Bestaande en Niuewe situatie

Datum: 02.03.2020

Getekend: NK

Tekeningnummer: 01

Schaal: 1 : 100