Gemeente Amsterdam

Constateringsrapport Inspectie Horeca

Datum constatering: 15 mei 2024 en 17 mei 2024
Tijdstip: 15:52 uur en 14.54 uur

Inspecteur: 5.1, 2, e
Soort dienst: regulier
Betrokken stadsdeel: Centrum

Aanleiding: hercontrole na controle februari 2024
Betrokken Horecazaak: Cafe Waterlooplein 77, Rapenburgerstraat 169

Toelichting:
Op 15 mei 2024 om 15.52 uur ter plaatse. Gesproken met de heer 5.1, 2, e hij zei dat hij een medeweker was en vroeg tijdens ons gesprek om terug te komen als 5.1, 2, e de onderneemster er is. Later weer op het stadhuis keken wij in het bestand en toen zagen wij de naam van de de heer 5.1, 2, e als een van de leidinggevende staan op de exploitatievergunning maar heeft het zelfde adres als de onderneemster 5.1, 2, e.

Op 17 mei 2024 om 14.54 uur ter plaatse. Aan 5.1, 2, e gevraagd of de heer 5.1, 2, e haar man en zij bevestigde. Ik toen vertelde ik het voorval van woensdag 15 mei 2024. Ze vertelde dat het cafe haar verantwoordelijkheid is. En zij is elke dinsdag,donderdag en vrijdag aanwezig.

Geconstateerd dat er 2 terrasschotten staan. De heer 5.1, 2, e heeft gaten geboord in de stoeptegels en met lange bouten met een ring aan het eind de terrasschotten vastgezet. De bouten zijn ongeveer 20 cm lang en hij kan de bouten er zo uitrekken. De schotten kan hij na sluitingstijd dan binnen plaatsen. Ik zei dat hij wel toestemming van de gemeente nodig heeft om de gaten te boren in de stoeptegels. De buren van nr. 5.1, 2, e zijn blij dat er terrasschotten staan. Hij heeft de schotten daar geplaatst zodat de tafels en stoelen niet buiten de terrasgrenzen komen. Op vrijdag 17 mei 2024 stonden de 2 terrasschotten er nog steeds. Ze benadrukte nog een keer dat de 2 terrasschotten na sluitingstijd binnen worden gezet.
Ze vraagt of de terrasschotten zo mag blijven staan, zo beperk ik de overlast voor de buren en zijn zij blij.

Ter hoogte van nr. 167 staat er een stapelstoelen van 3 stoelen buiten de terrasgrenzen.
De heer 5.1, 2, e heeft deze stapel stoelen aan het eind van ons bezoek binnen de terraspinnen geplaatst. Volgens de terrastekening is de gevelbank een meter te breed aan de kant van Rapenburgerstraat 167. De stapelstoelen staan op vrijdag 17 mei 2024 binnen de terraspinnen. 5.1, 2, e zegt dat ze niet weet waarom er nu een stuk van de gevelbank moet worden afgehaald. Volgens haar staat het terras aan de gevel al 50 jaar zo.

Aanvullende informatie (foto's, documenten)



Foto terras gemaakt van een afstand.

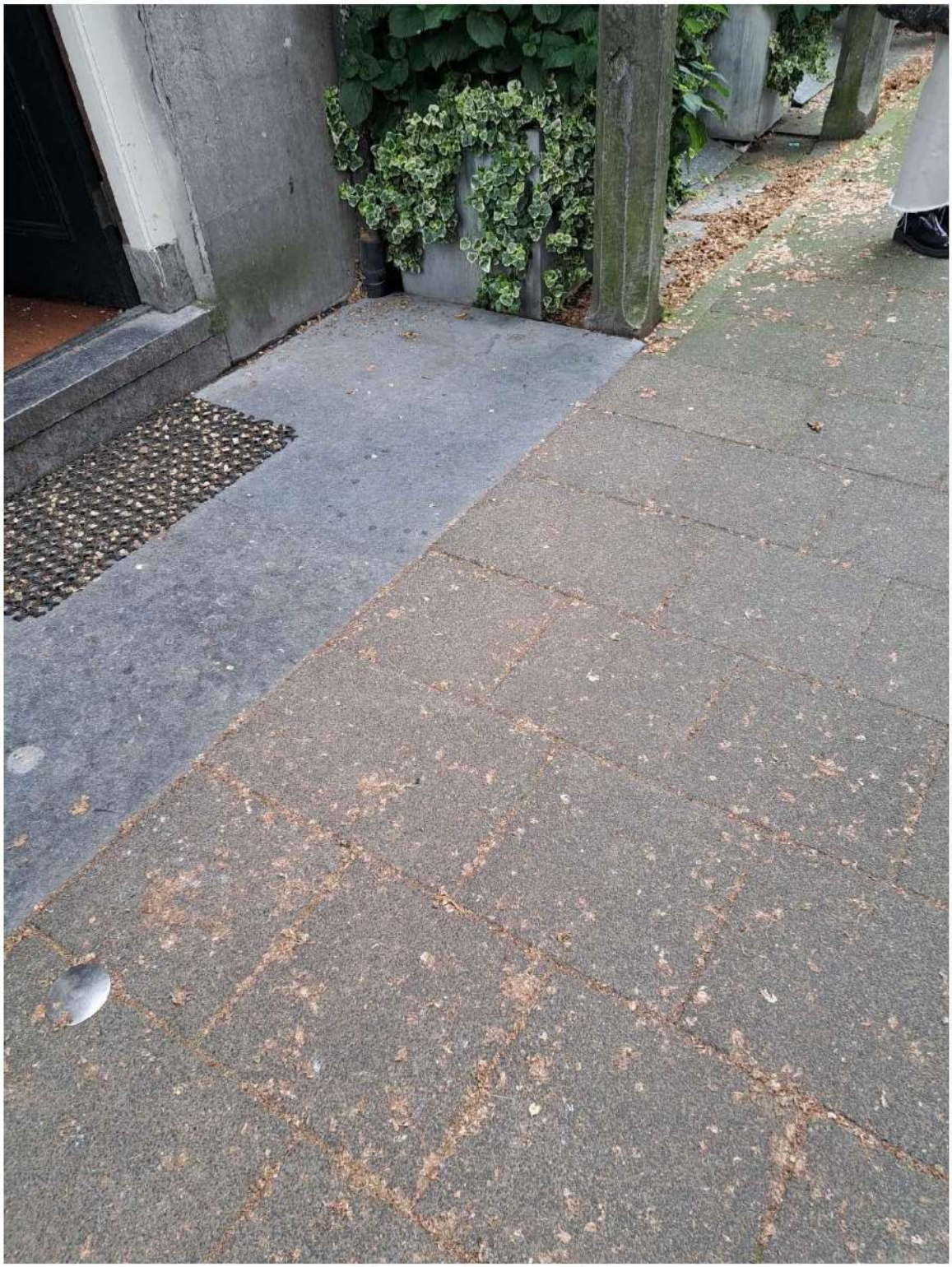

Foto gemaakt op 17-5-2024. Geen tafel meer ter hoogte van de deuropening.

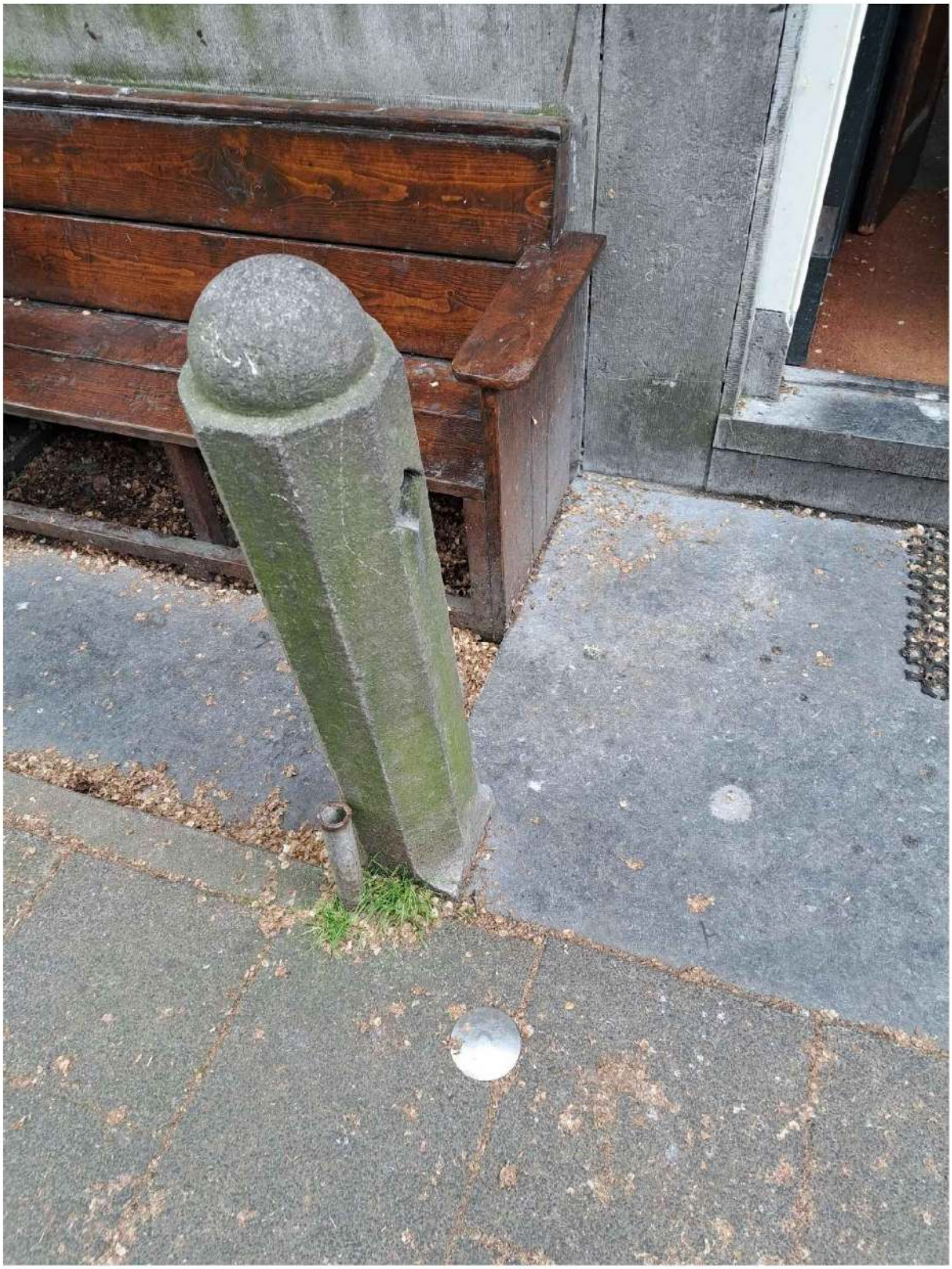

Foto gemaakt op 17-5-2024. Geen tafel meer in de deuropening.



Foto gemaakt op 17-5-2024. Officieel is het terras tot de terraspin.



2 terrasschotten op de stoep.

Stapel van 3 stoelen ter hoogte van nr.167 staat buiten de terrasgrenzen.



Detail foto van de bouten om het terrasschot vast te zetten.



Een van de terrasschotten.



Voet Terrasschot steekt uit. Is buiten de terraspin.

Terrastekening:

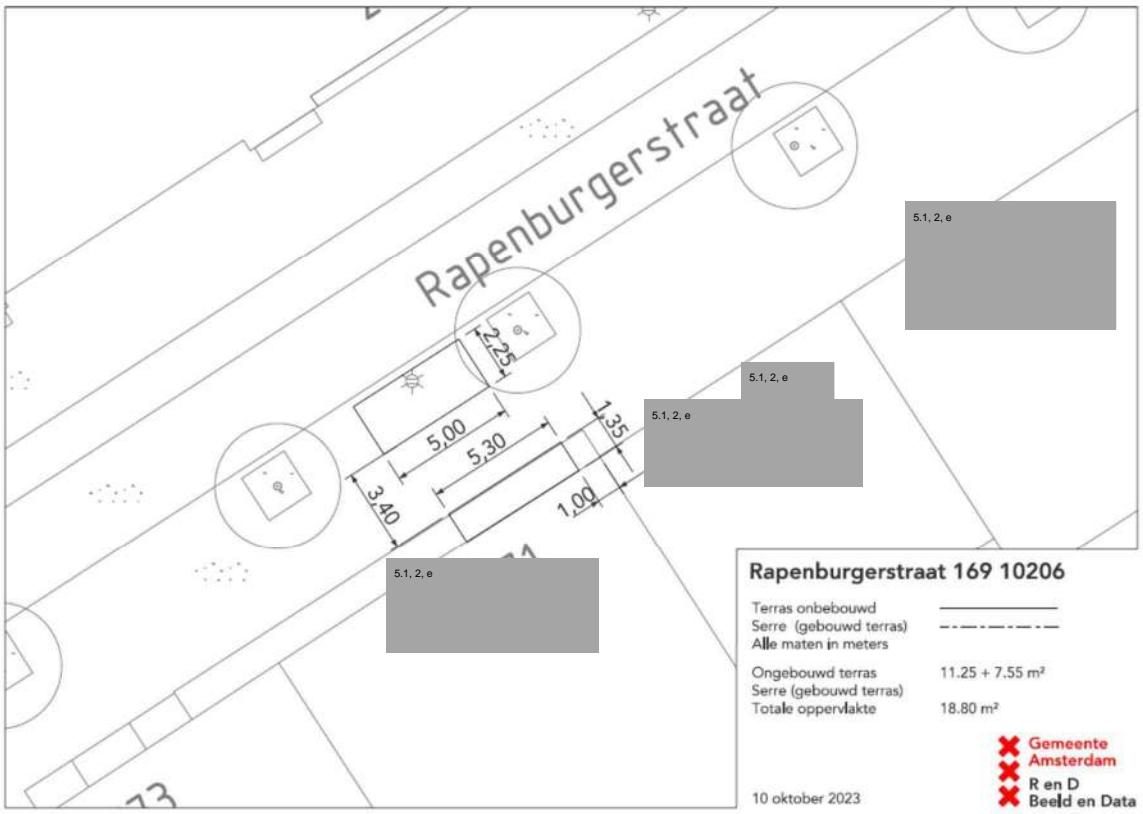

Ambtshalve opgemaakt te Amsterdam op 17 mei 2024

1e inspecteur: 5.1, 2, e
5.1, 2, e