Plantage Lepellaan 6 – stadsdeel Centrum

Advies CBH

Op 30 juni 2025 heeft de eigenaar van Plantage Lepellaan een aanvraag ingediend bij de Commissie Beschermwaardige Houtopstanden (CBH) om een bruine beuk in de achtertuin een beschermwaardige status te geven.

In vervolg op schriftelijke communicatie heeft er op 15 oktober 2025 een schouw plaatsgevonden door een delegatie van de CBH. Ter plaatse zijn drie bruine beuken en een plataan als potentieel beschermwaardig aangemerkt.
CBH-lid Juliët Oldenburger heeft op 20 november 2025 een historisch onderzoek uitgevoerd.

Alle bevindingen zijn tijdens een bijeenkomst met de voltallige CBH besproken. De CBH adviseert het dagelijks bestuur van stadsdeel Centrum een beschermde status toe te kennen aan de volgende bomen (toelichting op volgende bladzijden):

1. **Bruine beuk: ja**
2. **Bruine beuk: ja**
3. **Bruine beuk: ja**
4. **Plataan: nee** (niet van uitzonderlijke waarde)

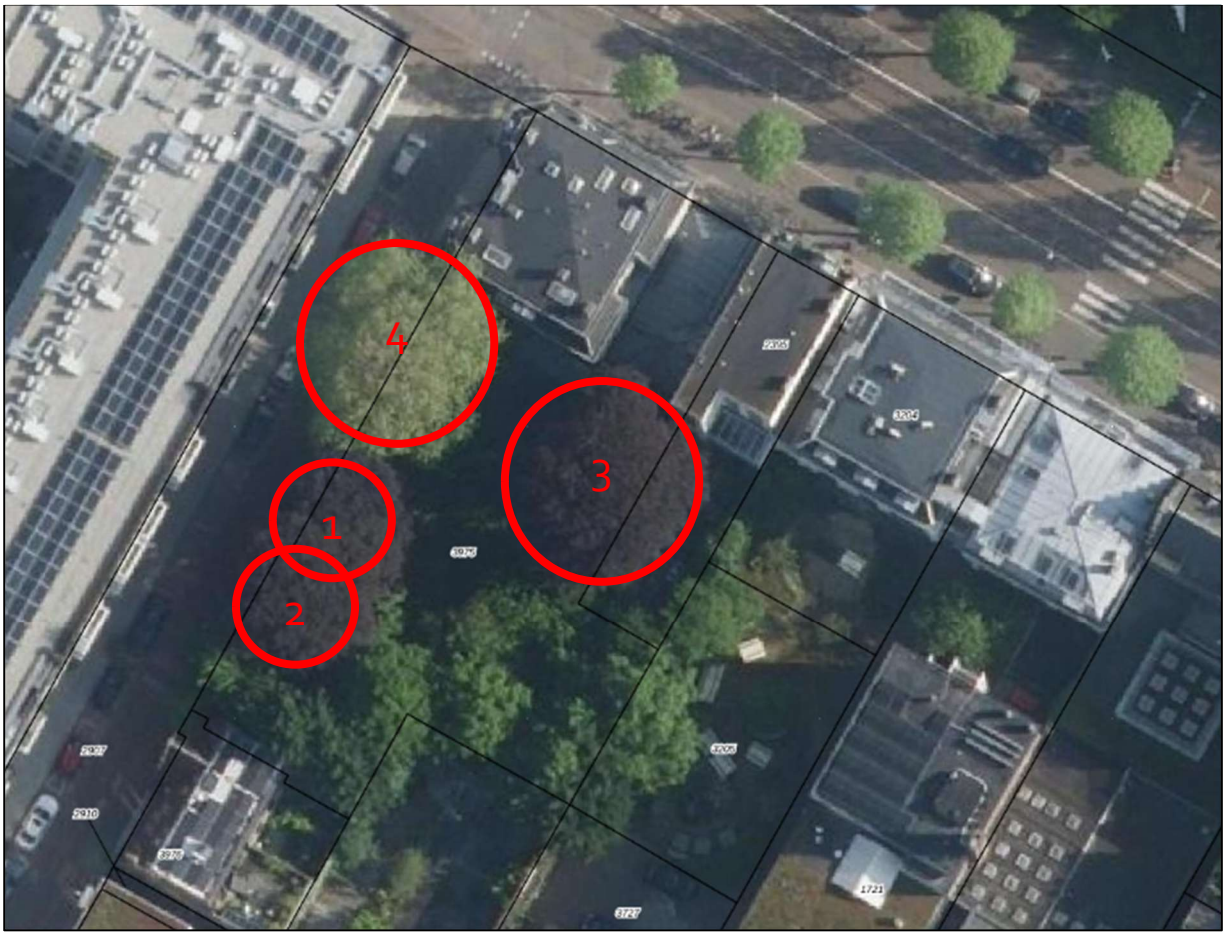

1 & 2 Rode beuk (*Fagus sylvatica 'Atropunicea'* (2 stuks, ensemble)

Reden beschermwaardige status:

- De beeldbepalende waarde van de houtopstand: bomen zijn zichtbaar vanaf de straat
- De cultuurhistorische betekenis van de houtopstand: de Plantage Lepellaan 6 is een van de eerste huizen die daar gebouwd is. Het achter de tuin gelegen tuinhuis is in 1907 ontworpen door J.A. Kropholler en Staal. De tuin is in landschapsstijl ontworpen door Leonard Springer. Het oorspronkelijke tuinontwerp is echter niet meer vindbaar.
- De ouderdom van de houtopstand: aanplantjaar waarschijnlijk rond 1910 (na bouw tuinhuis).

Plantverband:	ensemble
Kroondiameter:	10-15 m
Stamomtrek:	335 cm
Conditie:	voldoende
Toekomstverwachting:	> 15 jaar
Opmerkingen:	aantasting stam op beuk nr. 2

<table>
<tr>
<td></td>
<td>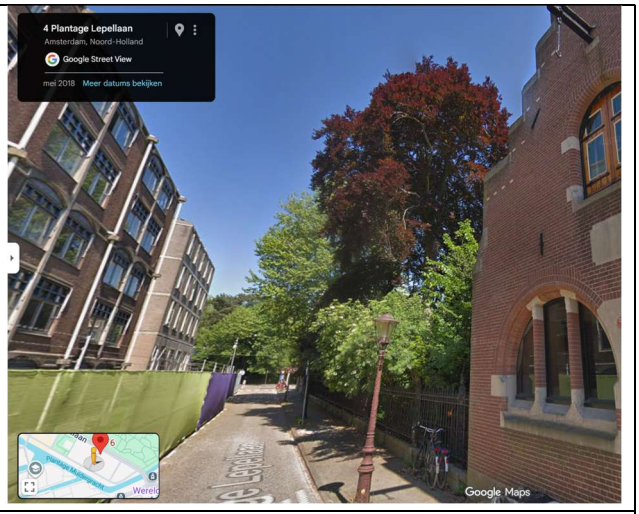
</td>
</tr>
<tr>
<td>Bron: Beeldbank, Plantage Lepellaan 6 jaren ’70 van de vorige eeuw. Te zien is dat de twee rode beuken in die tijd gekandelaberd zijn.</td>
<td>Bron: Google maps met zicht vanaf de Plantage Lepellaan</td>
</tr>
</table>

3. Rode beuk (*Fagus sylvatica 'Atropunicea'*): beschermwaardig

Reden:

- De beeldbepalende waarde van de houtopstand: bomen zijn zichtbaar vanaf de straat
- De cultuurhistorische betekenis van de houtopstand: de Plantage Lepellaan 6 is een van de eerste huizen die daar gebouwd zijn. Het achter de tuin gelegen tuinhuis is in 1907 ontworpen door J.A. Kropholler en Staal. De tuin is in landschapsstijl ontworpen door Leonard Springer. Het oorspronkelijke tuinontwerp is echter niet meer vindbaar.
- De ouderdom van de houtopstand: aanplantjaar waarschijnlijk rond 1910 (na bouw tuinhuis)

Plantverband: solitair
Kroondiameter: 10-15 m
Stamomtrek: 180 cm
Conditie: voldoende
Toekomstverwachting: > 15 jaar

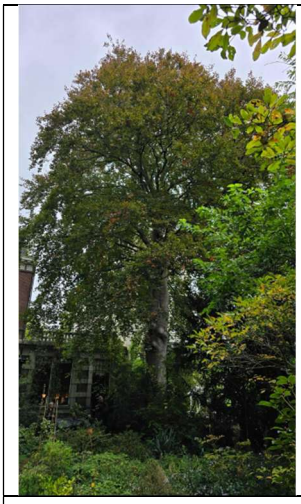

Foto tijdens schouw 17-10-2025



Bron: Google maps met zicht vanaf de Plantage Middenlaan



Bron: Beeldbank, Plantage Lepellaan 6 jaren '70 van de vorige eeuw. Rechts de rode beuk.

Vastgesteld in de vergadering van 17 december2025

Voorzitter **Secretaris**





Drs. Ing. Geert Timmermans **Jaike Bijleveld**

Aanwezig op de vergadering:

Geert Timmermans, Mirjam Koevoet, Roos Vonk, Juliët Oldenburger, Wouter van der Wulp, Jan Hilbert, Jaco Houweling, Simen Brunia