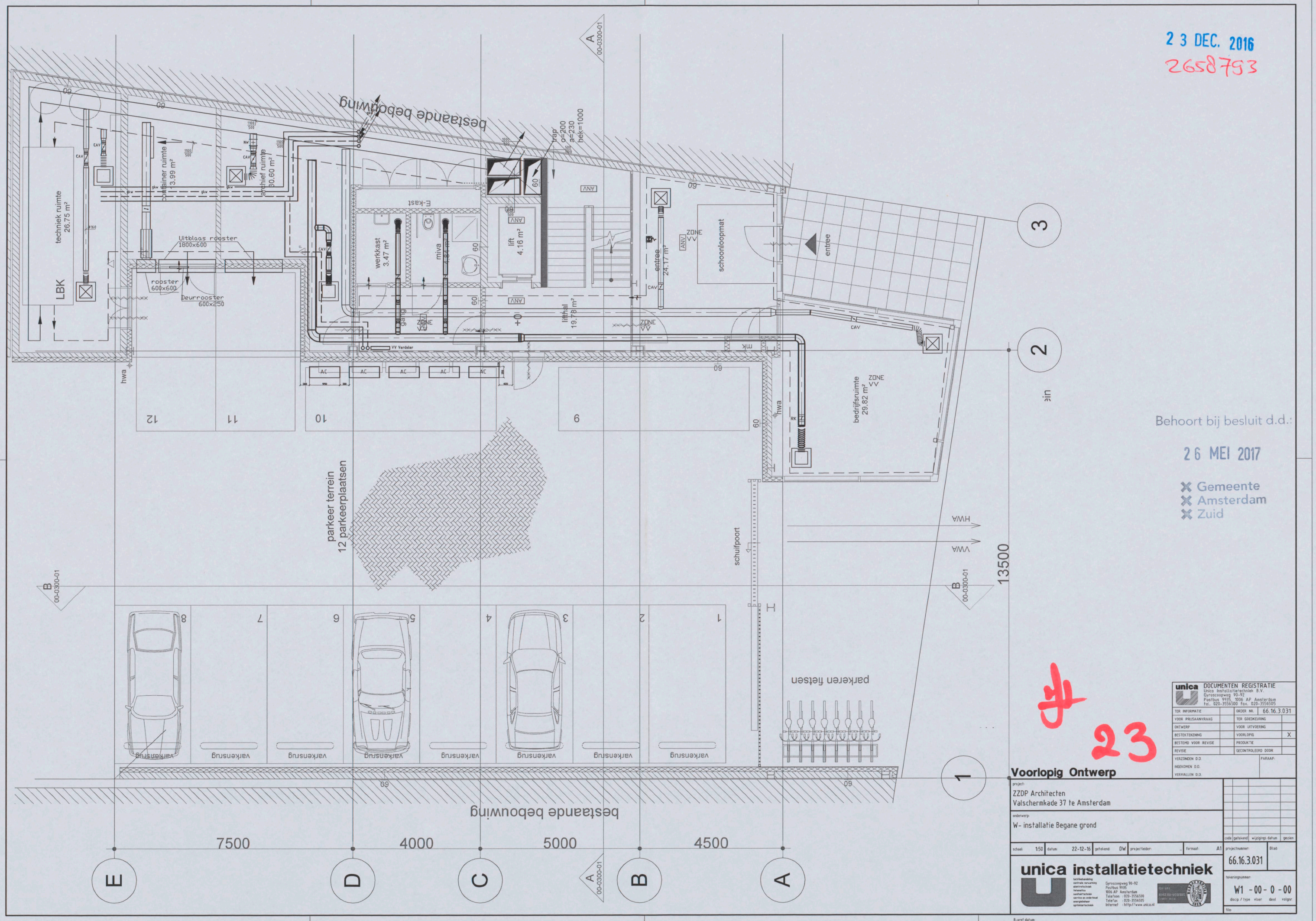

23 DEC. 2016

2658793

Behoort bij besluit d.d.:

26 MEI 2017

- Gemeente
- Amsterdam
- Zuid

23

Voorlopig Ontwerp

unica DOCUMENTEN REGISTRATIE
Unica Installatietechniek B.V.
Gyroscoopweg 90-92
Postbus 9935, 1006 AP Amsterdam
tel.: 020-3556500 fax.: 020-3556505

TER INFORMATIE		ORDER NR.	66.16.3.031
VOOR PRIJSAANVRAAG		TER GOEDKEURING	
ONTWERP		VOOR UITVOERING	
BESTEKTEKENING		VOORLOPIG	X
BESTEMD VOOR REVISIE		PRODUKTIE	
REVISIE		GECONTROLEERD DOOR	
VERZONDEN D.D.		PARAAF:	
INGEKOMEN D.D.			
VERVALLEN D.D.			

project:
ZZDP Architecten
Valschermkade 37 te Amsterdam

onderwerp:
W- installatie Begane grond

code	gekeend	wijzigings datum	gezien

schaal: 1:50	datum: 22-12-16	getekend: DW	projectleider:	formaat: A1	projectnummer: 66.16.3.031	Blad:	

unica installatietechniek
Gyroscoopweg 90-92
Postbus 9935
1006 AP Amsterdam
Telefoon : 020-3556500
Telefax : 020-3556505
Internet : http://www.unica.nl

tekeningnummer:
W1 - 00 - 0 - 00
discip. / type vloer deel volgnr

file:

B-xref datum:

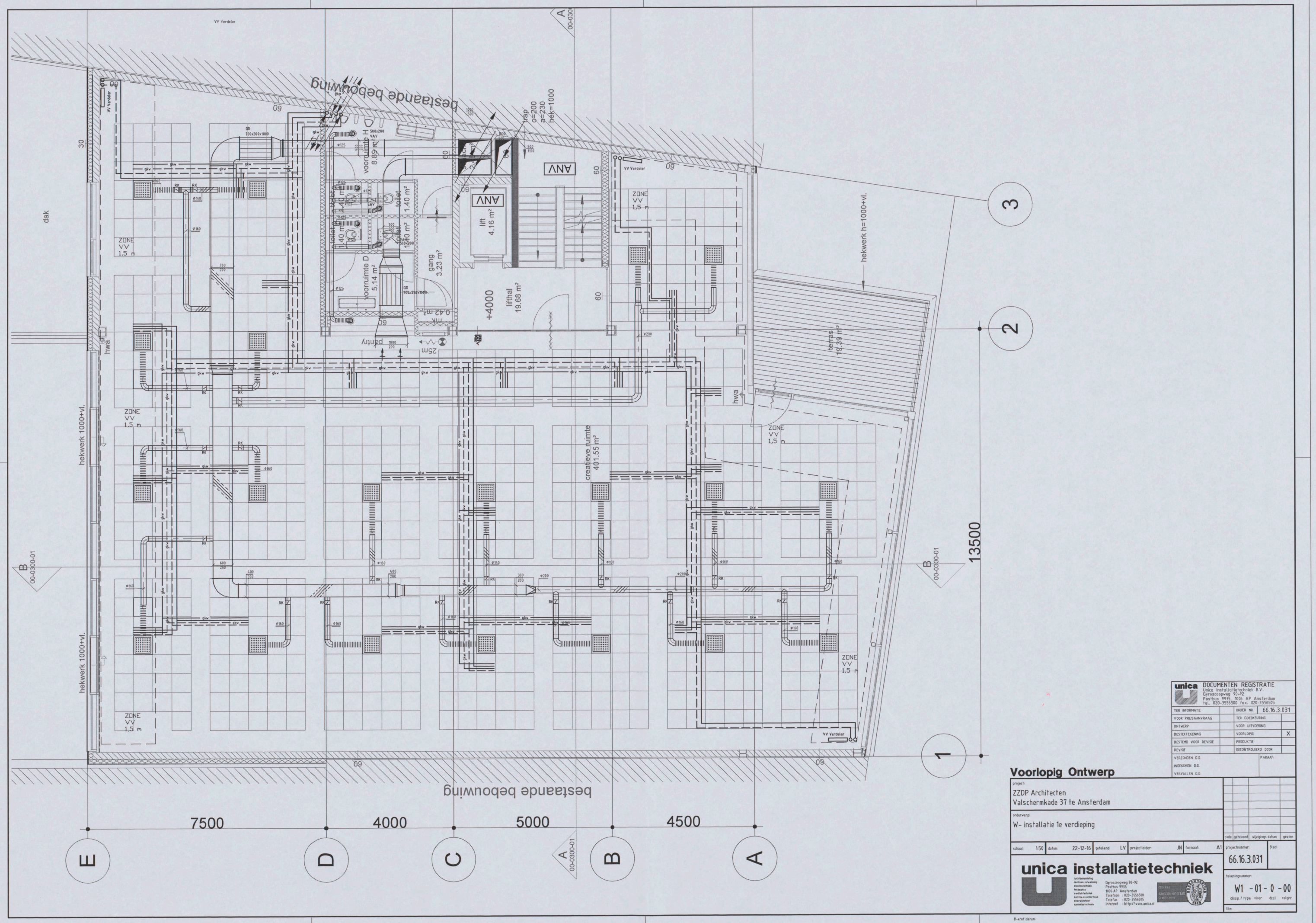

unica DOCUMENTEN REGISTRATIE
Unica Installatietechniek B.V.
Gyroscoopweg 90-92
Postbus 9935, 1006 AP Amsterdam
tel.: 020-3556500 fax. 020-3556505

TER INFORMATIE		ORDER NR.	66.16.3.031
VOOR PRIJSAANVRAAG		TER GOEDKEURING	
ONTWERP		VOOR UITVOERING	
BESTEKTEKENING		VOORLOPIG	X
BESTEMD VOOR REVISIE		PRODUKTIE	
REVISIE		GECONTROLEERD DOOR	
VERZONDEN D.D.		PARAAF:	
INGEKOMEN D.D.			
VERVALLEN D.D.			

Voorlopig Ontwerp

project:
ZZDP Architecten
Valschermkade 37 te Amsterdam

onderwerp:
W- installatie 1e verdieping

code	getekend	wijzigings datum	gezien

schaal:	datum:	getekend:	projectleider:	formaat:	projectnummer:	Blad:
1:50	22-12-16	LV	JN	A1	66.16.3.031	

unica installatietechniek
Gyroscoopweg 90-92
Postbus 9935
1006 AP Amsterdam
Telefoon : 020-3556500
Telefax : 020-3556505
Internet : http://www.unica.nl

tekeningnummer:
W1 - 01 - 0 - 00
discip./type vloer deel volgnr.

file:

B-kref datum

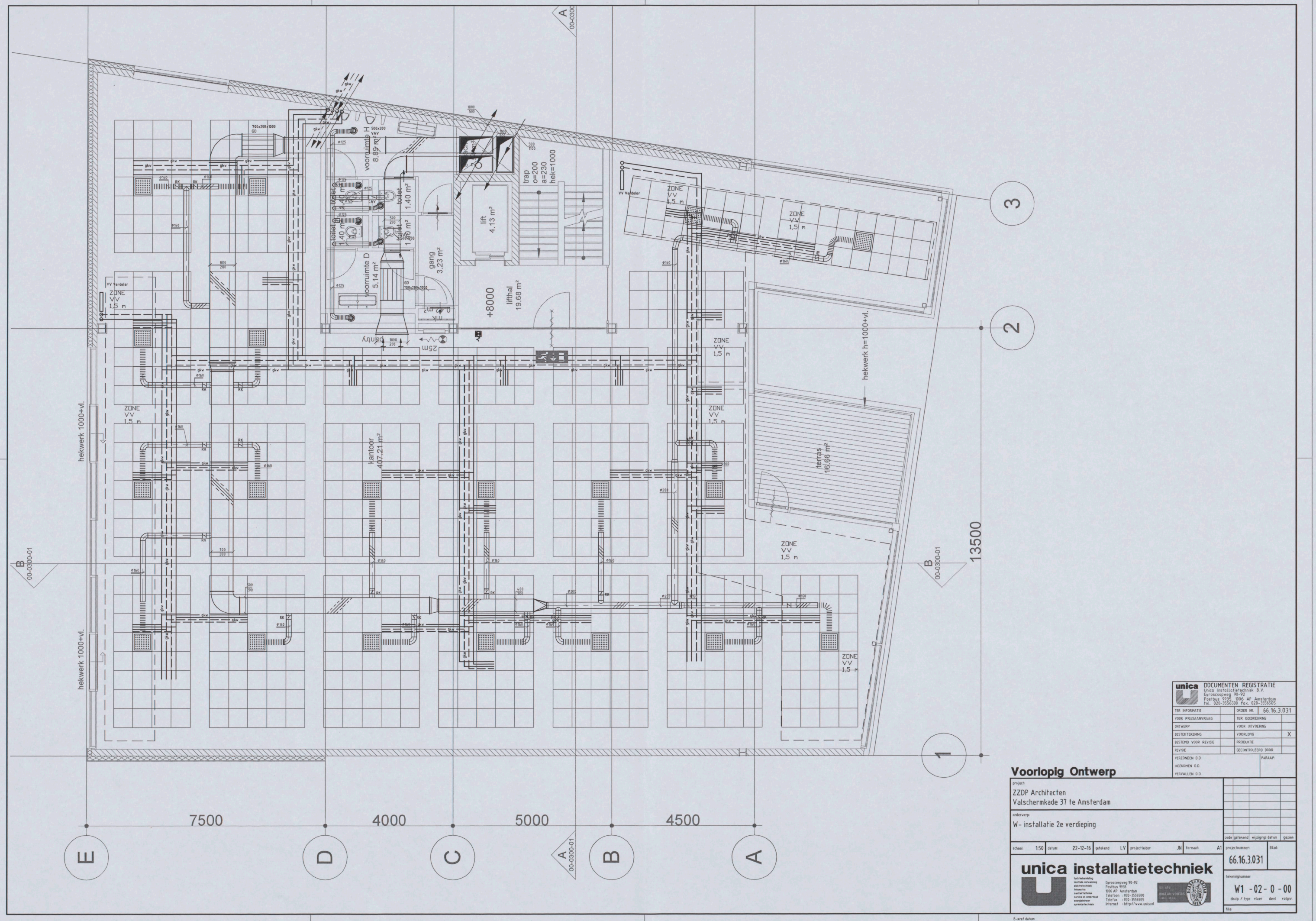

unica DOCUMENTEN REGISTRATIE
Unica Installatietechniek B.V.
Gyroscoopweg 90-92
Postbus 9935, 1006 AP Amsterdam
tel. 020-3556500 fax. 020-3556505

TER INFORMATIE		DRIJER NR.	66.16.3.031
VOOR PRIJSAANVRAAG		TER GOEDKEURING	
ONTWERP		VOOR UITVOERING	
BESTEKTEKENING		VOORLOPIG	X
BESTEMD VOOR REVISIE		PRODUKTIE	
REVISIE		GECONTROLEERD DOOR	
VERZONDEN D.D.		PARAAF:	
INGEKOMEN D.D.			
VERVALLEN D.D.			

Voorlopig Ontwerp

project:
ZZDP Architecten
Valschermkade 37 te Amsterdam

onderwerp:
W- installatie 2e verdieping

code	getekend	wijzigings datum	gezien

schaal: 1:50 | datum: 22-12-16 | getekend: LV | projectleider: JN | formaat: A1

projectnummer: 66.16.3.031 | Blad:

tekeningnummer: W1 -02- 0 -00
discip. / type vloer deel volgnr.

file:

unica installatietechniek
luchtbehandeling
centrale verwarming
elektrotechniek
telematica
sanitaritechniek
service en onderhoud
energietechniek
sprinklertechniek

Gyroscoopweg 90-92
Postbus 9935
1006 AP Amsterdam
Telefoon : 020-3556500
Telefax : 020-3556505
Internet : http://www.unica.nl

B-xref datum:

hekwerk 1000+vl.

hekwerk 1000+vl.

B
00-0300-01

A
00-0300-01

A
00-0300

B
00-0300-01

kantoor
424.17 m²

voorruimte D
5.14 m²

toilet
1.40 m²

toilet
1.40 m²

voorruimte H
8.89 m²

toilet
1.40 m²

toilet
1.40 m²

pantry

gang
3.23 m²

lift
4.13 m²

+12000

lifthal
6.48 m²

trap
o=200
a=230
hek=1000

terras
14.79 m²

hekwerk h=1000+vl.

ZONE VV 1,5 m

7500

4000

5000

4500

13500

1

2

3

A

B

C

D

E

unica DOCUMENTEN REGISTRATIE
Unica installatietechniek B.V.
Gyroscoopweg 90-92
1042 AP Amsterdam
tel. 020-3555500 fax 020-3555505

TER INFORMATIE		ORDER NR.	66.16.3.031
VOOR PRIJSAANVRAAG		TER GOEDKEURING	
ONTWERP		VOOR UITVOERING	
BESTEKTEKENING		VOORLOPIG	X
BESTEMD VOOR REVISIE		PRODUKTIE	
REVISIE		GECONTROLEERD DOOR	
VERZONDEN D.D.			
INGEKOMEN D.D.		FASEAAR:	
VERVALLEN D.D.			

Voorlopig Ontwerp

project:
ZZDP Architecten
Valschermkade 37 te Amsterdam

onderwerp:
W- installatie 3e verdieping

schaal: 1:50 | datum: 22-12-16 | getekend: DW | projectleider: - | format: A1

tek. | getekend | wijziging | datum | gezien

projectnummer: 66.16.3.031 | Blad

tekeningnummer: W1 - 03 - 0 - 00
deelg. / type | kloer | deel | volgnr.

unica installatietechniek
Gyroscoopweg 90-92
1042 AP Amsterdam
Postbus 75757
1070 AT Amsterdam
Telefoon 020-3555500
Telefax 020-3555505
Internet http://www.unica.nl

BUREAU VERITAS Certification

E-xref datum:

File:

Image Engineering Scan Reference Chart TE263 Serial No. 40
Patch Reference numbers on UTT
C1 B1 A1 C2 B2 A2 B5 A5 20 18 17 16 11
10 09 03 02 01 C7 B7 A7 C8 B8 A8 C9 B9
the scale towards document

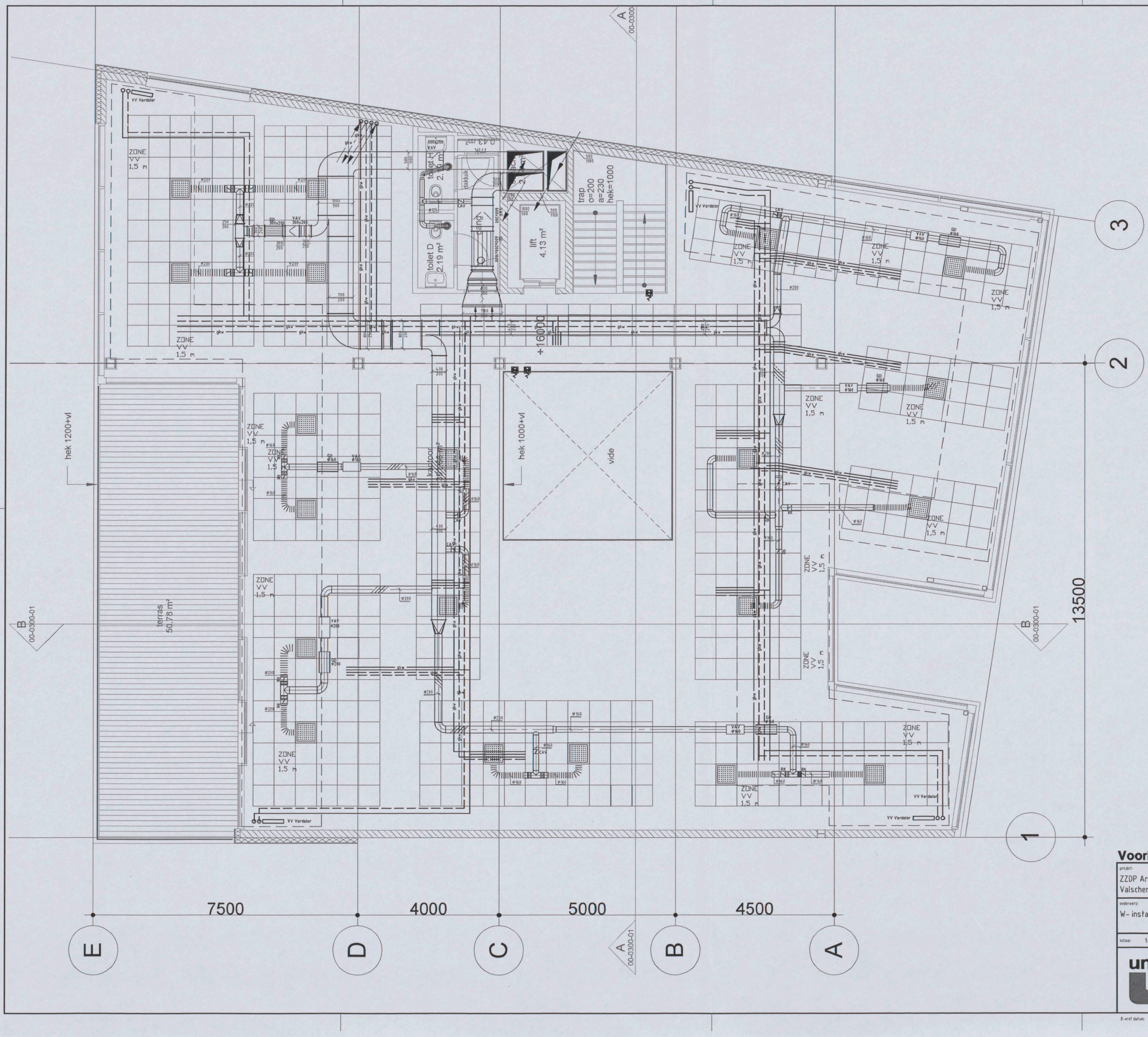

unica DOCUMENTEN REGISTRATIE
Unica Installatietechniek B.V.
Gyroscopweg 90-92
Postbus 9935, 1006 AP Amsterdam
tel. 020-3556500 fax. 020-3556505

TER INFORMATIE		ORDER NR.	66.16.3.031
VOOR PRIJSAANVRAAG		TER GOEDKEURING	
ONTWERP		VOOR UITVOERING	
BESTEKTEKENING		VOORLOPIG	X
BESTEMD VOOR REVISIE		PRODUKTIE	
REVISIE		GECONTROLEERD DOOR	
VERZONDEN D.D.		PARAAF:	
INGEKOMEN D.D.			
VERVALLEN D.D.			

Voorlopig Ontwerp

project:
ZZDP Architecten
Valschermkade 37 te Amsterdam

onderwerp:
W- installatie 4e verdieping

code	getekend	wijzigings datum	gezien

schaal: 1:50 | datum: 22-12-16 | getekend: DW | projectleider: | formaat: A1

projectnummer: 66.16.3.031 | blad:

tekeningnummer: W1 - 04 - 0 - 00
discip. / type | vloer | deel | volgnr.

titel:

unica installatietechniek
Gyroscopweg 90-92
Postbus 9935
1006 AP Amsterdam
Telefoon 020-3556500
Telefax 020-3556505
Internet http://www.unica.nl

B-xref datum:

the scale towards document
Patch Reference numbers on UTT
Image Engineering Scan Reference Chart TE263 Serial No. 40

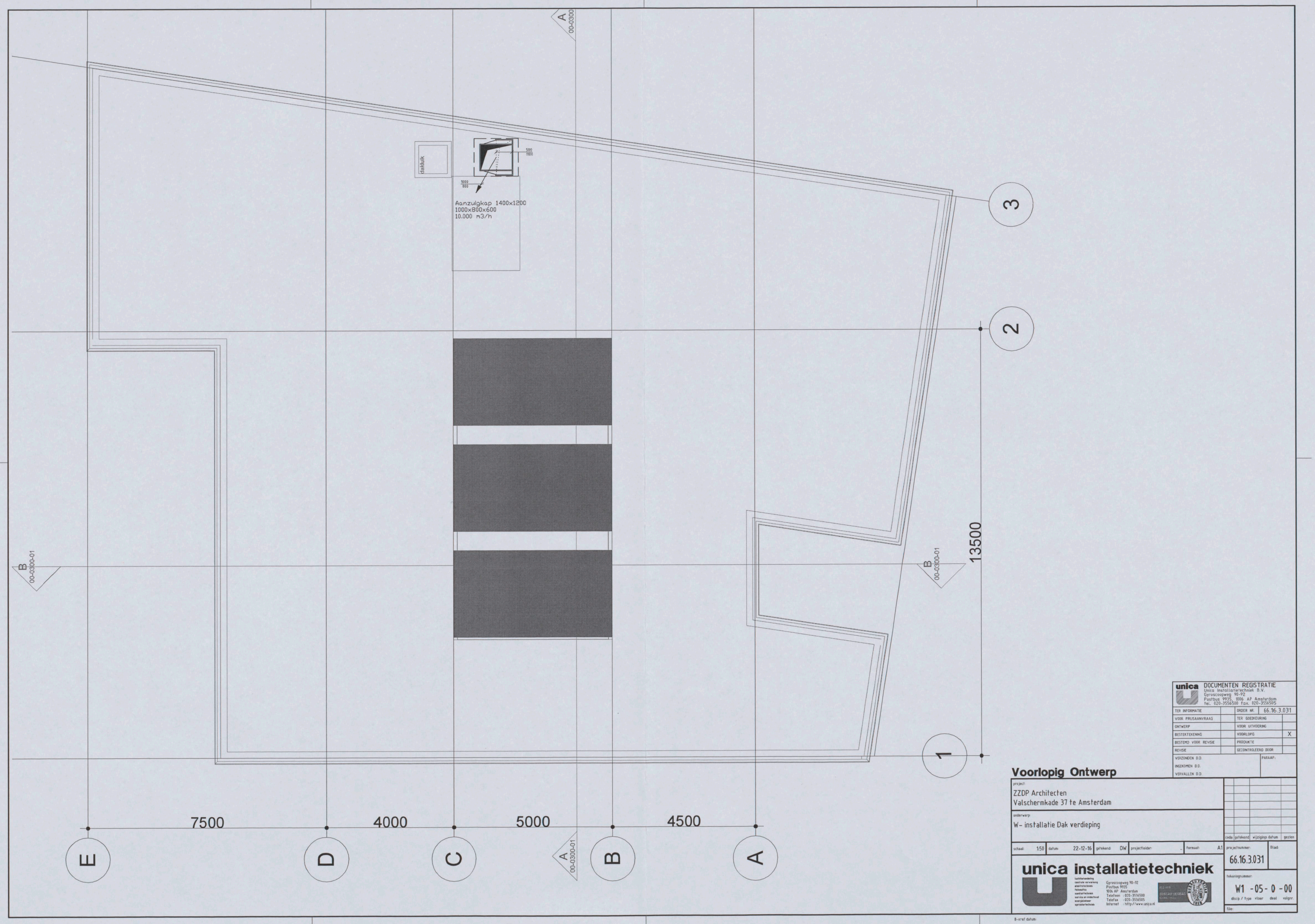

unica DOCUMENTEN REGISTRATIE
Unica Installatietechniek B.V.
Gyroscoopweg 90-92
Postbus 9935, 1006 AP Amsterdam
tel. 020-3556500 fax. 020-3556505

TER INFORMATIE		ORDER NR.	66.16.3.031
VOOR PRIJSAANVRAAG		TER GOEDKEURING	
ONTWERP		VOOR UITVOERING	
BESTEKTEKENING		VOORLOPIG	X
BESTEMD VOOR REVISIE		PRODUKTIE	
REVISIE		GECONTROLEERD DOOR	
VERZONDEN D.D.		PARAAF:	
INGEKOMEN D.D.			
VERVALLEN D.D.			

Voorlopig Ontwerp

project:
ZZDP Architecten
Valschermkade 37 te Amsterdam

onderwerp:
W- installatie Dak verdieping

code	getekend	wijzigings datum	gezien

schaal:	1:50	datum:	22-12-16	getekend:	DW	projectleider:	-
formaat:	A1	projectnummer:	66.16.3.031	Blad:			

unica installatietechniek
luchtbehandeling
centrale verwarming
aparteinstallaties
fonteinfilm
sanitaire technieken
service en onderhoud
energiebeheer
sprinklertechniek

Gyroscoopweg 90-92
Postbus 9935
1006 AP Amsterdam
Telefoon : 020-3556500
Telefax : 020-3556505
Internet : http://www.unica.nl

ISO 9001 DEKRA VERTAAL CERTIFICATIE

tekeningnummer:
W1 -05- 0 -00
discip / type vloer deel volgnr.

file:

B-kref datum: