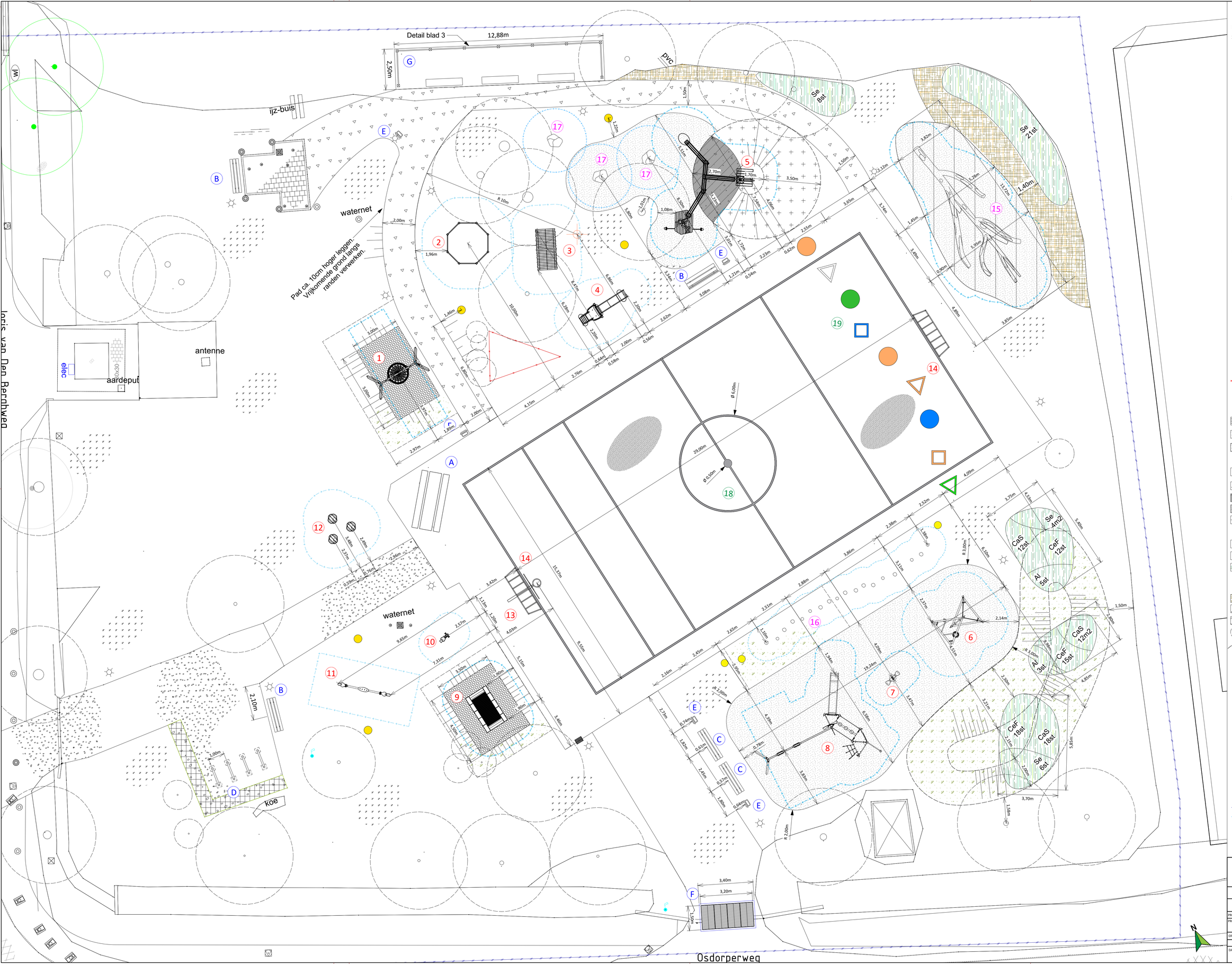

LEGENDA

Speeltoestellen L+A door NIJHA BV

1. L+A vogelnestschommel Valk met nest [771508] Valh. 1.50m.
2. L+A duikelrek rond [772288] Valh. 1.40m.
3. L+A speelhuisje Bosmuis [773151] Valh. 0.59m.
4. L+A glijbaan 1m met peutertrap [772258] Valh. 1.00m.
5. L+A waterspeelplaats kikker [771511] Valh. 1.00m.
   Let op: positie goten wijkt af van originele opstelling.
6. L+A speelstructuur Alex [772253] Valh. 2.10m.
7. L+A veerwip Sprinkhaan [771572] Valh. 1.00m.
8. L+A speelstructuur Emma [772723] Valh. 1.50m.
9. L+A trampoline Klang [700409] Valh. 0.90m.
10. L+A veerwip Krekel [771571] Valh. 1.00m.
11. L+A wip Camelot [772177-58] Valh. 1.00m.
12. L+A wiebelschijf [771573] Valh. 0.50m. [3st]
13. L+A basketbalpaal [710390-99]
14. L+A speldoel blauw [772096-13] [2st]

Speelaanleidingen

15. L+A klimboom eiken L=8m. Valh. <1.50m.
16. L+A stappaal robinia 20/25cm. Hoogte 0,30 tot 0,60m [20st]
17. L+A zwerfkei 600/800mm [3st]

L+A sierbol rond ø45cm. Geel geschilderd. [8st]

Pleinplakkers

18. L+A pleinplakkers: lijnen sportveld. Wit. 100mm.
19. L+A pleinplekkers - diverse figuren:
    - Driehoek lijnen 120x120x120cm. Wit [1st], groen [1st], oranje
    - Vierkant lijnen 85x85cm. Blauw[1st], oranje [1st].
    - Stip ø100cm. Oranje [2st], blauw [1st], groen [1st]

Meubilair

A. Plaatsen bestaande picknicktafel.
B. L+A zitbank BN [01103800_Velopa] [6st]
C. L+A zitbank BE [01108800_Velopa] [2st]
D. L+A fietsleunhek Leon, h.o.h. 120cm [36801200_Velopa] [4st]
   Incl. betonvoet onder maaiveld.
E. L+A afvalbak

Diversen

F. L+A hondenrooster 60x150cm [EH-HR-V_Stedon] [4st]
   Incl. betonband 10x20cm t.b.v. opsluiting en oplegging.
G. L+A steiger hardhout met railing. Afm. ca. 12.90x2,50m.

L+A dubbelstaafmathekwerk H=1,50m. Groen.

L+A lichtmast door derden.

Bestaande vlaggenmast [2st]

Valondergronden

L+A rubber doorgroeitegels 65mm. Min. valhoogte 1,50m.
Afvullen met teelaarde en inzaaien.

L+A valdempend zand. Laagdikte 400mm.
Na ontgraven cunet, diepte 400mm.

L+A valdempend zand. Laagdikte 300mm.
Na ontgraven cunet, diepte 300mm.

Verhardingen

L+A gralux 0/10. Laagdikte 10cm. Incl. funderingslaag menggranulaat 0/16. Laagdikte 0,15m.
Na ontgraven cunet, diepte 0,15m.

L+A nieuwe toplaag schelpenpad. Laagdikte ca. 0,06m.
Na afgraven en afvoeren bestaande toplaag ca. 0,05m.

Aanbrengen betonvloer in talud t.p.v. waterspel.
Randen schuin in het maaiveld weg laten lopen.

Bestaand asfalt.

Bestaande betontegels.

Groenvoorziening

L+A rolgraszoden op speelheuvel met waterspel.

Inzaaien gras.

L+A heesterbeplanting:
Al = Amelanchier lamarckii - 125/150cm. 1st/m2 . [8st]
CaS = Cornus alba 'Sibirica' 80/100cm. 3st/m2. [42st]
CeF = Cornus sericea 'Flaviramea' 80/100cm. 3st/m2 [45st]
Se = Salix elaegnos 'Angustifolia' 100/120cm. 1s/tm2. [39st]

Inzaaien bloemrijk mengsel [Cruydthoeck W2]

Bestaand grasveld. Egaliseren en doorzaaien .

Bestaande haag.

Bestaande boom.

Aanleggen grondlichaam van vrijkomende grond.
Kruinhoogte 1.00m t.o.v. maaiveld.
Taluds profileren 1:2 en flauwer..

Werkgrens

Opvangzone speeltoestel (conform opgave fabrikant)

Maten in meters.

Speelplan
ADVIES • ONTWERP • INSPECTIE • CURSUS
Transistorweg 53B | 1322CK | Almere | Tel: 036-5236127

TEKENAAR:	GECONTROLEERD DOOR:	FORMAAT:	PAGINA NR:	SCHAAL:
-JH-	-PR-	ISO A1	2 - 3	1:100

PROJECT:	FASE:	BLADNR:
P1987	Concept	P1987-02

PROJECTNAAM: Speelplek Over de Rand

PROJECTADRES: Osdorperweg (naast nr. 712)
Amsterdam Nieuw-West

OPDRACHTGEVER: Gemeente Amsterdam

Inrichtingstekening

DATUM: 21-11-2022