

Gemeente Amsterdam

Lood in de Bodem

Creëer samen een veilige & aantrekkelijke woonomgeving

2023

23-02-2026

Inhoud

- Inleiding
- Projectdoel loodprogramma
- Wat doet de gemeente Amsterdam & adviezen
- Cijfers onderzoeken & gemeten waarden Stadsdeel West
- Evaringen corporatie
- Verbeter mogelijkheden

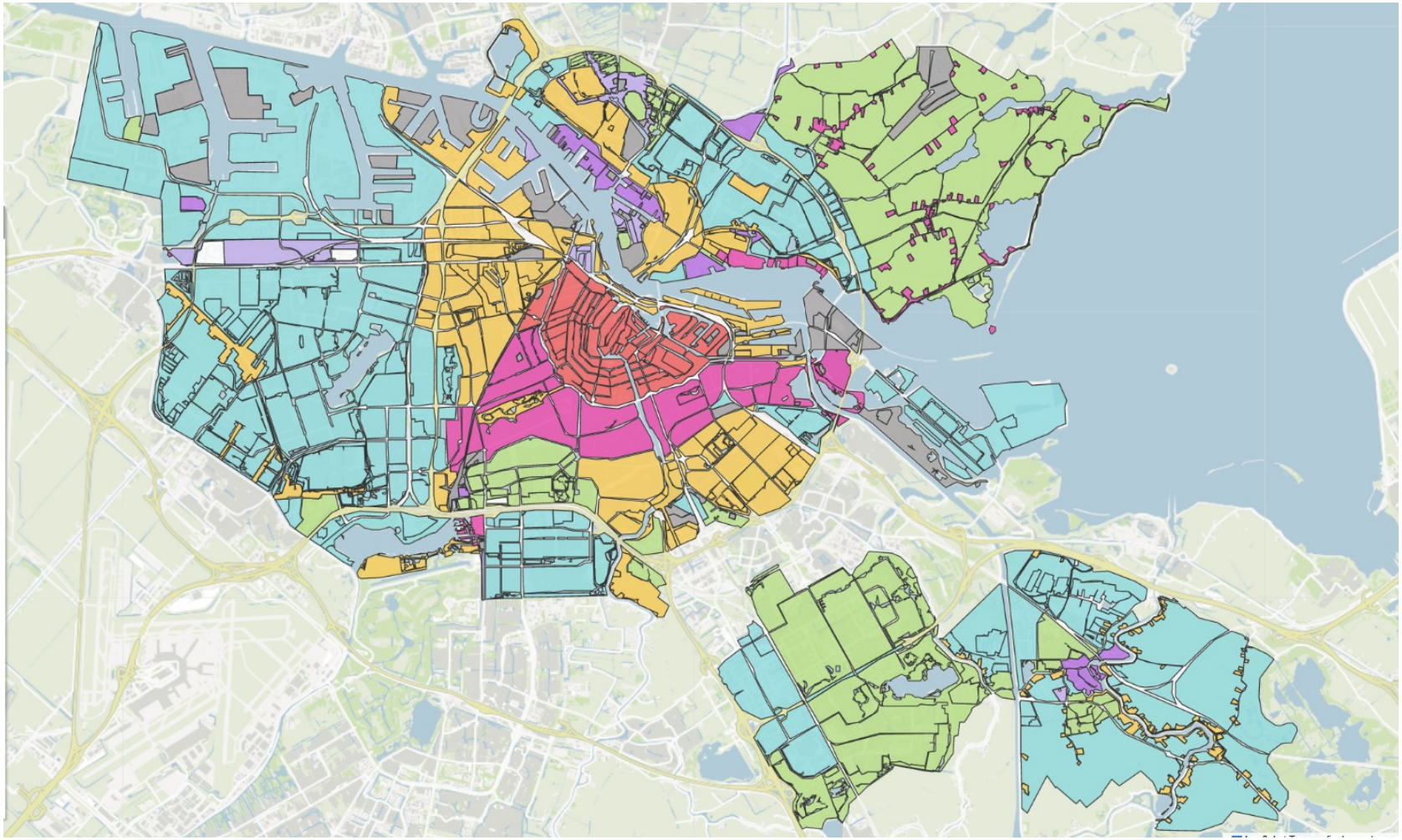

- Voorkomen lood: Ophogen, fabrieksprocessen, verbrandingsresten
  – Ophooglaag: 2 a 3 meter

Projectdoel loodprogramma

- Hoofddoel: Blootstelling van kinderen tegen gaan

  – 0-6 Jaar: bloedwaarde 100mircrogram/L -> ~3.9 IQ verlies

  – Grenswaardes toplaag bodem:
  - >100 mg/kg = goed
  - 100 – 370 mg/kg matig
  - >370 = slecht mg/kg (interventie waarde)

  – ‘Lood in de bodem-check’ ,niet alleen de tuinen
  - Speeltuinen
  - Volkstuinen
  - Kinderdagverblijven
  - Beleid voor grondverzet

Gebruiksadviezen

- Was de handen na het buiten spelen.
- Doe schoenen uit na het buiten spelen of veeg de voeten.
- Stofzuig regelmatig uw woning.
- Plaats een zandbak met schoon zand.
- Kweek groente in bakken met schone grond.
- Was groenten uit je tuin voordat je deze eet.



Gebruiksadviezen genoemd zoals in rapport

10-07-2023

Beoordeling gezondheidsrisico's van lood in de bodem en advies

U heeft aangegeven dat er dagelijks jonge kinderen in de tuin spelen. De bodemkwaliteit is slecht in vak A.

Als u de tuin opnieuw gaat inrichten, adviseren wij u om de bovenste meter van uw tuin af te graven en te vervangen door schoon zand/grond. Dit raden wij u sterk aan als het loodgehalte 370 mg/kg of meer bedraagt. Zoek een hovenier, aannemer of saneringsbedrijf met een BRL 7000 certificaat. Laat hen het wettelijke papierwerk (BUS-melding) en de uitvoering voor u doen. De gemeente biedt hiervoor financiële ondersteuning, voor de actuele mogelijkheden kunt u kijken op deze link. Tot die tijd adviseren wij u om de volgende maatregelen op te volgen om de blootstelling te verminderen.

Advies per vak

Vak	Omschrijving	Advies
A	Onverharde en onbedekte grond	Zorg dat er geen direct contact ontstaat met de grond. U kunt bijvoorbeeld kiezen voor bodem bedekkende planten, houtsnippers of een schone grondlaag van minimaal 20 cm dik.

De algemene gebruiksadviezen blijven ook gelden. Deze kan u vinden in de gebruiksadviezen, zie bijlage 1 van deze rapportage.

Hoeveel onderzoek heeft er plaats gevonden?

- Onderzocht: 12,4%
- Aanname: +10%
- Doel: 20%

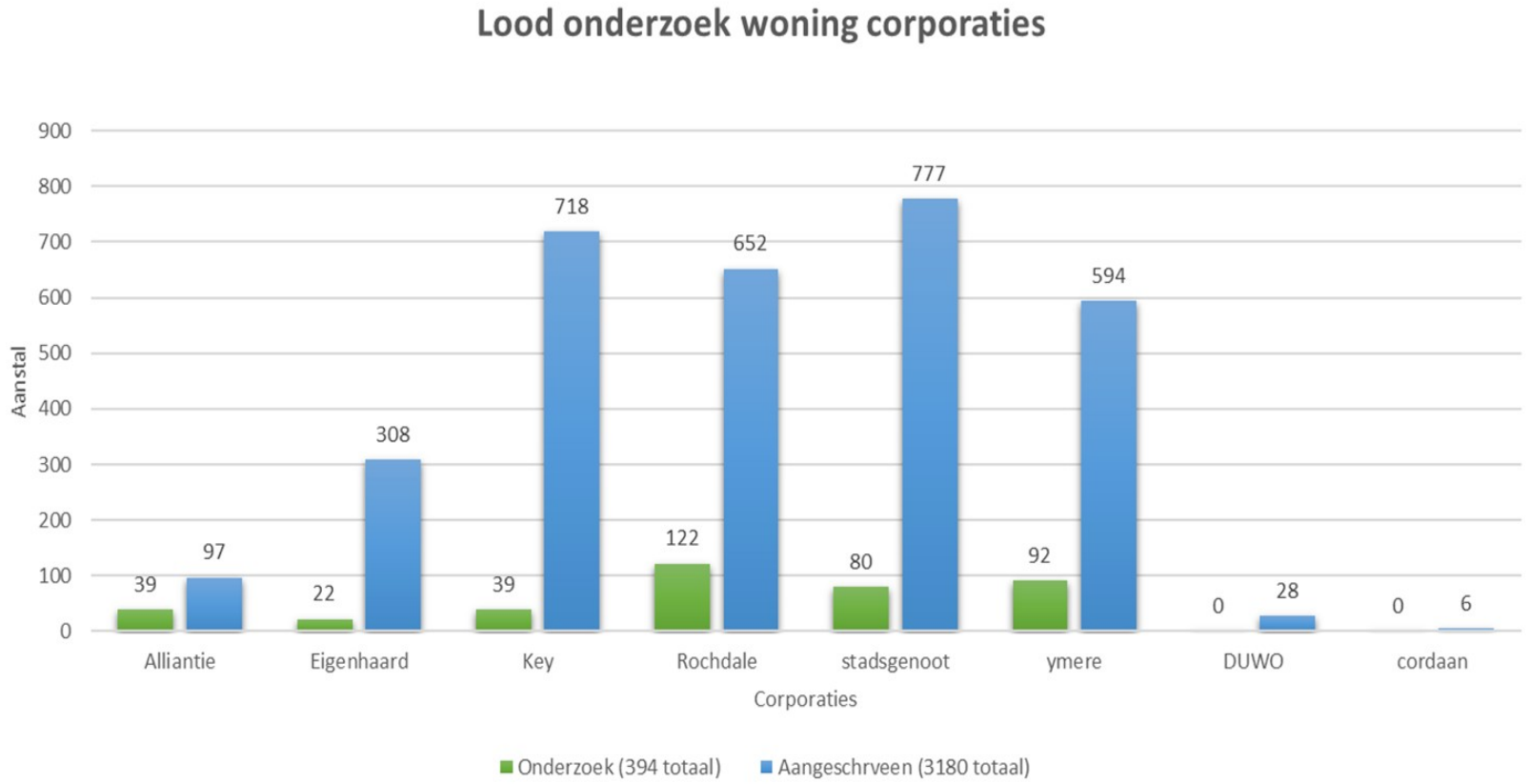

Lood waardes in tuinen bij corporaties

- Hoger dan gemiddelde

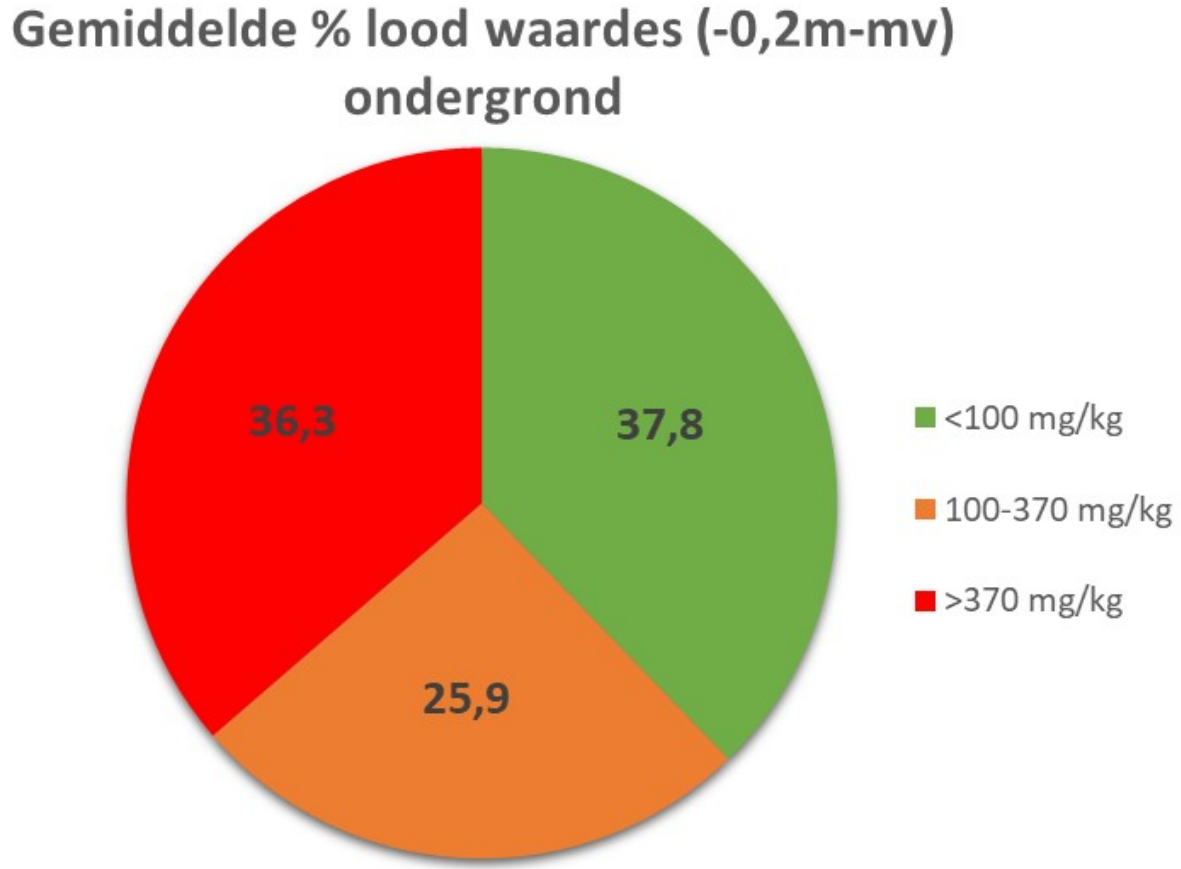

Ervaringen corporatie

Verbeter Mogelijkheden

- Subsidie mogelijkheid!!
- Aanpassing aanvraag formulier
  – Graag jullie contactgegevens
- Onderzoek bij mutaties


Gemeente
Amsterdam
Zit er lood in uw tuin?
GRATIS
lood-check
Maak uw afspraak op:
amsterdam.nl/loodindegrond
For English:
amsterdam.nl/lead
De komende maanden komen we
langs in stadsdeel Centrum.
Daarna gaan we naar het volgende stadsdeel.

Vragen?