Gemeente Amsterdam

Rapport van Bevindingen Winkeldiversiteit

Datum constatering	:	31 oktober 2025
Tijdstip	:	14:15 uur
Inspecteur	:	5.1, 2, e
2e Inspecteur	:	5.1, 2, e
Aanleiding	:	Melding n.a.v. eerder handhavingsverzoek
Betrokken zaak	:	Firma Stroop/Hans Egstorf
Adres	:	Staalstraat 14
Sprake van LOD?	:	Nee
Gesproken met	:	5.1, 2, e
Nummer ID	:	-
Functie	:	Werkneemster
Contactgegevens	:	-
Bestemming	:	Omgevingsplan (Nieuwmarkt/Winkeldiversiteit)
Soort overtreding	:	Bereiden en meegeven voor directe consumptie

Geconstateerde situatie :

Ik, 5.1, 2, e, Toezichthouder, in dienst van de gemeente Amsterdam, benoemd als Toezichthouders volgens artikel 5:11 van de Algemene Wet Bestuursrecht, tevens belast met het toezichthouden op de bebouwde omgeving heb, samen met mijn collega, de volgende constatering gedaan.
Op vrijdag omstreeks 14:10 uur liepen wij op de Staalstraat ter hoogte van perceel nummer 18. Hier zagen wij een koppel zitten waarvan de rechter persoon een stroopwafel uit een verpakking haalde en deze ging opeten.
Nadat ik dit fotografisch heb vastgelegd zijn we doorgelopen naar perceelnummer 14 alwaar een stroopwafel winkel is gevestigd. Er staat op het raam Stroopwafel Hans Egstorf.

Als wij naar binnengaan en ons legitimeren worden wij te woord gestaan door 5.1, 2, e Zij spreekt alleen Engels. We vertellen waarom we hier zijn. Ze vraagt of ze haar baas mag bellen. Dit doet zij, maar ze krijgt hem niet te pakken. Ze gaat akkoord met de opname van de mengformule en het maken van foto's.

In de tijd dat wij er staan komen er 3 x 2 koppels binnen om iets te kopen en mee te nemen. Dit wordt deugdelijk verpakt en in tasjes meegegeven. Er wordt niet bereid in de winkel op het moment dat wij er zijn, maar de pan met stroop en het wafelijzer zijn warm.

Er zijn nu alleen verpakkingen aanwezig die als deugdelijk en 'tasproof' genoemd kunnen worden.
Als we de mengformule opmeten is deze te groot. Maar dit is simpel op te lossen door de tafeltjes naar elkaar toe te schuiven.
De mengformule mag 20% zijn van 38,44m^{2,} dan kom je uit op 7,8m$^{2.}$
Als wij de meting doen komen wij uit op 11,93m^2. Dit is 4,13m^2 te veel.

Zienswijzegesprek : nee

Aanvullende informatie : Foto's van de controle onder het rapport

Ondertekening
Ambtshalve opgemaakt te Amsterdam op : 7 november 2025

Naam 1e inspecteur : 5.1, 2, e

Handtekening : 5.1, 2, e

Naam 2e inspecteur : 5.1, 2, e

Foto's tijdens controle



Foto 1 persoon op bankje met stroopwafel vanuit deugdelijke verpakking



Foto 2 overzicht van de winkel met recht de pan met stroop en wafelijzer



Foto 3 voorkant winkel met bereidingsapparatuur

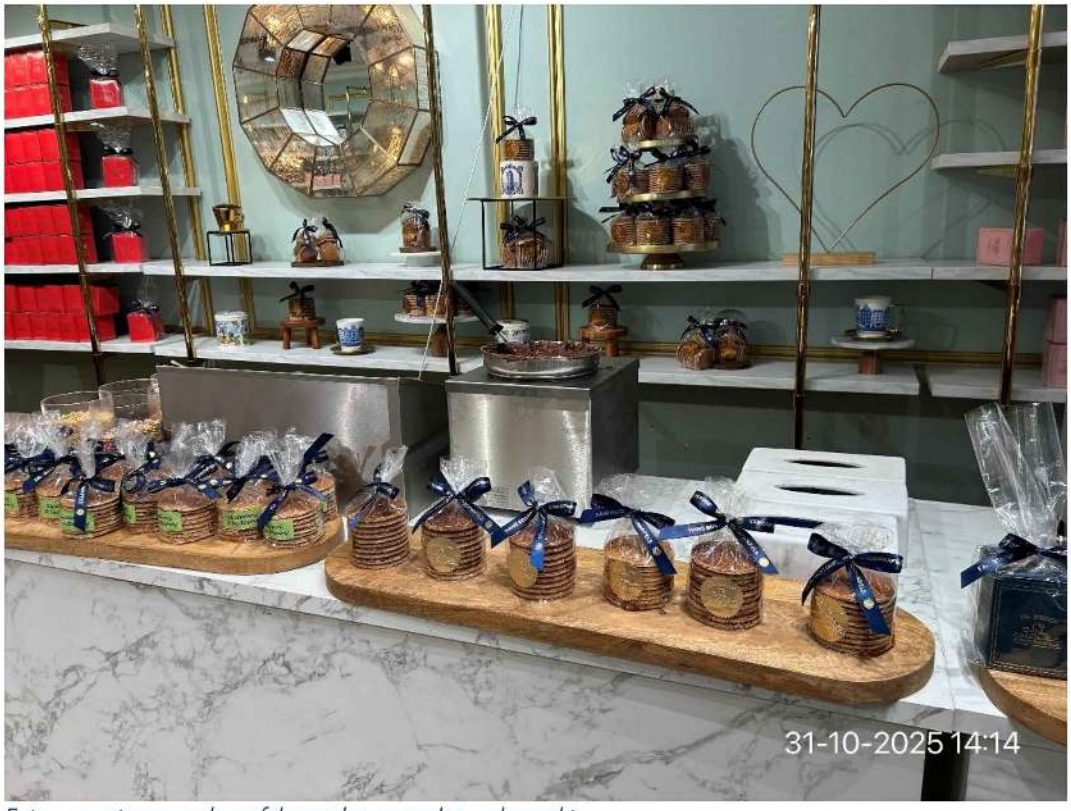

Foto 4 counter waar de wafels worden gesneden en bewerkt



Foto 5 andere kant van de counter met de koffie- en thee machine



Foto 6 achterkant winkel met deel van de mengformule



Foto 7 andere kant van de winkel met deel mengformule



Foto 8 linkerkant van de winkel met nog een pan voor stroop en wafelijzer (nog helemaal nieuw en schoon)



Foto 9 linkervoorkant van de winkel



Foto 10 verpakkingsmateriaal voor de wafel