Van:
Verzonden: maandag 2 september 2019 13:52
Aan:
Onderwerp: WSV de Waterkering
Bijlagen: NO19-042222/klachtnumer 3916 Uw klacht namens watersportvereniging de Waterkering, over de belemmering van de jachthaveningang en pesterijtjes door de woonbootbewoner aan de overzijde van het verenigingseiland, thv Buiksloterdijk 205.

Geachte heer . Beste

Allereerst dank ik jullie voor het luisterendoor afgelopen vrijdag met betrekking tot onze zorgen over de situatie aangaande onze vereniging.

Tijdens dit gesprek hebben wij ook even gesproken over de overlast die wij ervaren met de woonbootbewoner en de inmiddels nog steeds voortdurende pesterijtjes.
Zo ook zijn recentelijke actie, om een steiger en andere objecten in het openbaar water te plaatsen, waardoor haveninvaart wordt bemoeilijkt.
Omdat jij toen aangaf dat dit mogelijk ook binnen de verantwoordelijkheid valt van Gemeentelijk Vastgoed, wil ik jou hierover vrijblijvend informeren.
In de bijlage vind je de ingediende klacht met betrekking tot dit incident, waarover de Waterpolitie ook is geïnformeerd.

Met vriendelijk groet,

Watersportvereniging en Jachthaven "de WATERKERING"

„de WATERKERING"

KvK inschrijfnummer: 40534235

Ps. Ik nodig je graag uit om eens te kijken bij onze vereniging.

Van: Klachtmelding SDN
Verzonden: woensdag 28 augustus 2019 15:07
Aan:
Onderwerp: NO19-042222/klachtnumer 3916 Uw klacht namens watersportvereniging de Waterkering, over de belemmering van de jachthaveningang en pesterijtjes door de woonbootbewoner aan de overzijde van het verenigingseiland, thv Buiksloterdijk 205.
Bijlagen: Aangebrachte objecten in vaarwater voor havenmonding.jpg; Situatie aangebrachte objecen in vaarwater voor havenmonding.png

Geachte heer

Hierbij bevestigen wij de ontvangst van uw klacht.
Wij hebben deze inmiddels in onderzoek genomen.
Zodra we meer weten, melden wij u dit vanzelfsprekend.

Mocht u de situatie werkelijk als zo gevaarlijk inschatten, adviseer ik u de (water)politie in te schakelen.

Als u in de tussentijd vragen of aanvullingen hebt, horen wij dit graag.

Met vriendelijke groet,

Klachtencoördinatie Stadsdeel Noord
Gemeente Amsterdam

Email: klachtmelding.sdn@amsterdam.nl

Van: no-reply@amsterdam.nl [mailto:no-reply@amsterdam.nl]
Verzonden: vrijdag 23 augustus 2019 16:48
Aan: Klachtmelding SDN
Onderwerp: Binnengekomen klacht (2019-1915855)

Gemeente Amsterdam

Gemeente Amsterdam

Telefoonnummer
14 020

Referentienummer
2019-1915855

Op 23 augustus 2019 is via het klachtenformulier op Amsterdam.nl een klacht binnengekomen voor Stadsdeel Noord Klachten.
Hieronder staat de samenvatting van het ontvangen formulier.

Hoe wilt u uw naam en adres invullen?	**Ik ga inloggen met DigiD.**
Onder welke categorie valt het verzoek	**Openbare ruimte**
Op welk stadsdeel heeft uw klacht betrekking:	**Noord**
Wat is de klacht?	**Belemmering jachthaveningang watersportvereniging de Waterkering.**

informatie te gebruiken en te delen met anderen. Voor verdere informatie over de rechten op informatie, zie https://www.amsterdam.nl/proclaimer.

	Al geruime tijd is er een dispuut met een woonbootbewoner schuin aan de overzijde van ons verenigingseiland. Meerdere leden van de vereniging worden structureel door deze bewoner lastiggevallen, bedreigd en geïntimideerd. Hij doet er dus alles aan middels pesterijtjes en vermeende misdrijven. De huidige klacht betreft dat bewoner op eigen initiatief objecten in de vorm van een drijvende steiger en verankerde boeien in het vaarwater heeft aangebracht waardoor de haveningang grotendeels is gesperd waardoor in en uitvaren ernstig wordt bemoeilijkt met kans op met kans op schade en of erger. Tevens levert dit mogelijk ernstige problemen op voor de toegang van de brandweer en ander hulpverleningsvaartuigen waarvoor een vaarwaterprofiel van 6 meter vrij moet blijven. Van de inspecteur van het waterschap heb ik begrepen dat bewoner geen toestemming/vergunning heeft voor het het aanbrengen van bovengenoemde objecten.
Wanneer is de klacht ontstaan? (niet verplicht)	**Sedert enkele dagen.**
Wat is de locatie waar de klacht is ontstaan?	**Bij de woonboot in het vaarwater van het Noordhollandskanaal t.h.v. Buiksloterdijk 205 te Amsterdam**
Wat wilt u dat de gemeente gaat doen naar aanleiding van uw klacht?	**Per omgaande de aangebrachte stremming (laten) verwijderen voor een veilige in en uitvaart van pleziervaartuigen en eventuele hulpverleningsvaartuigen.**
Hebt u een voorkeur voor de manier waarop de gemeente met u communiceert over deze klacht:	**Per e-mail**
	Situatie aangebrachte objecen in vaarwater voor havenmonding.png, Aangebrachte objecten in vaarwater voor havenmonding.jpg

Uw contactgegevens	
Voornamen	
Achternaam	
Straat, huisnummer en huisnummertoevoeging:	
Postcode en plaats:	**Amsterdam**
E-mail	
Telefoonnummer (niet verplicht)	

De gemeente Amsterdam streeft naar optimale dienstverlening en zorgvuldige afhandeling van e-mailverkeer. Als een e-mail niet voor u is bestemd, verzoekt de gemeente u vriendelijk ons van de juiste adressering op de hoogte te stellen en de e-mail te verwijderen zonder de

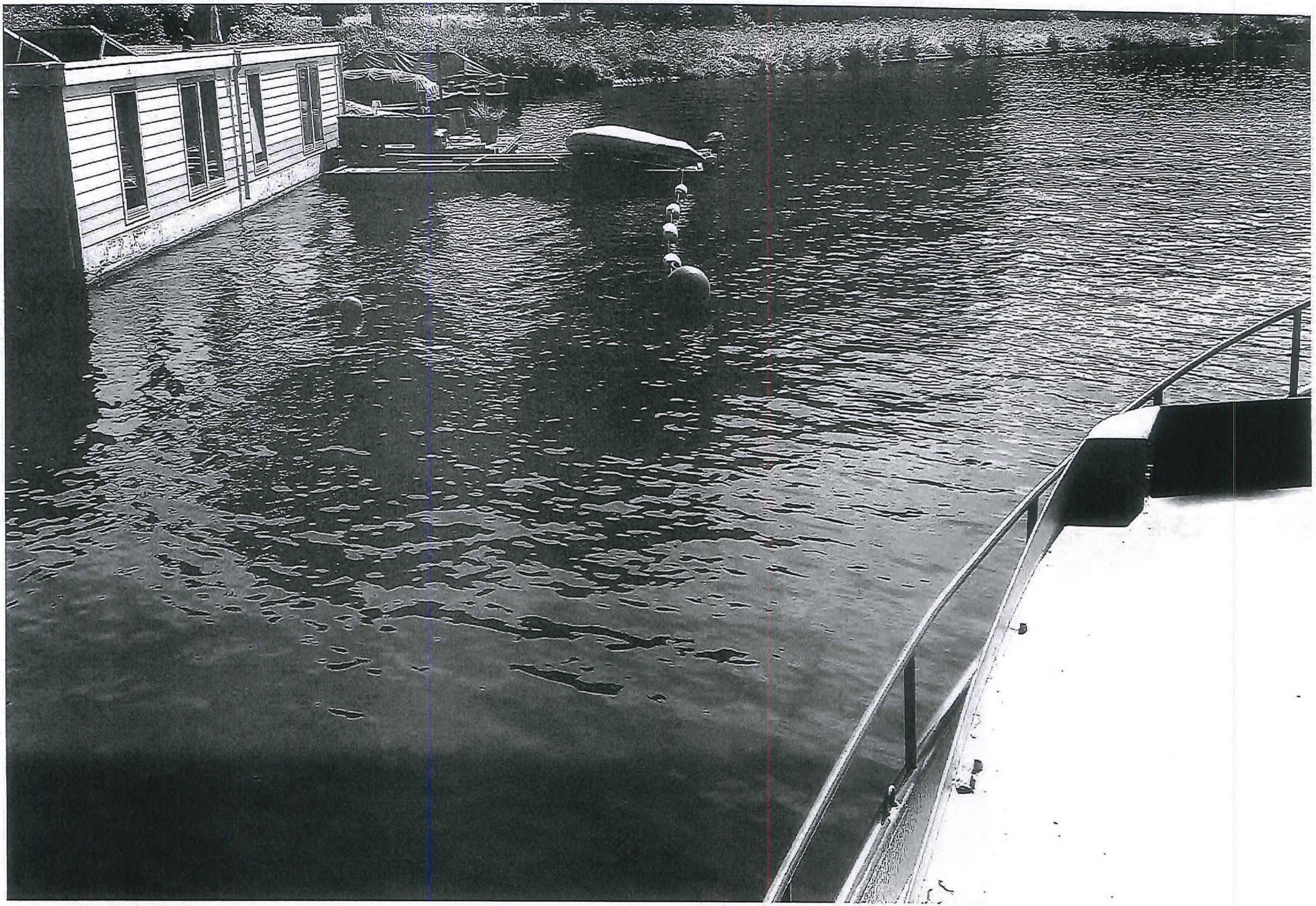


e.nl/maps/@52.3972693,4.9226961,101m/data=!3m1!1e3?hl=nl
Klavergeluk
Buiksloterdijk
Buiksloter
Buiksloter
Google
Afbeeldingen ©2019 Google,Kaartgegevens ©2019
Nederland
Voorwaarden
Feedback verzenden
10 m
15:47
23-8-2019