[redacted]

Van: [redacted]
Verzonden: woensdag 28 november 2018 18:17
Aan: [redacted]
Onderwerp: Re: Aanvraag explotiatievergunning Weteringschans 187
Bijlagen: Voorstel terras weteringschans 1017XE.pdf; weteringschans187C.pdf

Beste [redacted]

Helaas lukte het mij niet meer om gisteren al te reageren. Ik wilde graag foto's overdag maken om mijn situatie te verduidelijken.

Op de tekening, zoals u die hebt verstuurd is het terras niet logisch weergegeven. Alle terrassen in de straat zijn over de volle breedte van de zaak. Ik heb ter illustratie de terras begrenzingen van 2 restaurants naast ons meegestuurd (la Storia della Vita, en van Vlaanderen)
Daarnaast heb ik een voorstel gestuurd voor de aanpassing van het terras van restaurant SIZZ (110 diep en 595 breed)
Hierbij lijkt het mij logisch om de doorloop van minimaal 150 cm te respecteren. En aangezien aan de de deurzijde (rechts dus) de stoep 261 diep is, lijkt het mij verstandig om terrasdiepte daar maximaal 110 cm aan te houden.
Aan de linker zijde is de stoep diepte 290 (zoals u al aangaf), Daar zou ik ook graag 110 cm terras diepte willen aanhouden. Ik zou het op prijs stellen en ook logisch vinden als er een vergunning komt voor een terras over de volle breedte van de zaak.
Volgens mijn meting is dat een breedte van 5,95 meter.

Ik zou u willen verzoeken om de het verzoek te honoreren.

Daarnaast hebben wij het erover gehad dat ik wat foto's zou sturen van de keuken, om te laten zien dat deze niet leeg is. Dus bij deze 5 tal foto's. Excuses dat het niet opgeruimd is (dit ivm de werkzaamheden).

Overigens is het zo dat de zaak bouwkundig klaar is. Bar gebied wordt ingericht. Ik heb met Heineken gesproken over het zsm aansluiten van de tap zodat de de inspectie tbv de vergunning kan worden uitgevoerd. Zij vonden het wel vreemd, omdat zij liever geen installatie aansluiten als er nog geen alcohol vergunning is.
Maar ze gaan er toch werk van maken.

Ik hoop dat ik u hiermee voldoende heb ingelicht voor nu.

Verder wacht ik even af tot de [redacted] of 1 van zijn collega's contact met mij opneemt

Met vriendelijke groet

[redacted]

Op 26 nov. 2018, om 17:24 heeft [redacted] het volgende geschreven:

Geachte [redacted]

Op 20 mei 2018 heeft u een aanvraag ingediend voor een Drank- en horecawetvergunning voor Weteringschans 187. Zoals telefonisch besproken is er geherprofileerd in uw straat waardoor het aan uw vergunde terras niet meer voldoet aan het terrassenbeleid dat een minimale doorloopruimte vereist van 1,5 meter. Zie onderstaande meting verricht door de gebiedsbeheerder. Uiteraard staat het u vrij om een hermeting te verrichten.

Ik ontvang graag:

- Een aangepaste terrastekening.

Naast ingang diepte stoep 261 cm
190 cm vanuit de ingang langs de gevel is diepte stope 270 cm
Linkerkant gevel diepte stoep 290 cm.

Ik heb deze gegevens nodig om uw aanvraag te kunnen beoordelen. U kunt de ontbrekende stukken mailen naar: [redacted] Mailen heeft de voorkeur. U kunt uw antwoord ook via de post zenden naar: stadsdeel centrum, afdeling vergunningen, t.a.v. [redacted] postbus 202, 1000 AE Amsterdam.

Bovenstaande betekent dat op dit moment nog niet op de aanvraag kan worden beslist. Ik stel u daarom in de gelegenheid om binnen een week na verzending van deze mail de stukken in te leveren. Uw aanvraag wordt derhalve opgeschort per **27-11-2018**. De behandeltermijn zal weer aanvangen als alle gevraagde stukken binnen de hierboven gestelde termijn zijn ingeleverd of eerder als u de stukken binnen een kortere termijn heeft ingeleverd. Wellicht ten overvloede wijs ik u erop dat een onvolledige aanvraag kan leiden tot het buiten behandeling laten van de aanvraag van de vergunning op grond van 4:5 Algemene wet bestuursrecht (Awb).

Met vriendelijke groet,

[redacted]
Afdeling VTH
Team Specialistisch (gebied Centrum)

Gemeente Amsterdam

[redacted]
Amstel 1, 1011 PN Amsterdam
amsterdam.nl
Werkdagen: ma, di, do en vr

Tip: Print deze mail uit en gebruik hem als afvinklijst wanneer u de benodigde stukken en/of toelichting bij elkaar verzameld.

Tip: Stuur stukken zoveel mogelijk in dezelfde mail en zet altijd uw zaakadres in de mail.

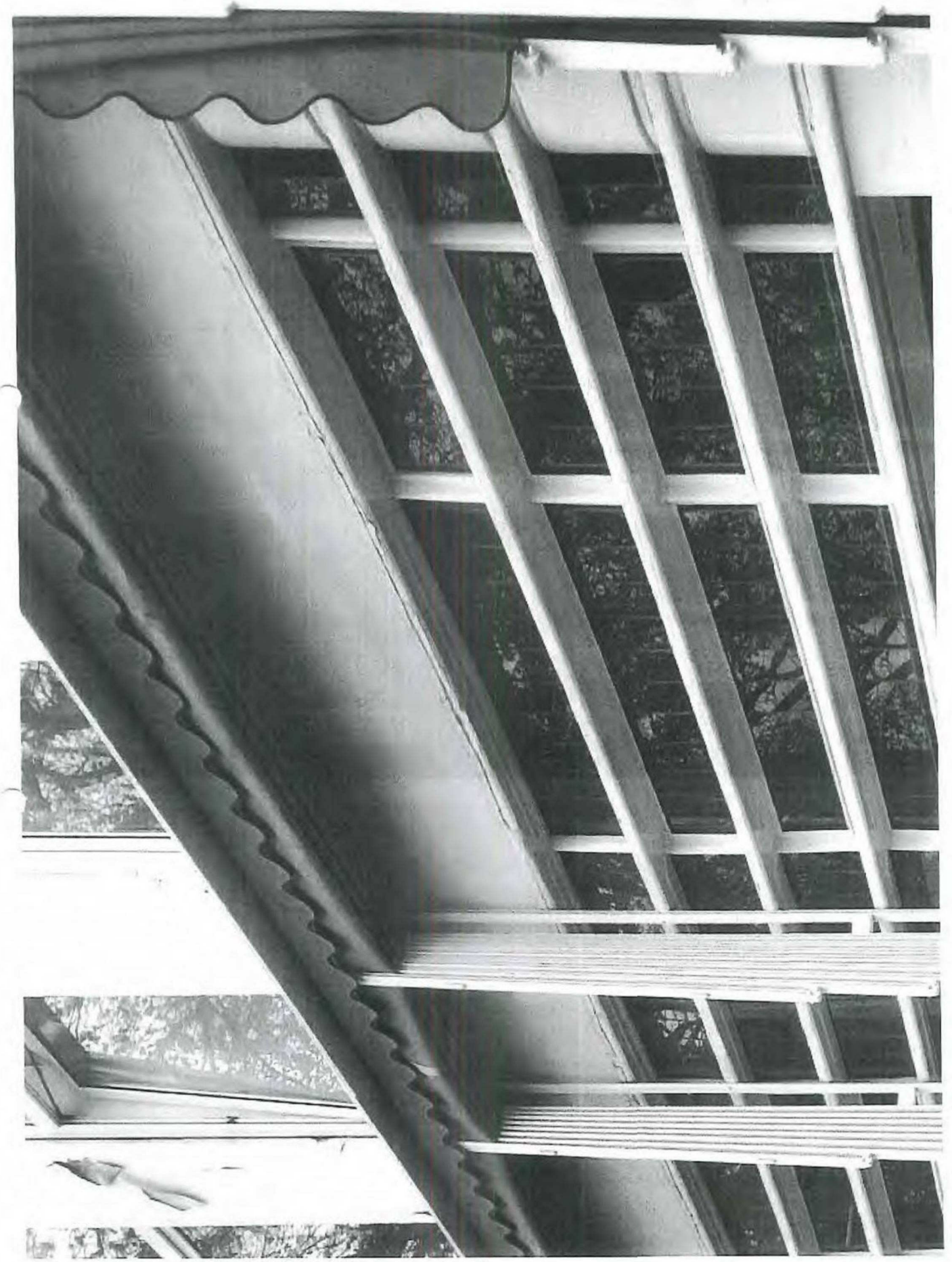

Terras restaurant la Storia dela Vita

Terras restaurant van Vlaanderen

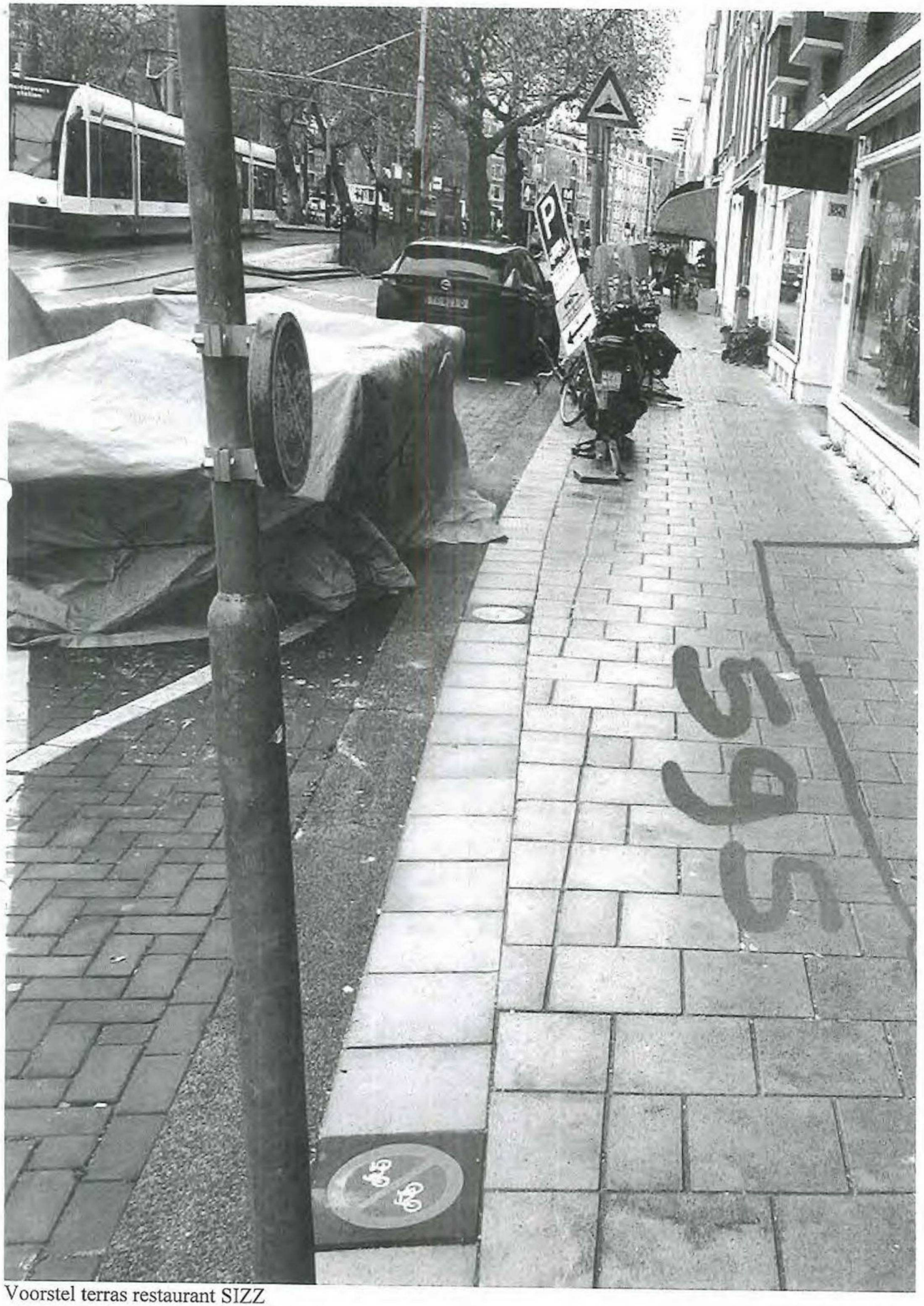

Voorstel terras restaurant SIZZ

De gemeente Amsterdam streeft naar optimale dienstverlening en zorgvuldige afhandeling van e-mailverkeer. Als een e-mail niet voor u is bestemd, verzoekt de gemeente u vriendelijk ons van de juiste adressering op de hoogte te stellen en de e-mail te verwijderen zonder de informatie te gebruiken en te delen met anderen. Voor verdere informatie over de rechten op informatie, zie https://www.amsterdam.nl/proclaimer.

<

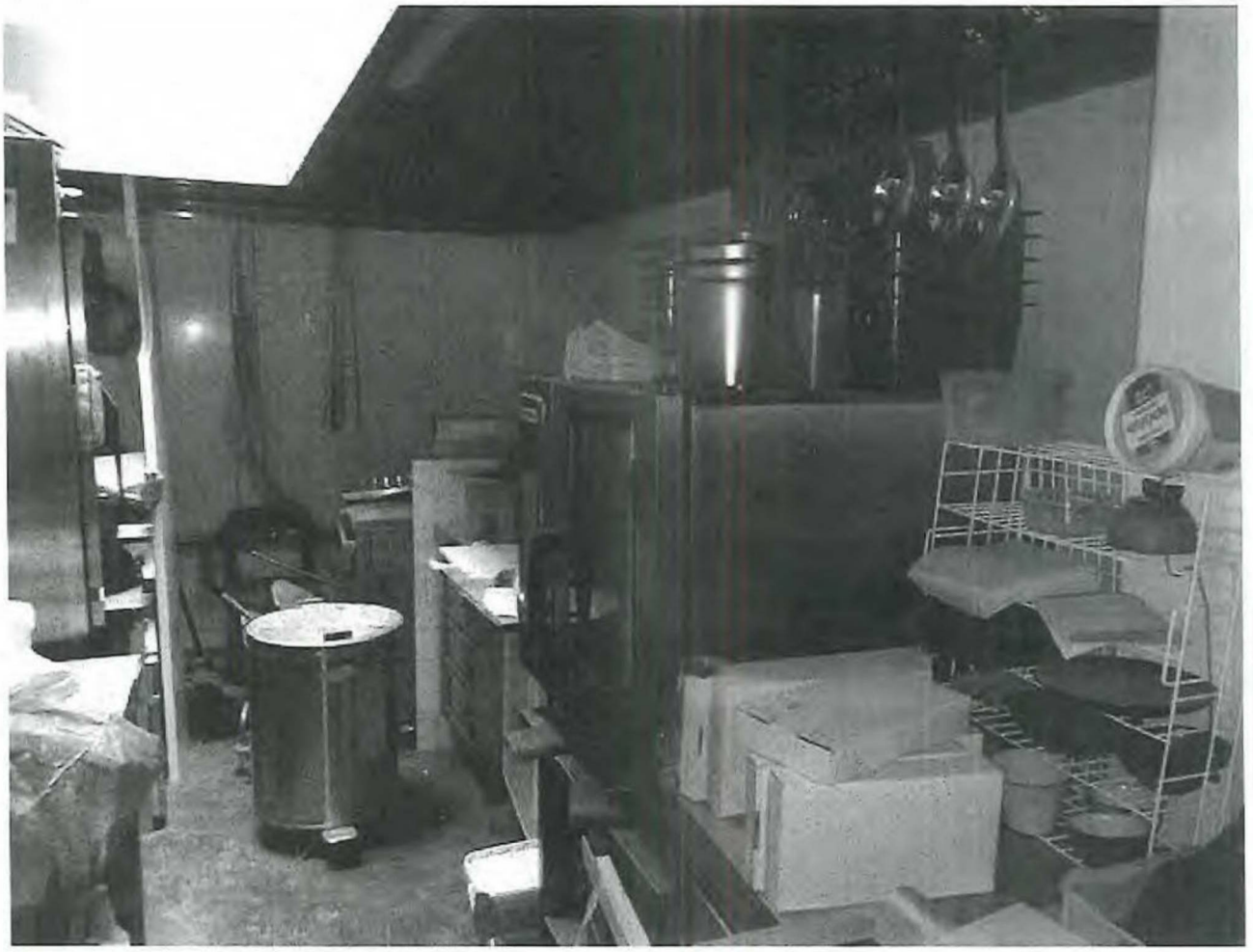

weteringschans187C.pd

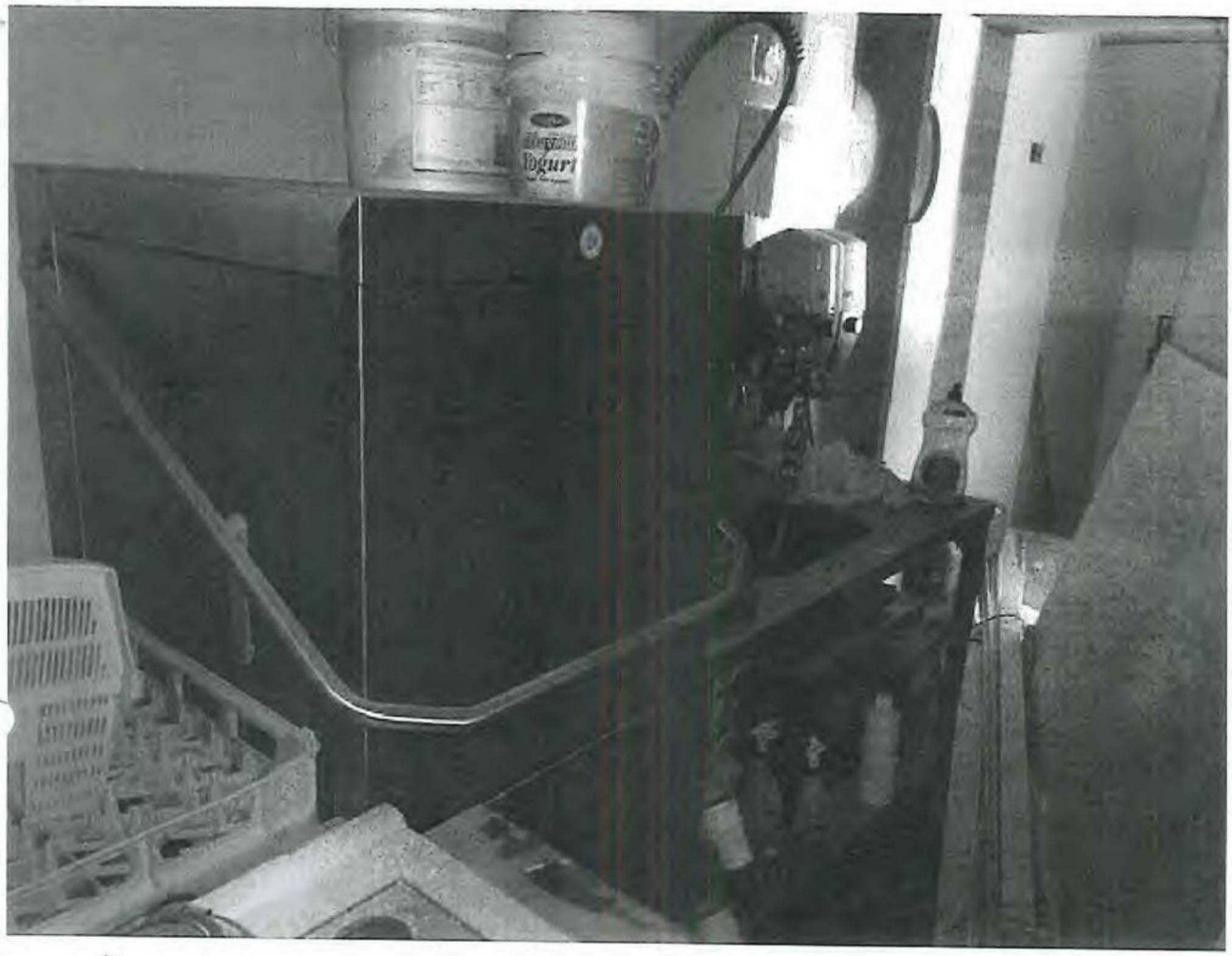

f>



