Gemeente Amsterdam

Rapport van Bevindingen

Datum constatering	:	23 januari 2023
Tijdstip	:	13.15 uur
Inspecteurs	:	5.1,2,e en de 5.1,2,e
Aanleiding	:	LOB en LOD
Betrokken zaak	:	Polestar Tabacco, Drinks en Gift
Adres	:	Prinsenstraat 23 C
Gesproken met	:	De 5.1,2,e
Functie	:	5.1,2,e
Bestemming	:	winkel

Constatering:
Ik, 5.1,2,e Toezichthouder, in dienst van de gemeente Amsterdam, benoemd als Toezichthouder volgens artikel 5:11 van de Algemene Wet Bestuursrecht, tevens belast met het toezichthouden op de bebouwde omgeving heb de volgende constatering gedaan.

Op 23 januari 20232 omstreeks 13.15 uur bevond ik mij, toezichthouder, ter controle op de naleving van de bebouwde omgeving, aan de Prinsenstraat , ter hoogte van perceel nummer 23 C, in de gemeente Amsterdam, te Amsterdam, alwaar bedrijf Polestar Tabacco, Drinks and gift gevestigd is.

Ik was samen met mijn collega de 5.1,2,e Ik zag dat er ten opzichte van de controle van 8 december 2022 weinig in de winkel gewijzigd was

De 5.1,2,e zegt dat er iets is met de behandeling van het uithangbord de conversatie is in het Engels. Hij laat een schets zien op zijn telefoon.

De 5.1,2,e vertelt ook dat hij in februari weer naar 5.1,2,e gaat, een globale planning is rond 20 februari.
De 5.1,2,e vertelt ook dat hij geen nieuwe dingen meer koopt en werkt alleen en is niet in staat om alleen de winkel aan te passen. Is nu erg rustig. De 5.1,2,e zegt ook dat hij geen geld kan verdienen. De 5.1,2,e zegt dat hij 6 maanden uitstel heeft gevraagd aan de gemeente.
Mijn collega de 5.1,2,e zegt als wij weglopen dat hij tot 18.00 uur de tijd heeft om de drank uit de winkel te halen.

De omgevingsvergunning voor het uithangbord is buiten behandeling gesteld. Op 3 februari 2023 nog een foto gemaakt van de voorgevel en geconstateerd dat het uithangbord er nog hangt.

Aanvullende informatie (foto's, documenten)



Foto gemaakt op 3-2-2023: voorgevel van het pand met uithangbord zonder omgevingsvergunning.

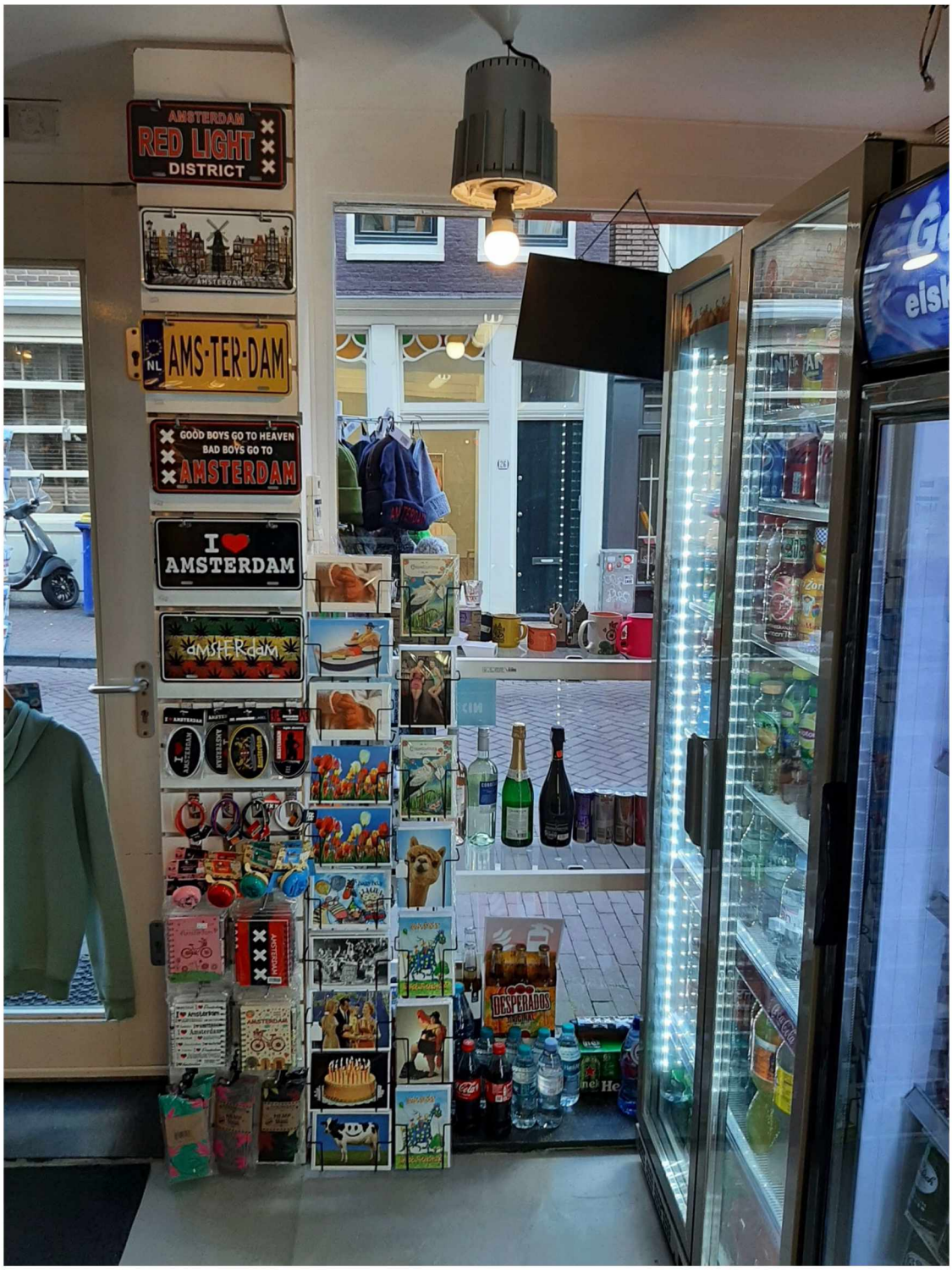

Foto gemaakt op 23-1-2023. Etalage vanaf de binnenzijde gezien.



Foto gemaakt op 23-1-2023. Koelvitrines aan de linkerwand.

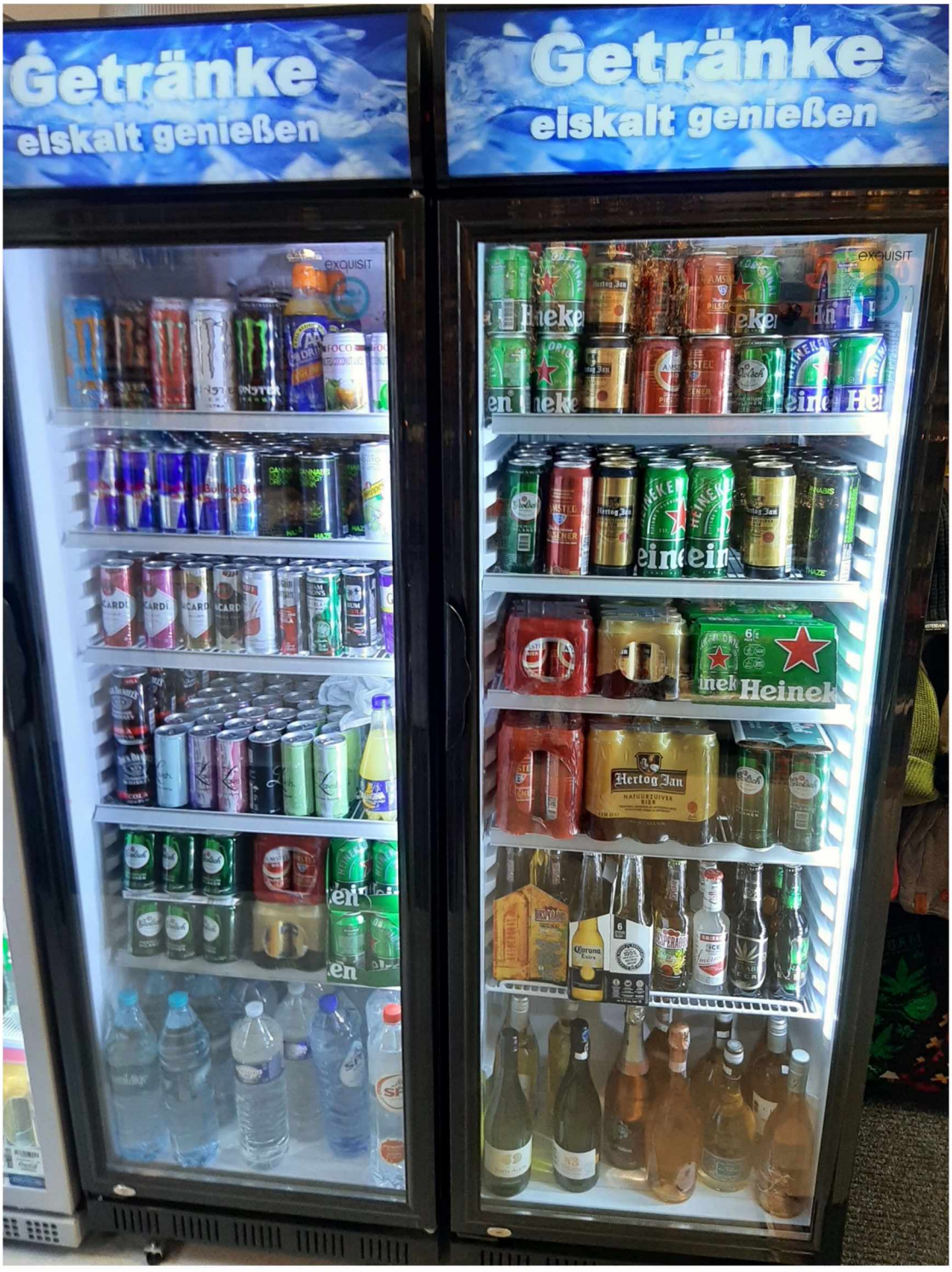

Foto gemaakt op 23-1-2023. Koelvitrines aan de linkerwand.



Foto gemaakt op 23-1-2023. Mutsen, t-shirts, sjaals, tassen en warme sokken aan de linkerwand.

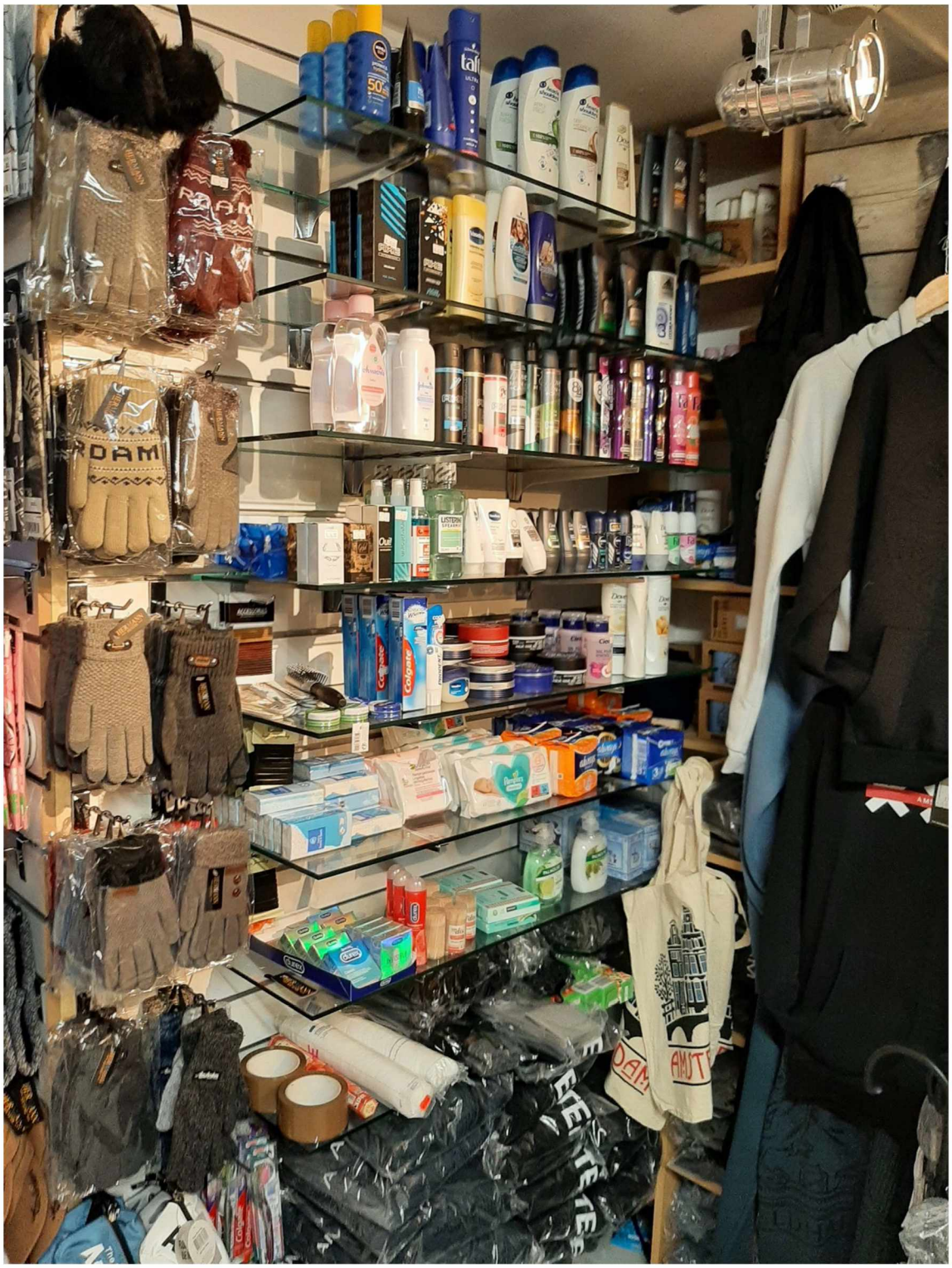

Foto gemaakt op 23-1-2023. Persoonlijke verzorgingsproducten.

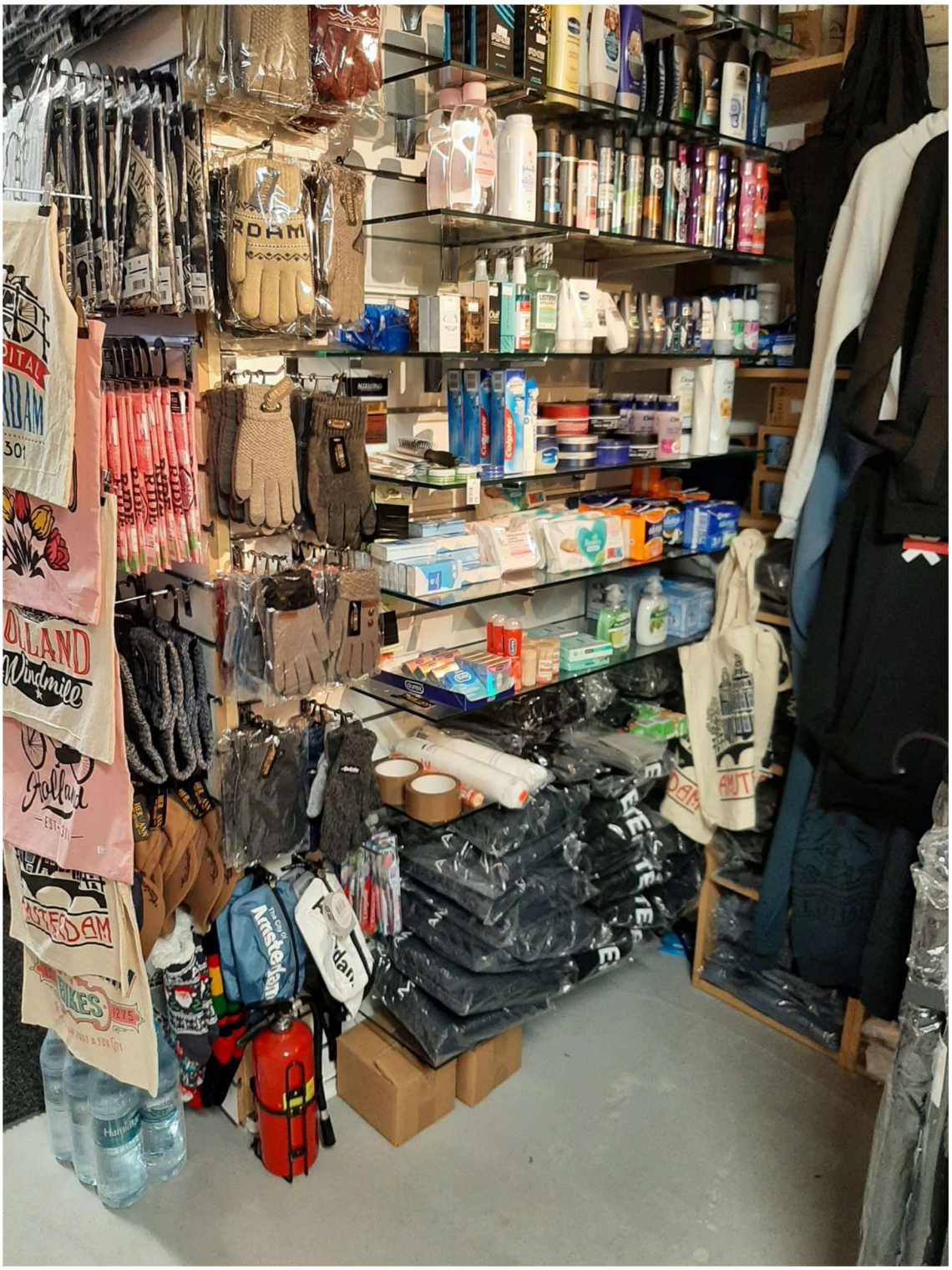

Foto gemaakt op 23-1-2023. Persoonlijke verzorgingsproducten.



Foto gemaakt op 23-1-2023. Persoonlijke verzorgingsproducten, sweaters en paraplu`s tegen de linker achterwand.



Foto gemaakt op 23-1-2023. paraplu`s, chips, snoep, wijn en bier tegen de linker achterwand.

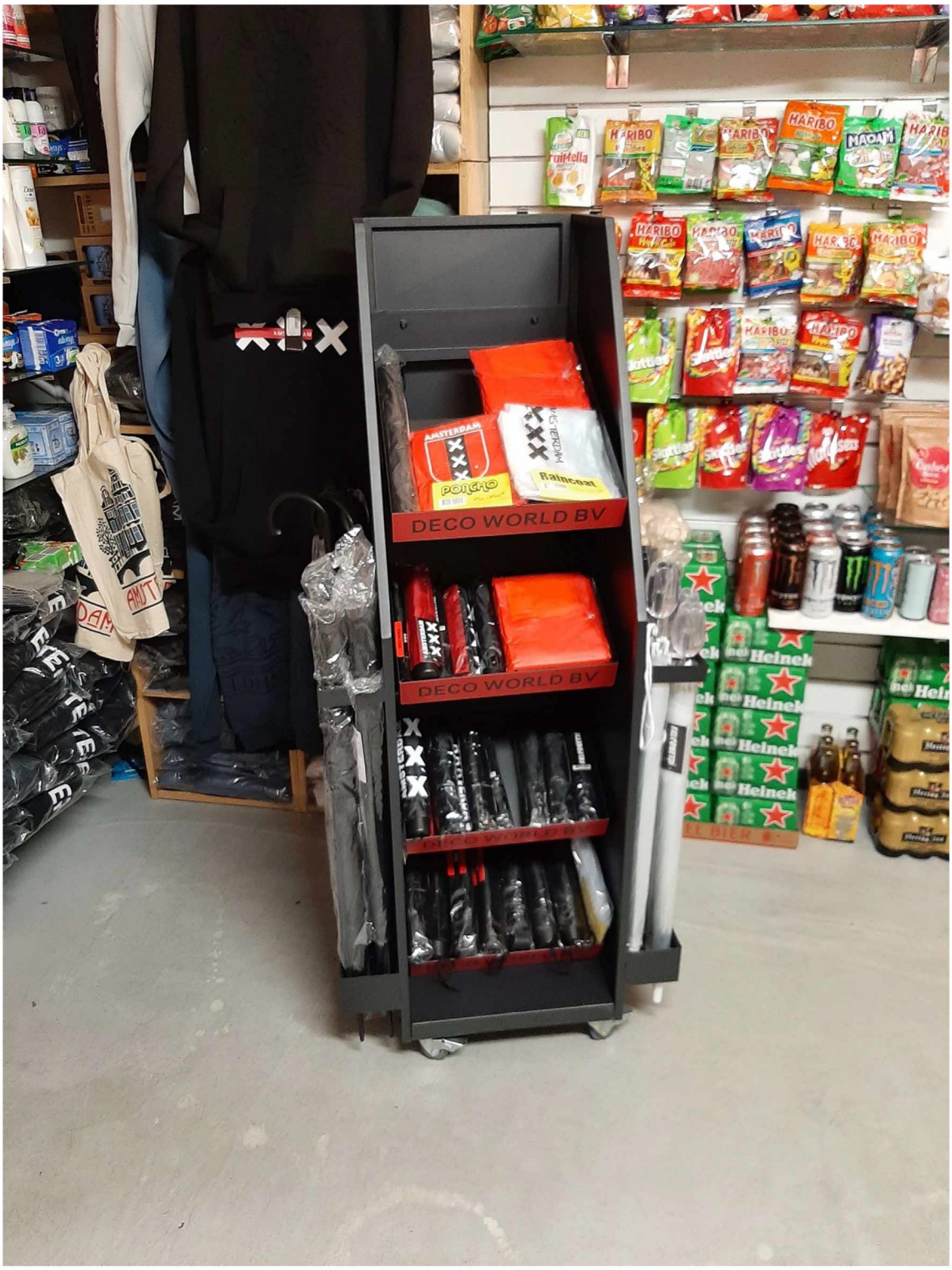

Foto gemaakt op 23-1-2023. stelling met paraplu`s en poncho`s



Foto gemaakt op 23-1-2023. Bier, wijn, chips en diverse drankjes.



Foto gemaakt op 23-1-2023. Bier, wijn, chips, diverse drankjes, cannabiskoekjes en cannabis thee

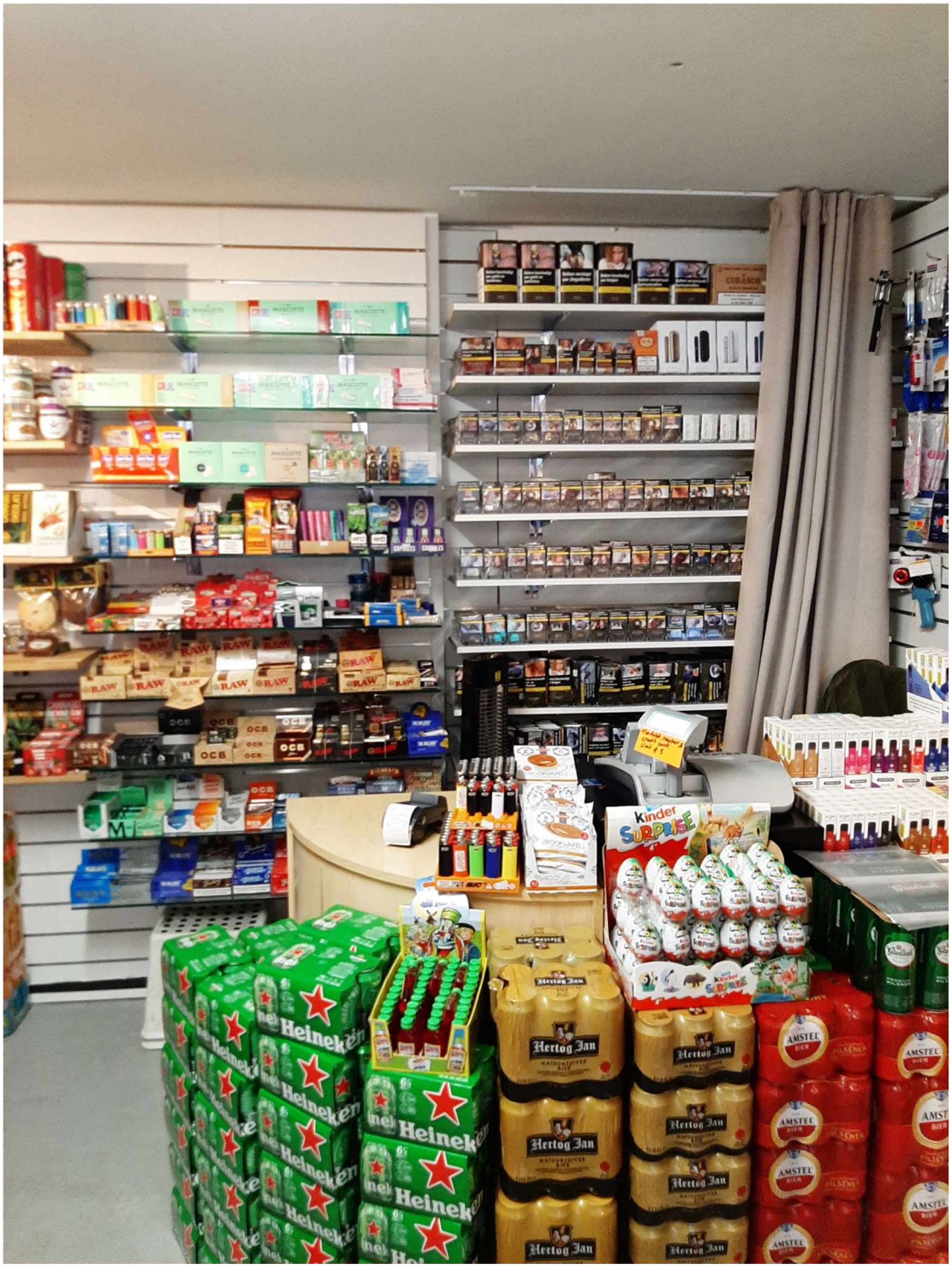

Foto gemaakt op 23-1-2023. Blikjes bier voor de balie en achter de balie sigaretten achter een gordijn.

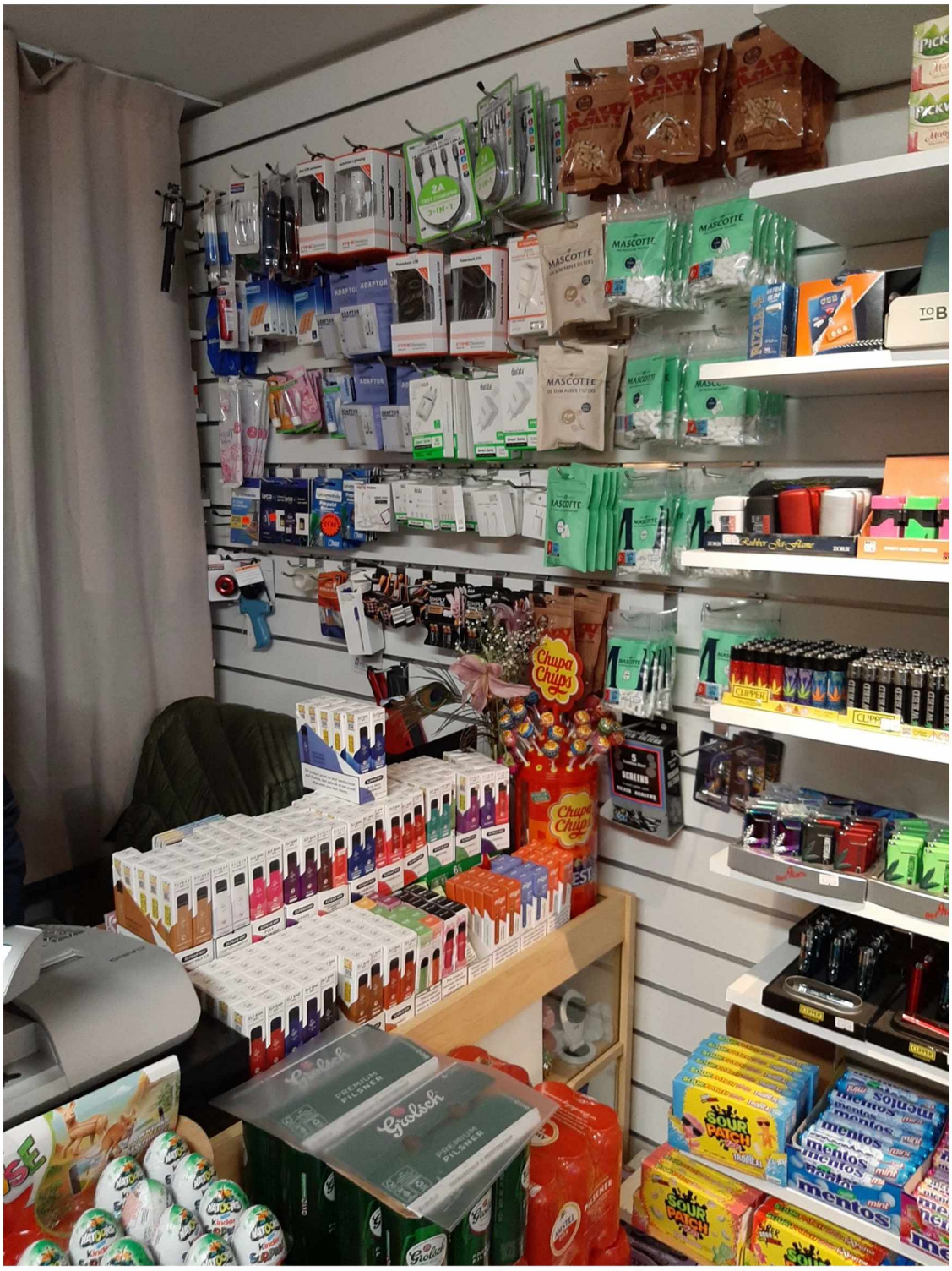

Foto gemaakt op 23-1-2023. Rechter wand met aanstekers, snoep, kabels en stekkers.



Foto gemaakt op 23-1-2023. Blikjes bier voor de balie.

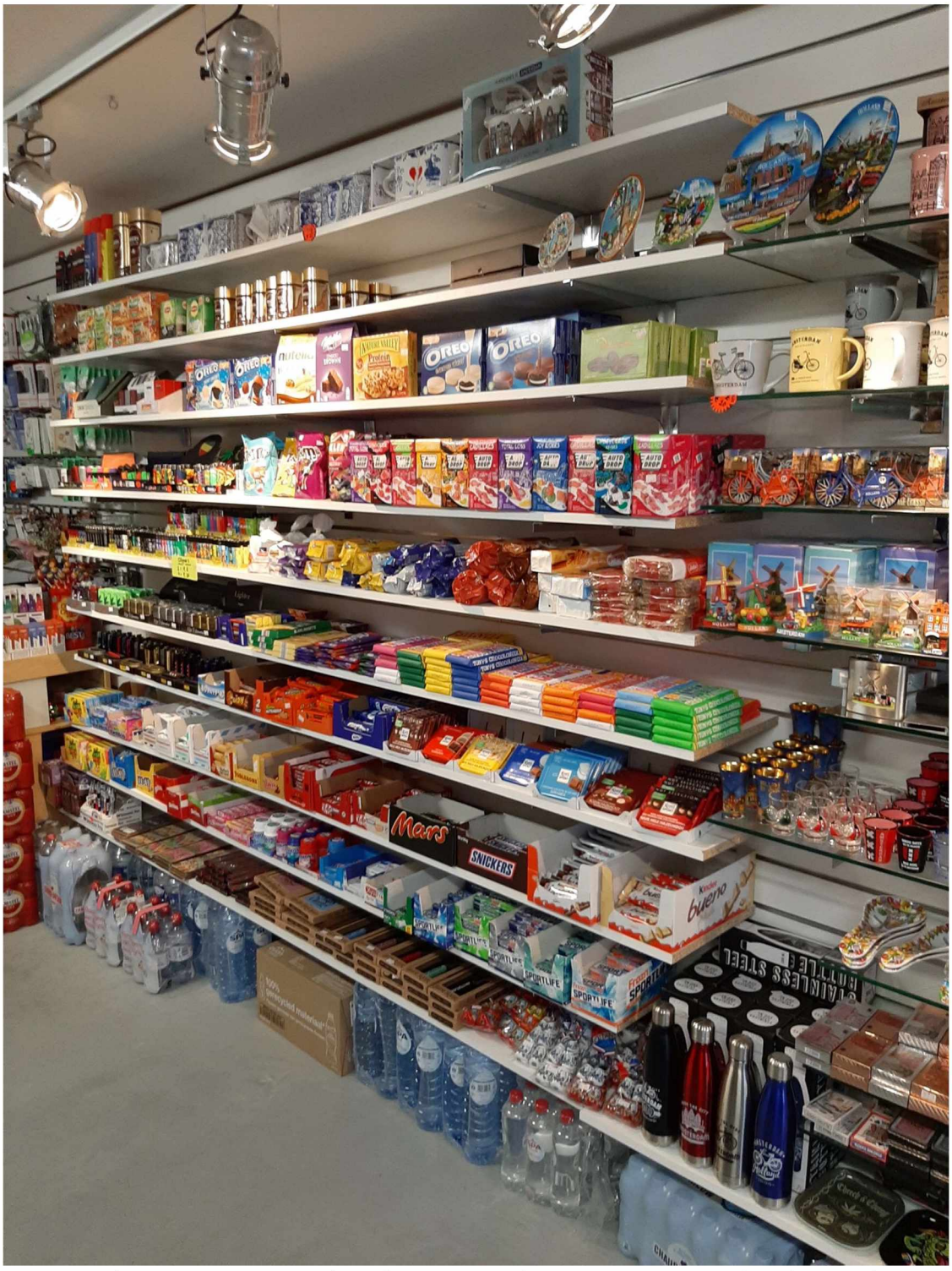

Foto gemaakt op 23-1-2023. Aanstekers, diverse snoep, diverse souvenirs tegen de rechterwand

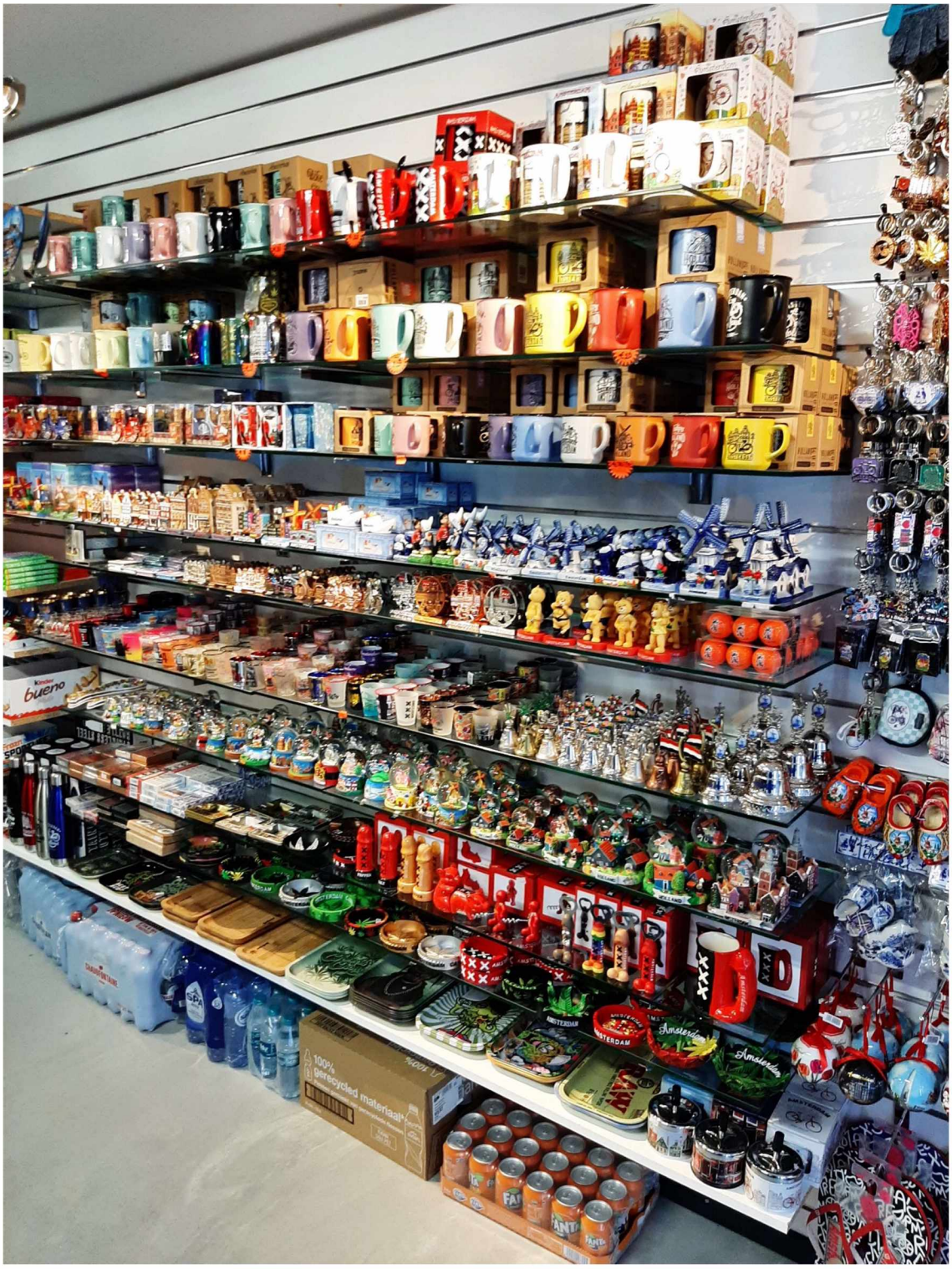

Foto gemaakt op 23-1-2023. Diverse souvenirs tegen de rechterwand.



Foto gemaakt op 23-1-2023. Brandblusser niet opgehangen, en diverse souvenirs tegen de rechterwand.



Foto gemaakt op 23-1-2023. Diverse souvenirs tegen de rechterwand

Ondertekening:
Ambtshalve opgemaakt te Amsterdam op: 27-1-2023

Naam 1e inspecteur:
5.1,2,e



Naam 2e inspecteur:
De 5.1,2,e