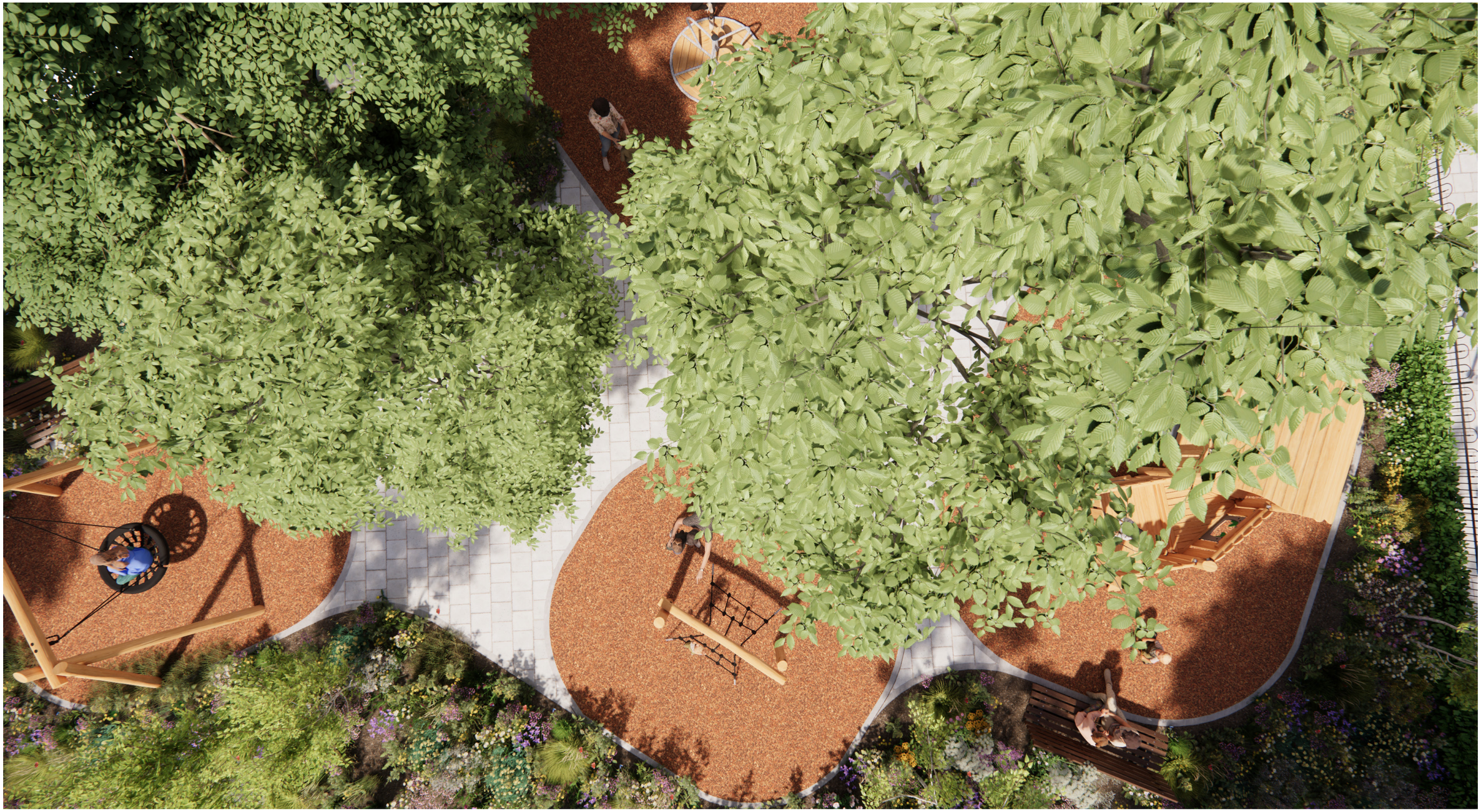

Haagwindeweg en Heggerankweg
R&D Definitief Ontwerp

juli 2025

Gemeente Amsterdam

2 Speelpleinen Haagwindeweg en Heggerankweg: *Huidige Situatie*

Gemeente Amsterdam



LEGENDA:

- Grijs tegels (30x30cm)
- Asfalt weg
- Huidige boom
- Fietspad
- Prive tuin
- Huidige beplanting
- Hek
- Fietsnietjes
- Valondergrond
- Bankjes
- Vuilnisbak

Speeltoestellen
- a. Wip wap
- b. Schommel
- c. Draaimolen
- d. Veerwip
- e. Speelcombinatie
- f. Nestschommel
- g. Klimtoestel

Heggerankweg Plein: Huidige Situatie Foto's:



Haagwindeweg Plein: Huidige Situatie Foto's:



Heggerankweg: *Definitief Ontwerp*

Gemeente Amsterdam



LEGENDA:

- Grijs tegels (30x30cm)
- Huidige boom
- Nieuwe boom
- Hekwerk (huidige hergebruiken)
- Nieuwe beplanting
- Nieuw haag (Haagbeuk)
- EPDM / Gietvloer valondergrond
- *a, b* Speeltoestellen
- 2,1m bankje
- Vuilnisbak 200L
- Voorgesteld nieuwe verlichting
- 30x30cm rookvrij tegel

Extra informatie:

- Haag wordt 80cm hoog.
- Verlichting: 1x extra verlichting mast
- Hekwerk behouden. Maar met een nieuwe poort.

**Let op: Dit is een grafische weergave bedoeld voor communicatiedoeleinden. Voor exacte afmetingen en technische details, raadpleeg de technische tekeningen.*

Heggerankweg Plein: Referenties en extra informatie



Tegels: 30x30cm grijs tegels:

- Entree poort is 1,5m breedt
- Beton opsluitband rondom tegels en valondergrond.

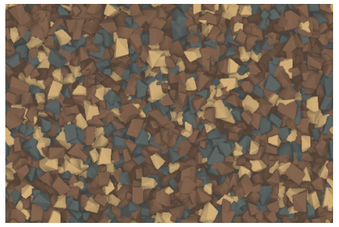

Speelplek valondergrond:

- EPDM / Gietvloer valondergrond
- Kleur: 60% brown, 20% sand yellow, 20% slate grey



Rookvrij tegel

- Bij entree



Zitplekken

- Enkel vier planken (2,1m)
- 30x30cm tegels onder bankjes.



Vuilnisbakken

- 200L
- Asbakken afsluiten met metalen plaatjes



Speeltoestel a

- KOMPAN nestschommel (kleine)
- https://www.kompan.com/nl/nl/p/nro920



Speeltoestel b

- KOMPAN Robinia draaimolen met 2 zitjes
- https://www.kompan.com/nl/nl/p/nro120



Speeltoestel c

- KOMPAN Robinia obstacle element - Op en over klimnet S
- https://www.kompan.com/nl/nl/p/nro812

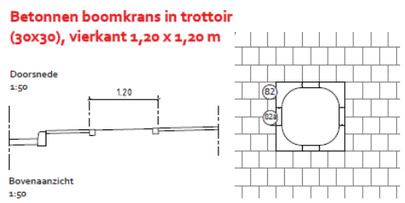

Boomspiegels

- 1,2x1,2m



Speeltoestel d

- KOMPAN Kleine Robinia Vossenwinkel



Hekwerk

- Bestaande hekwerk hergebruiken. Nieuwe 1,5m breedt poort

Heggerankweg: *Definitief Ontwerp*

Gemeente Amsterdam









**Let op: Dit is een grafische weergave bedoeld voor communicatiedoeleinden. Voor exacte afmetingen en technische details, raadpleeg de technische tekeningen.*

Haagwindeweg: *Definitief Ontwerp*

Gemeente Amsterdam

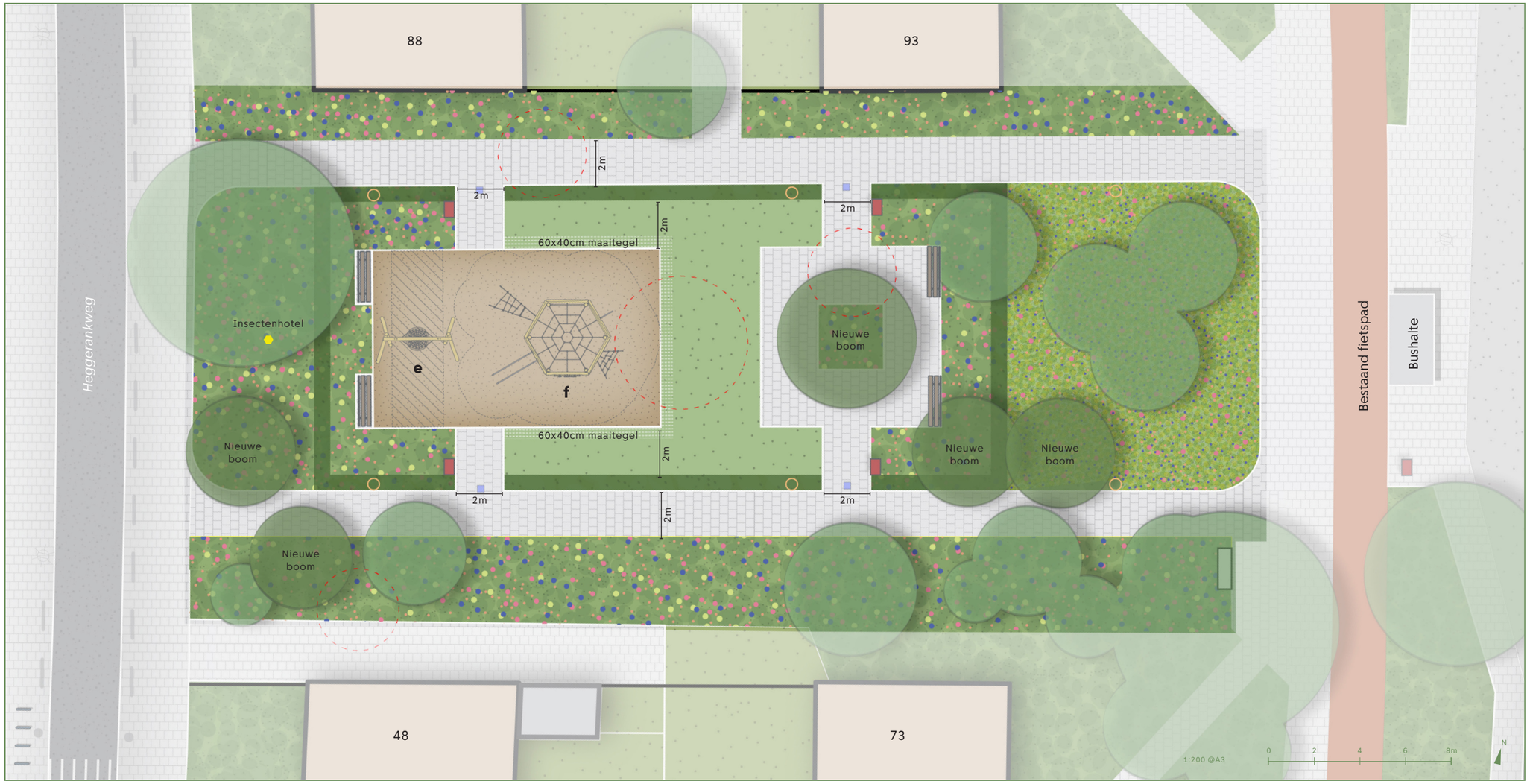

LEGENDA:

- Grijs tegels (30x30cm)
- Huidige boom
- Nieuwe boom
- Bomen te kappen
- Nieuwe beplanting
- Nieuw haag (Meidoornhaag)
- Bloemrijk gras
- Gazon
- EPDM / Gietvloer valondergrond
- *a, b* Speeltoestellen
- 2,1m bankje
- Vuilnisbak 200L
- Insectenhotel
- Verlichting
- 30x30cm rookvrij tegel



Palen en draad
- Perkoenpalen met 2x gegalvaniseerd draad, gepunt en gekruind.



Insectenhotel

Haagwindeweg Plein: Referenties en extra informatie



Tegels: 30x30cm grijs tegels:
- Voetpaden zijn 2m breedt
- Beton opsluitband rondom tegels en valondergrond.



Rookvrij tegel
- Bij entrees

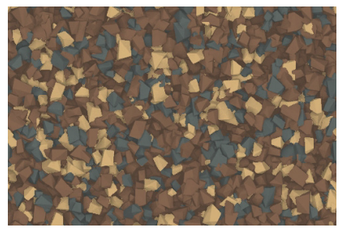

Speelplek valondergrond:
- EPDM / Gietvloer valondergrond
- Kleur: 60% brown, 20% sand yellow, 20% slate grey



Zitplekken
- Enkel vier planken (2,1m)



Vuilnisbakken
- 200L
- Asbakken afsluiten met metalen plaatjes



Speeltoestel e
- KOMPAN Nestschommel
- https://www.kompan.com/nl/nl/p/nro918



Speeltoestel f
- KOMPAN Robinia klimrek - Zeshoek
- https://www.kompan.com/nl/nl/p/nro816

**Let op: Dit is een grafische weergave bedoeld voor communicatiedoeleinden. Voor exacte afmetingen en technische details, raadpleeg de technische tekeningen.*

Haagwindeweg: *Definitief Ontwerp*

Gemeente Amsterdam









**Let op: Dit is een grafische weergave bedoeld voor communicatiedoeleinden. Voor exacte afmetingen en technische details, raadpleeg de technische tekeningen.*

Heggerankweg: *Definitief Ontwerp: Beplantingsplan*

Gemeente Amsterdam



Clusters layout voor vaste planten:

- = **4x** Euphorbia amygdaloides ‘Robbiae’ (Ea)
- = **4x** Euphorbia griffithii ‘Fireglow (Eg)
- = **5x** Euphorbia amygdaloides ‘Purpurea’ (Ea)
- = **5x** Alchemila mollis (Am)
- = **4x** Nepeta faassenii (Kattenkruid) (Nf)
- = **5x** Salvia nemorosa ‘Ostfriesland’ (Sn)
- = **3x** Aster lateriflorus ‘Prince’ (Al)

Naam:

Bodembedekkers:

- Lamiastrum galeobdolon (Lg)
- Lamium maculatum (Lm)
- Vinca minor (Vm)
- Ajuga reptans (Ar)
- Persicaria affinis ‘Darjeeling Red’ (Pa)
- Geranium sanguineum var. Striatum (Gs)
- Potentilla fruticosa ‘Tilford Cream’ (Pf)
- Euonymus fortunei ‘Emerald’n Gold’ (Ef)
- Deutzia gracilis ‘Nikko’ (Dg)

Vaste planten (zie info links over clusters):

- Euphorbia amygdaloides ‘Robbiae’ (Er)
- Euphorbia griffithii ‘Fireglow (Eg)
- Euphorbia amygdaloides ‘Purpurea’ (Ea)
- Alchemila mollis (Am)
- Nepeta faassenii (Kattenkruid) (Nf)
- Salvia nemorosa ‘Ostfriesland’ (Sn)
- Aster lateriflorus ‘Prince’ (Al)

Heesters:

- Vinca major (Vi)
- Hydrangea paniculata ‘Vanille Fraise’ (Hp)
- Hydrangea arborescens ‘Annabelle’ (Ha)
- Viburnum davidii (Vd)
- Viburnum carlesii ‘Aurora’ (Vc)
- Hibiscus syriacus ‘William R. Smith’ (Hs)
- Hibiscus syriacus ‘Oiseau Bleu’ (Ho)
- Amelanchier spicata (As)
- Buddleja davidii ‘Blue Chip’ (Bd)
- Sorbaria sorbifolia ‘Sem’ (Ss)
- Skimmia japonica “Fragrant Cloud” (Sj)
- Aronia melanocarpa (Am)
- Weigela middendorffiana (Wm)

Haag:

Haagbeuk *Carpinus betulus* (Cb)

Bomen:

1. Ruwe berk (Betula pendula)
2. Zilve Linde (Tilia tomentosa)

Haagwindeweg: *Definitief Ontwerp: Beplantingsplan*

Gemeente Amsterdam

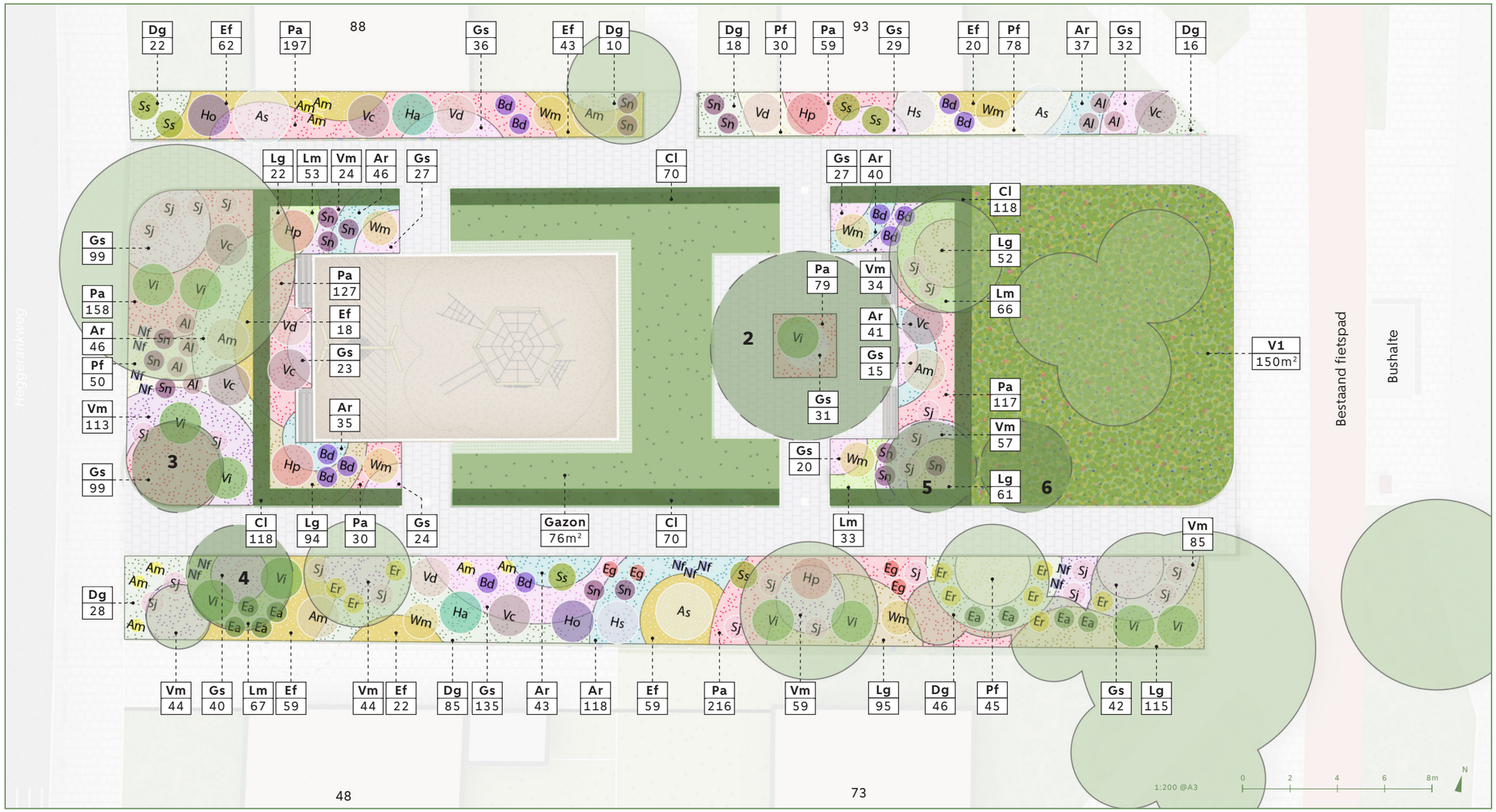

Clusters layout voor vaste planten:

- = **4x** Euphorbia amygdaloides ‘Robbiae’ (Ea)
- = **4x** Euphorbia griffithii ‘Fireglow (Eg)
- = **5x** Euphorbia amygdaloides ‘Purpurea’ (Ea)
- = **5x** Alchemila mollis (Am)
- = **4x** Nepeta faassenii (Kattenkruid) (Nf)
- = **5x** Salvia nemorosa ‘Ostfriesland’ (Sn)
- = **3x** Aster lateriflorus ‘Prince’ (Al)

Naam:

Bodembedekkers:

- Lamiastrum galeobdolon (Lg)
- Lamium maculatum (Lm)
- Vinca minor (Vm)
- Ajuga reptans (Ar)
- Persicaria affinis ‘Darjeeling Red’ (Pa)
- Geranium sanguineum var. Striatum (Gs)
- Potentilla fruticosa ‘Tilford Cream’ (Pf)
- Euonymus fortunei ‘Emerald’n Gold’ (Ef)
- Deutzia gracilis ‘Nikko’ (Dg)

Vaste planten (zie info links over clusters):

- Euphorbia amygdaloides ‘Robbiae’ (Ea)
- Euphorbia griffithii ‘Fireglow (Eg)
- Euphorbia amygdaloides ‘Purpurea’ (Ea)
- Alchemila mollis (Am)
- Nepeta faassenii (Kattenkruid) (Nf)
- Salvia nemorosa ‘Ostfriesland’ (Sn)
- Aster lateriflorus ‘Prince’ (Al)

Heesters:

- Vinca major (Vi)
- Hydrangea paniculata ‘Vanille Fraise’ (Hp)
- Hydrangea arborescens ‘Annabelle’ (Ha)
- Viburnum davidii (Vd)
- Viburnum carlesii ‘Aurora’ (Vc)
- Hibiscus syriacus ‘William R. Smith’ (Hs)
- Hibiscus syriacus ‘Oiseau Bleu’ (Ho)
- Amelanchier spicata (As)
- Buddleja davidii ‘Blue Chip’ (Bd)
- Sorbaria sorbifolia ‘Sem’ (Ss)
- Skimmia japonica “Fragrant Cloud” (Sj)
- Aronia melanocarpa (Am)
- Weigela middendorffiana (Wm)

Bomen:

2. Zilve Linde (Tilia tomentosa)
3. Veld esdoorn (Acer campestre)
4. Meidoorn (Crataegus lavalleei)
5. Wilde appel (Malus sylvestric)
6. Zoete Kers (Prunus avium)

Haag:

Meidoornhaag *Crataegus lavalleei* (Cl)

Bloemrijk gras:

https://www.cruydthoeck.nl/vl1-vlindertuin

Haagwindeweg en Heggerankweg: *Definitief Ontwerp: Beplantingsplan*

Gemeente Amsterdam

Naam:	per m²	maat	aantal
Bodembedekkers:			
Lamiastrum galeobdolon (Lg)	9	p9	635
Lamium maculatum (Lm)	9	p9	255
Vinca minor (Vm)	9	p9	672
Ajuga reptans (Ar)	11	p9	572
Persicaria affinis ‘Darjeeling Red’ (Pa)	11	p9	1265
Geranium sanguineum var. Striatum (Gs)	10	p9	969
Potentilla fruticosa ‘Tilford Cream’ (Pf)	8	p9	310
Euonymus fortunei ‘Emerald’n Gold’ (Ef)	7	p9	426
Deutzia gracilis ‘Nikko’ (Dg)	5	p9	306
		TOTAAL	**5410**
Vaste planten:			
Euphorbia amygdaloides ‘Robbiae’ (Ea)	7	p9	48
Euphorbia griffithii ‘Fireglow (Eg)	7	p9	36
Euphorbia amygdaloides ‘Purpurea’ (Ea)	8	p9	75
Alchemila mollis (Am)	9	p9	55
Nepeta faassenii (Kattenkruid) (Nf)	7	p9	76
Salvia nemorosa ‘Ostfriesland’ (Sn)	9	p9	95
Aster lateriflorus ‘Prince’ (Al)	6	p9	27
		TOTAAL	**412**
Heesters:			
Vinca major (Vi)		p9	13
Hydrangea paniculata ‘Vanille Fraise’ (Hp)		C3	6
Hydrangea arborescens ‘Annabelle’ (Ha)		C3	3
Viburnum davidii (Vd)		C3	5
Viburnum carlesii ‘Aurora’ (Vc)		C3	10
Hibiscus syriacus ‘William R. Smith’ (Hs)		C3	3
Hibiscus syriacus ‘Oiseau Bleu’ (Ho)		C3	2
Amelanchier spicata (As)		C3	4
Buddleja davidii ‘Blue Chip’ (Bd)		C3	14
Sorbaria sorbifolia ‘Sem’ (Ss)		C3	11
Skimmia japonica “Fragrant Cloud” (Sj)		C3	29
Aronia melanocarpa (Am)		C3	4
Weigela middendorffiana (Wm)		C3	9
		TOTAAL	**113**

Naam:	per m²	maat	aantal
Haag:			
Meidoornhaag (Crataegus lavalleei)	5 per m[1]	wortelgoed	376
Haagbeuk (Carpinus betulus)	5 per m[1]	wortelgoed	393
Bloemrijk gras:			
https://www.cruydthoeck.nl/vl1-vlindertuin (V1)	1-1,5 gram		150m² (225g)
Gazon:			76m²
Bomen:			
1. Ruwe berk (Betula pendula)		20-25	5
2. Zilve Linde (Tilia tomentosa)		20-25	3
3. Veld esdoorn (Acer campestre)		20-25	1
4. Meidoorn (Crataegus lavalleei)		20-25	1
5. Wilde appel (Malus sylvestric)		20-25	1
6. Zoete Kers (Prunus avium)		20-25	1
		TOTAAL	**12**

Clusters layout voor vaste planten:

- = **4x** Euphorbia amygdaloides ‘Robbiae’ (Ea)
- = **4x** Euphorbia griffithii ‘Fireglow (Eg)
- = **5x** Euphorbia amygdaloides ‘Purpurea’ (Ea)
- = **5x** Alchemila mollis (Am)
- = **4x** Nepeta faassenii (Kattenkruid) (Nf)
- = **5x** Salvia nemorosa ‘Ostfriesland’ (Sn)
- = **3x** Aster lateriflorus ‘Prince’ (Al)

Bodembedekkers



Lamiastrum galeobdolon

Plantgroep: Bodembedekker
Hoogte: 20-40cm
Bloemkleur: Geel
Standplaats: Halfschaduw/schaduw
Bladkleur: Groen met zilver
Bloeitijd: April t/m Mei
Wintergroen: Ja
Grondsoort: Humusrijk, vochtig



Lamium maculatum

Plantgroep: Bodembedekker
Hoogte: 15-30cm
Bloemkleur: Roze/wit/paars
Standplaats: Halfschaduw/schaduw
Bladkleur: Groen met zilver
Bloeitijd: April t/m Juni
Wintergroen: Ja
Grondsoort: Vochtig, goed doorlatend



Vinca minor

Plantgroep: Bodembedekker
Hoogte: 10-20cm
Bloemkleur: Paarsblauw
Standplaats: Halfschaduw/schaduw
Bladkleur: Groen
Bloeitijd: Maart t/m Mei
Wintergroen: Ja
Grondsoort: Vochtig, goed doorlatend



Ajuga reptans

Plantgroep: Bodembedekker
Hoogte: 10-20cm
Bloemkleur: Blauwpaars
Standplaats: Halfschaduw
Bladkleur: Groen/paarsgroen
Bloeitijd: April t/m Mei
Wintergroen: Ja
Grondsoort: Humusrijk, vochtig



Persicaria affinis ‘Darjeeling Red’

Plantgroep: Bodembedekker
Hoogte: 15-30cm
Bloemkleur: Roze en rood
Standplaats: Zon/halfschaduw
Bladkleur: Groen (rood in herfst)
Bloeitijd: Juli t/m Oktober
Wintergroen: Ja
Grondsoort: Vochtig, goed doorlatend



Geranium sanguineum var. Striatum

Plantgroep: Bodembedekker
Hoogte: 20-30cm
Bloemkleur: Lichtroze
Standplaats: Zon/halfschaduw
Bladkleur: Groen
Bloeitijd: Mei t/m Augustus
Wintergroen: Nee
Grondsoort: Droog tot normaal



Potentilla fruticosa ‘Tilford Cream’

Plantgroep: Bodembedekkende heester
Hoogte: 50-60cm
Bloemkleur: Crèmewit
Standplaats: Zon/halfschaduw
Bladkleur: Grijsgroen
Bloeitijd: Juni t/m September
Wintergroen: Nee
Grondsoort: Goed doorlatende, matig vruchtbare grond; verdraagt droge, kalkrijke en arme bodems



Euonymus fortunei ‘Emerald’n Gold’

Plantgroep: Bodembedekkende heester
Hoogte: 45-60cm
Bloemkleur: Onopvallend groenwit
Standplaats: Zon/halfschaduw
Bladkleur: Donkergroen met goudgele rand, roze tint in winter
Bloeitijd: Mei t/m Juni
Wintergroen: Ja
Grondsoort: Goed doorlatende, matig vochtige grond; verdraagt diverse bodemtypes, behalve natte grond



Deutzia gracilis ‘Nikko’

Plantgroep: Bodembedekkende heester
Hoogte: 60cm
Bloemkleur: Wit
Standplaats: Zon/halfschaduw
Bladkleur: Groen, verkleurt naar roodpaars in de herfst
Bloeitijd: Mei t/m Juni
Wintergroen: Nee
Grondsoort: Vochtige, goed doorlatende, humusrijke grond; verdraagt diverse bodemtypes.

Heesters en vaste planten



Euphorbia amygdaloides ‘Robbiae’

Plantgroep: Vaste plant
Hoogte: 30-50cm
Bloemkleur: Geelgroen
Standplaats: Halfschaduw/schaduw
Bladkleur: Donkergroen
Bloeitijd: April t/m Mei
Wintergroen: Ja
Grondsoort: Humusrijke, vochtige maar goed doorlatende grond



Euphorbia griffithii ‘Fireglow

Plantgroep: Vaste plant
Hoogte: 60-90cm
Bloemkleur: Oranje tot roodachtig
Standplaats: Zon/halfschaduw
Bladkleur: Groen tot roodtint in najaar
Bloeitijd: Mei t/m Juni
Wintergroen: Nee
Grondsoort: Vochtige, goed doorlatende, vruchtbare grond



Euphorbia amygdaloides ‘Purpurea’

Plantgroep: Vaste plant-haalfheester
Hoogte: 40-60cm
Bloemkleur: Geelgroen
Standplaats: Halfschaduw/schaduw
Bladkleur: Donker purperrood (vooral in de winter opvallend)
Bloeitijd: April t/m Juni
Wintergroen: Ja
Grondsoort: Goed doorlatende, humusrijke, matig vochtige grond

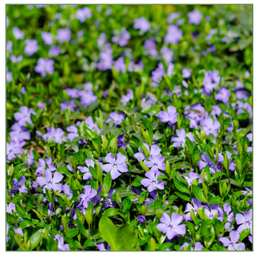

Vinca major

Plantgroep: Heester
Hoogte: 30-50cm
Bloemkleur: paarsblauw
Standplaats: Halfschaduw/schaduw
Bladkleur: Groen
Bloeitijd: April t/m Mei
Wintergroen: Ja
Grondsoort: Vochtig, goed doorlatend



Hydrangea paniculata ‘Vanille Fraise’

Plantgroep: Heester
Hoogte: 100-250cm
Bloemkleur: Wit en roze
Standplaats: Zon/halfschaduw
Bladkleur: Groen
Bloeitijd: Juli t/m September
Wintergroen: Nee
Grondsoort: Vochtig, vruchtbaar



Hydrangea arborescens ‘Annabelle’ niet puccini

Plantgroep: Heester
Hoogte: 100-150cm
Bloemkleur: Wit
Standplaats: Halfschaduw
Bladkleur: Lichtgroen
Bloeitijd: Juni t/m September
Wintergroen: Nee
Grondsoort: Vochtig, vruchtbaar



Viburnum davidii

Plantgroep: Heester
Hoogte: 30-50cm
Bloemkleur: Geelgroen
Standplaats: Halfschaduw
Bladkleur: Donkergroen
Bloeitijd: Mei t/m Juni
Wintergroen: Ja
Grondsoort: Neutraal tot zuur, vochtig



Viburnum carlesii ‘Aurora’

Plantgroep: Heester
Hoogte: 150cm
Bloemkleur: Roze en wit
Standplaats: Zon/Halfschaduw
Bladkleur: Groen
Bloeitijd: April t/m Mei
Wintergroen: Nee
Grondsoort: Vruchtbaar, goed doorlatend



Hibiscus syriacus ‘William R. Smith’

Plantgroep: Heester
Hoogte: 160cm
Bloemkleur: Wit
Standplaats: Zon
Bladkleur: Groen
Bloeitijd: August t/m Oktober
Wintergroen: Nee
Grondsoort: Neutraal, licht kalkrijk



Hibiscus syriacus ‘Oiseau Bleu’

Plantgroep: Heester
Hoogte: 150-180cm
Bloemkleur: Blauw-paars
Standplaats: Zon
Bladkleur: Groen
Bloeitijd: August t/m Oktober
Wintergroen: Nee
Grondsoort: Neutraal, licht kalkrijk

Heesters en vaste planten



Amelanchier spicata

Plantgroep: Heester/kleine boom
Hoogte: 300cm
Bloemkleur: Wit
Standplaats: Zon/halfschaduw
Bladkleur: Groen (rood in herfst)
Bloeitijd: April t/m mei
Wintergroen: Nee
Grondsoort: Licht zuur, vochtig



Alchemila mollis

Plantgroep: Vaste plant
Hoogte: 30-40cm
Bloemkleur: Groen-geel
Standplaats: Zon/halfschaduw
Bladkleur: Grijsgroen
Bloeitijd: Juni t/m Augustus
Wintergroen: Nee
Grondsoort: Vochtig, goed doorlatend



Buddleja davidii ‘Blue Chip’

Plantgroep: Dwergheester
Hoogte: 60-80cm
Bloemkleur: Blauwpaars
Standplaats: Zon
Bladkleur: Groen
Bloeitijd: Juli t/m September
Wintergroen: Nee
Grondsoort: Droog, goed doorlatend



Sorbaria sorbifolia ‘Sem’

Plantgroep: Heester
Hoogte: 100cm
Bloemkleur: Wit
Standplaats: Zon/halfschaduw
Bladkleur: Geelgroen/roze
Bloeitijd: Juli t/m September
Wintergroen: Nee
Grondsoort: Vochtig, goed doorlatend



Skimmia japonica “Fragrant Cloud”

Plantgroep: Heester
Hoogte: 70cm
Bloemkleur: Wit
Standplaats: Halfschaduw/schaduw
Bladkleur: Donkergroen
Bloeitijd: April t/m Mei
Wintergroen: Ja
Grondsoort: Zuur, humusrijk



Aronia melanocarpa

Plantgroep: Heester
Hoogte: 150-200cm
Bloemkleur: Wit
Standplaats: Zon/halfschaduw
Bladkleur: Groen (rood/oranje in herfst)
Bloeitijd: Mei t/m Juni
Wintergroen: Nee
Grondsoort: Zuur, vochtig



Nepeta faassenii (Kattenkruid)

Plantgroep: Vaste plant
Hoogte: 30-60cm
Bloemkleur: Lila/blauw
Standplaats: Zon
Bladkleur: Grijsgroen
Bloeitijd: Juni t/m Augustus
Wintergroen: Nee
Grondsoort: Droog, goed doorlatend



Salvia nemorosa ‘Ostfriesland’

Plantgroep: Vaste plant
Hoogte: 40-60cm
Bloemkleur: Dieppaars
Standplaats: Zon
Bladkleur: Groen
Bloeitijd: Juni t/m September
Wintergroen: Nee
Grondsoort: Droog tot matig vochtig



Aster lateriflorus ‘Prince’

Plantgroep: Vaste plant
Hoogte: 50-80cm
Bloemkleur: Lichtroze
Standplaats: Zon/halfschaduw
Bladkleur: Donker purper
Bloeitijd: September t/m Oktober
Wintergroen: Nee
Grondsoort: Vruchtbaar, goed doorlatend



Weigela middendorffiana niet puccini

Plantgroep: Heester
Hoogte: 100-150cm
Bloemkleur: Geel met oranje
Standplaats: Zon/halfschaduw
Bladkleur: Groen
Bloeitijd: Mei t/m Juni
Wintergroen: Nee
Grondsoort: Normale tuingrond

Bomen



Zoete Kers (Prunus avium)

Plantgroep: Boom
Hoogte: 15-20m
Bloemkleur: Wit
Standplaats: Zon/halfschaduw
Bladkleur: Groen (herfstkleur: geelachtig rood)
Bloeitijd: April t/m mei
Wintergroen: Nee
Grondsoort: Kleigrond, lemige grond, zandgrond, kalkrijke grond
Bodem vochtigheid: Voedselrijke, vochthoudende bodem
Zelfbestuivend: Nee, kruisbestuiving vereist
Eetbare delen: Vruchten (zoete kersen)



Wilde Appel (Malus sylvestris)

Plantgroep: Boom
Hoogte: 10-12m
Bloemkleur: Roze tot wit
Standplaats: Zon/halfschaduw
Bladkleur: Groen (herfstkleur: geel tot roodachtig)
Bloeitijd: April t/m mei
Wintergroen: Nee
Grondsoort: Zandgrond, leem, klei, kalkhoudend
Bodem vochtigheid: Vochtig, goed doorlatend
Zelfbestuivend: Nee, kruisbestuiving nodig
Eetbare delen: Vruchten (kleine zure appels – eetbaar, geschikt voor jam of cider)



Zilver Linde (Tilia tomentosa)

Plantgroep: Boom
Hoogte: 20-25m
Bloemkleur: Geelwit
Standplaats: Zon/halfschaduw
Bladkleur: Donkergroen boven, zilverachtig onder (herfstkleur: geel)
Bloeitijd: Juli
Wintergroen: Nee
Grondsoort: Zand, leem, klei, kalkhoudend
Bodem vochtigheid: Normaal, goed doorlatend
Zelfbestuivend: Ja
Eetbare delen: Bloemen (voor thee); jonge bladeren (soms in salades)



Veld Esdoorn (Acer campestre)

Plantgroep: Boom
Hoogte: 10-15m
Bloemkleur: Geelgroen
Standplaats: Zon/halfschaduw
Bladkleur: Groen (herfstkleur: geel tot goudbruin)
Bloeitijd: April t/m mei
Wintergroen: Nee
Grondsoort: Zand, leem, klei, kalkrijk
Bodem vochtigheid: Droog tot vochtig, goed doorlatend
Zelfbestuivend: Ja
Eetbare delen: Geen bekende eetbare delen



Meidoorn (Crataegus lavalleei)

Plantgroep: Boom/grote struik
Hoogte: 5-7m
Bloemkleur: Wit
Standplaats: Zon
Bladkleur: Donkergroen, glanzend (herfstkleur: oranjebruin)
Bloeitijd: Mei
Wintergroen: Nee (maar houdt vaak lang blad vast)
Grondsoort: Zand, leem, klei
Bodem vochtigheid: Normaal, goed doorlatend
Zelfbestuivend: Ja
Eetbare delen: Vruchten (rood/oranje bessen – beperkt eetbaar, meestal verwerkt)



Ruwe Berk (Betula pendula)

Plantgroep: Boom
Hoogte: 15-20m
Bloemkleur: Geelgroen (katjes)
Standplaats: Zon
Bladkleur: Groen (herfstkleur: geel)
Bloeitijd: April t/m mei
Wintergroen: Nee
Grondsoort: Zandgrond, leem, veen
Bodem vochtigheid: Droog tot matig vochtig
Zelfbestuivend: Ja
Eetbare delen: Sap (berkensap), jonge bladeren (thee), schors (soms medicinaal)

Haagwindeweg en Heggerankweg: *Definitief Ontwerp - Beplantingsplan*

