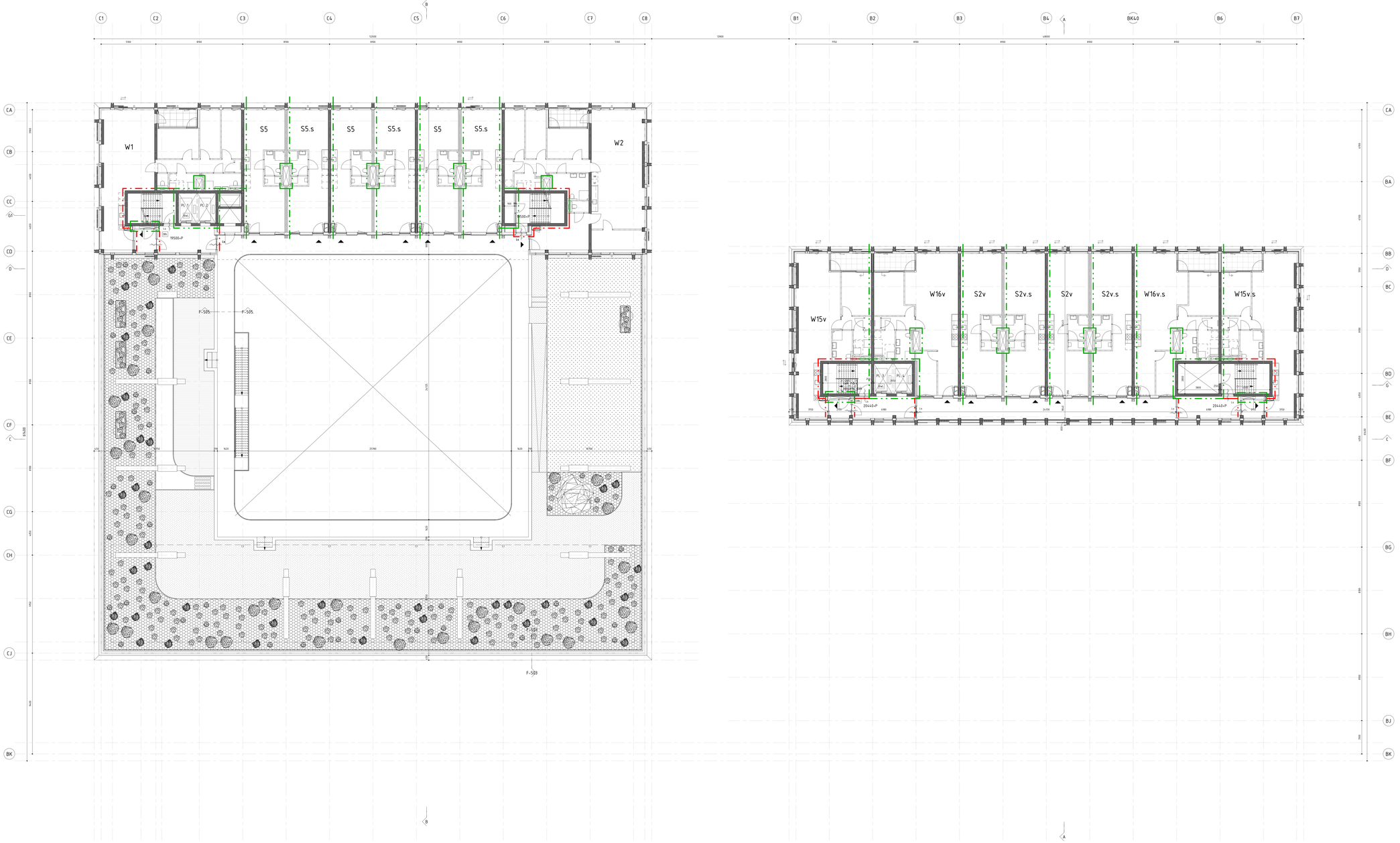


## RENVOOI

MATERIALEN

- beton
- lichte wand woningscheidende/ commerciële scheidende coatte kalkzandsteen
- lichte scheidingswand
- isolatie
- houtskeletbouw wand
- Lage begroeiing
- houten dak
- groen

Dak Rc=6,0 m2.K/W
Gevel Rc=4,5 m2.K/W
Vloer Rc=4,5 m2.K/W

SYMBOLEN

- deur zelfsluitend
- 30 minuten weerstand tegen brandoverslag en brandwerendheid (NEN3810), conform rode stippellijn
- 60 minuten weerstand tegen brandoverslag en brandwerendheid (NEN3810), conform groene stippellijn
- Pb: deuren in vluchtrichting voorzien van paniekbeslag
- La: deur te openen zonder gebruik te maken van losse hulpmiddelen (in vluchtrichting)
- MBI: MeldBrandInstallatie
- BH: brandhaspel
- BWI: brandwerend inbouwluik
- BWV: brandwerend vlak
- DRB: brandwerend raam
- DBL: droge blusleiding
- droge blusleiding aansluiting

- De bouwconstructie bezit een brandwerendheid tot tenminste van 120 minuten.
- De constructies welke van invloed kunnen zijn op de brandwerende scheidingen bezitten een brandwerendheid die tenminste voldoet aan de eis die gesteld is aan desbetreffende bijbehorende brandwerende scheidingen.
- Voor de brandwerendheid van constructies zie de berekeningen/rapportage bouwfysisch adviseur.
- De brandwerendheid van doorvoeringen door brandwerende wanden of vloeren is gelijk aan die van aan de van de desbetreffende wand of vloer.
- De gestelde brandwerendheid van wanden, buitenmuren, balken, roosters, deuren etc. is/wordt aangetoond d.m.v. een geldig rapport.
- Een zijde van een constructieonderdeel die grenst aan de buitenlucht, van een bouwwerk waarvan een voor personen bestemde vloer hoogstens 5m boven het maaiveldvan ligt, voldoet vanaf het aansluitende terrein tot een hoogte van tenminste 15m aan brandklasse B.
- Een zijde van een constructieonderdeel voldoet vanaf 15m tot een hoogte van 40m 90m.
- Materiaal toegepast aan de binnenzijde van een schacht, een koker of een leiding grenzend aan meer dan een brandcompartiment of rookcompartiment met een invendige doorsnede groter dan 0,05m², voldoet over een deze van tenminste 0,04m, gemeten loodrecht op de binnenzijde, aan brandklasse A2.
- Brandcompartimentsinstallatietechnisch volgens specifieke installatie adviseur
- Constructies volgens opgave/tekeningen constructeur
- Installaties volgens opgave/tekeningen installatie adviseur
- Brandwerendheidsplan volgens opgave/tekeningen/rapportage bouwfysisch adviseur.
- Blok A en C zijn voorzien van een brandwerend scheidingsmuur tussen de bijeenkomstfunctie en de afwerkingen en de bezetting van alle ruimten inclusief hiheaalpperdekken per gebruiksfunctie opgave/tekeningen/rapportage bouwfysisch adviseur
- Blok B en C zijn voorzien van een brandwerkt!!
- Het indringen en aanzuigfunctie van gas-, elektra- en waterleiding volgens opgave/tekeningen installatie adviseur
- Het indringen en aanzuigfunctie van riolering en hemelwaterafvoeren volgens opgave/tekeningen installatie adviseur
- Het indringen en aanzuigfunctie van ventilatiekanalen volgens opgave/tekeningen installatie adviseur
- Voor sprinklerinstallatie volgens opgave/tekeningen installatie adviseur
- Voor rookbeheersinstallatie volgens opgave/tekeningen installatie adviseur
- POS, = 0 = 600/A8P
- Paardrijpaden industrieel weerglasgaren
- Dagmarkeringen volgens opgave/tekeningen P-520
- Dagmarkeringen volgens opgave/rapportage bouwfysisch advisuur

- Hitrookverendheid conform afdeling 2.15
- Waterspanen conform artikel 3.27
- Verlichting van vluchtwegen conform conform afdeling 3.17
- Kering van vocht conform afdeling 3.1
- Luchtdichtheid conform artikel 5.4 Luchtvluchtmachtoon
- Waterdichtheid conform artikel 3.5 kering van vocht
- Vloerafscheiding conform afdeling 2.3
- Trappen conform afdeling 2.5

Opdrachtgever
**MRP Development**

Project
**Blokken B & C**

Onderdeel
**Plattegrond 6e verdieping**

Tekeningnummer
**P-508**

| Werknummer | Schaal | Formaat | Fase | Status |
|---|---|---|---|---|
| 2018040 | 1 : 100 | A0++ | DV | Definitief |

VenhoevenCS Regio Amstelland Postbus 1625 1180 BP Amstelveen
T 020 6410 555 F 020 6410 556 E info@venhoevencs.nl

28.11.2019

VenhoevenCS www.VenhoevenCS.nl