Gemeente Amsterdam

Duurzaam Stadsbos van de Toekomst

Routekaart naar Ambitiedocument en Bosagenda 2019-2022



feb-23

Inhoudsopgave

1 Voorwoord

2. De waarde van het Amsterdamse Bos

3. Het Amsterdamse Bos in de Metropool Regio

5. Het Bos binnen de Amsterdamse context

6. Het Bos in cijfers

7. Uitdagingen voor het Bos

8. Ambities voor het Bos

9. Issues en Belangen

10. Kaders en Uitgangspunten voor het Bos

11. Participatie Stadsbos van de Toekomst

12 Bos agenda 2019-2022

Voorwoord

Het ambitiedocument *Duurzaam Stadsbos van de Toekomst* vormt samen met *De Bosagenda 2019-2022* het kompas voor de kansen en keuzes die het Amsterdamse Bos biedt op de kortere en langere termijn. Het verleidt en inspireert initiatiefnemers en andere betrokkenen tot het maken van innovatieve plannen met als doel dat het Amsterdamse Bos haar onderscheidende en unieke karakter behoudt en versterkt.

Het coalitieakkoord 'Een nieuwe lente, een nieuw geluid, is de aanleiding om een Bosplan nieuwe stijl te maken. Met ambities die passen bij deze tijd met aandacht voor natuurwaarden, verdienvermogen en positionering van het Bos in nauw overleg met alle belanghebbenden in en rond het Bos.

Nieuwe stijl omdat - anders dan bij eerdere Bosplannen - de omgeving van het Bos intensief heeft meegewerkt en meegedacht over de manier waarop de verschillende ambities van het Bos naast elkaar en met respect voor elkaar gerealiseerd kunnen worden. Deze aanpak heeft geleid tot dit breed gedragen *Bosplan*.

Dummy

Het laatste vastgestelde Bosplan dateert alweer van 2012. Sindsdien is er veel verandert. Ontwikkelingen als toenemende verstedelijking, veranderend ruimte gebruik en het toenemend belang van natuurbehoud en biodiversiteit vragen om een nieuwe afweging van belangen in het Bos. Dit Bosplan biedt daarop een goed onderbouwd antwoord.

De waarde van het Amsterdamse Bos

Het Amsterdamse Bos is hèt toonaangevende natuur- en recreatiegebied van de metropool Amsterdam. Het biedt een breed palet aan mogelijkheden voor sport, recreatie en natuurbeleving voor àlle inwoners van Groot-Amsterdam en bezoekers daarbuiten.
Daarnaast fungeert het Bos als een grote groene long die een belangrijke bijdrage levert aan de leefbaarheid van de steeds verder oprukkende bebouwing en verstedelijking.
Het unieke van het Amsterdamse Bos is de balans tussen natuur en recreatie die na 85 jaar nog altijd fier overeind staat.
Daarnaast is het Bos een belangrijke schakel in het Natuurnetwerk Nederland en dient het in de Metropool als voorbeeld voor de manier waarop natuurontwikkeling en recreatie hand in hand kunnen gaan.



Het Amsterdamse Bos in de MRA

Het Amsterdamse Bos maakt deel uit van de diverse landschappen van de Metropoolregio Amsterdam De verstedelijking en de grote ruimtelijke opgaven, zoals energieopwekking en klimaatadaptatie maar ook ruimte bieden voor recreatie voor de steeds verder uitdijende bevolking in de MRA, brengen ingrijpende veranderingen met zich mee.

De MRA heeft afgelopen half jaar ateliers georganiseerd waarin op gebiedsniveau is besproken op welke wijze de landschappelijke kwaliteit kan worden behouden of versterkt. Het Amsterdamse bos maakt deel uit van de Westeinderscheg.

Eindresultaat maart 2019 bekend:

- de uitdaging waar het gebied voor staat, gerelateerd aan de stapeling van ruimtelijke opgaven;
- de daaruit resulterende knelpunten en kansen;
- uitwerking van mogelijke koersen voor ontwikkeling van het landschap;
- inzicht in de daarbij behorende investeringen en perspectieven voor dekking

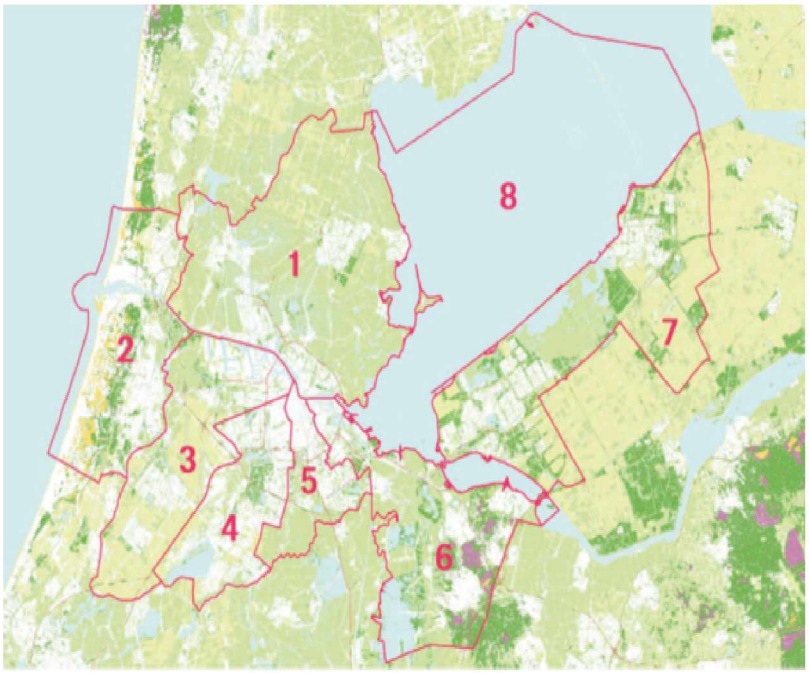

1. Zaanstreek/Waterland, 2. Binnenduinrand, IJ-mond, 3. Spaarnwoude (Tuinen van West, Brettenzone), Haarlemmermeer West, 4. Westeinderscheg (Schipholcorridor), 5. Amstelscheg (tot grens MRA), 6. Gooi en Vechtstreek (incl. Diemerscheg), 7. Flevoland (Almere, Lelystad), 8. Gooimeer, IJmeer, Markermeer.

Verbindend landschap

De diversiteit en kwaliteit van de landschappen zijn van grote waarde voor de Metropoolregio Amsterdam. Het landschap wordt gevormd door de activiteiten van de bewoners, ondernemers, overheden of terreinbeheerders. Daarom wil de MRA samenwerken aan het beheer en het versterken van de landschappelijke waarden.

provincies - gemeenten - vervoersregio - natuurorganisaties - agrariërs - waterschappen - vrijetijdssector - cultuursector - energiebedrijven - ...



Het landschap met onze dijken, de veenwinning, landgoederen of forten toont ons onze geschiedenis en geeft gebieden identiteit.

vertelt onze geschiedenis

Feit: De MRA telt drie UNESCO-monumenten
Opgave: Hoe kan bijvoorbeeld de productie van duurzame energie samengaan met het behoud van cultureel erfgoed?



Het landschap draagt bij aan het vestigingsklimaat en is de basis voor de vrijetijdseconomie en agrarische sector in de MRA

versterkt de economie

Feit: Quality of life – en daarmee groen - wordt steeds belangrijker in the war on talent tussen metropolen.
Opgave: Hoe geven we genoeg ruimte voor economische groei en versterken we de waarden van het landschap?



De MRA heeft unieke natuurgebieden, zoals de Oostvaardersplassen, de duinen, het Gooi en het Markermeer. De grutto is zelfs een nationaal symbool.

herbergt bijzondere flora & fauna

Feit: De MRA heeft 50.000 Ha natuur (500 km²)
Opgave: In Noord-Holland is in 300 jaar de biodiversiteit met 85% gedaald. Hoe keren we het bij?



Het landschap biedt ruimte om te ontspannen, sporten en te feesten, vermindert hittestress en draagt bij aan een betere luchtkwaliteit



Het zorgt voor een fijne leefomgeving

Feit: Elk jaar worden de natuur- en recreatiegebieden in de MRA 65 miljoen keer bezocht en besteden recreanten € 450 miljoen.
Opgave: Hoe kan de bouw van 230.000 woningen samengaan met versterking van de waarden van het landschap?



Het landschap houdt onze watermetropool droog door ruimte te bieden voor waterberging. De duinen zorgen ook voor drinkwater.

Het zorgt voor waterveiligheid en drinkwate

Feit: Een hoger waterpeil in veenweidegebieden leidt tot een belangrijke afname van CO2-uitstoot
Opgave: Hoe kan het landschap helpen steden klimaatbestendig te maken?

Van intensieve stadslandbouw, biologische melkveehouders tot stadslandbouw, het landschap produceert voedsel voor de regio en wereldmarkt.

Het levert ons voeds

Feit: Door de goede bereikbaarheid en een traditie van en handel en innovatie is in de MRA een sterke en diverse agro- en foodsector ontstaan.
Opgave: Verduurzaming van de landbouw goed voor natuur, lucht en bodem.

Meer toespitsen op Amsterdamse Bos

www.metropoolregioamsterdam.nl/landschap

Het Bos in de Amsterdamse context

In en om het Amsterdamse Bos zijn verschillenden (voorgenomen) beleidsplannen en toekomstvisies actueel. Gezamenlijk bieden ze zowel een kader voor de ambities van het Gemeentebestuur en de de ambities van het Bos. Tegelijkertijd dienen de (beoogde) kaders als uitdaging om daar waar mogelijk de ruimtelijke ontwikkelingen in de directe omgeving van het Bos aan te grijpen om de kwaliteit , bereikbaarheid en toegankelijkheid te versterken. In expertmeetings worden, samen met de belangrijkste spelers die betrokken zijn bij het Bos de kaders en randvoorwaarden voor de ambities van het Bos, in beeld gebracht. De expertmeetings vinden plaats in de periode maart/april 2019 . De belangrijkste plannen zijn:

- *Sportvisie 2025, S&B, de negen speerpunten hebben alle in meer of mindere mate betrekking op het Bos, dat veel ruimte biedt aan (top) sport (voorzieningen);*
- *Provincie Noord-Holland, PRV (provinciale Ruimtelijke Verordening); waarden en kenmerken natuurtypen (besluitvorming voorjaar 2019);*
- *Bestemmingsplan, omgevingswet: dit valt grotendeels onder de verantwoordelijkheid van gemeente Amstelveen. Op 27 september 2018 is een nieuw bestemmingsplan vastgesteld door de raad van Amstelveen;*
- *Visie Sportas: R&D, hierin principebesluit voor fietspad langs museumtramlijn. Sportas ligt voor driekwart in het Amsterdamse Bos. Planning: ambitienota en principebesluit bijna gereed. Bestuurlijk traject wordt gepland;*
- *Groenvisie, R&D, het Amsterdamse Bos is onderdeel van het Amsterdamse groen en valt dus ook onder het Amsterdamse groenbeleid. Planning 2020;*
- *Landschapsvisie, R&D, Amsterdamse ambitie met betrekking tot landschap/buitengebied. Het Amsterdamse bos maakt hiervan deel uit. Vastgesteld. Aandachtspunt is de beperkte ruimte die vanuit deze visie wordt geboden voor echt borgen en verder ontwikkelen van recreatieve- en sportieve voor het Planning begin 2019;*
- *Enter.nl: mogelijk doortrekken Noord-Zuidlijn met mogelijkheden om Bos beter te ontsluiten. Planning: eerste verkenning Groot Amsterdamse Bos gereed, trekker R&D. Enter en GAB op elkaar aansluiten;*
- *Verdi/Zuidas: ontwikkeling Jachthaventerrein Amsterdamsen Bos met splitsing van groen en bebouwing. Daarnaast mogelijkheden voor toegankelijkheid en ontsluiting van het Bos. Planning: principenota vastgesteld door B&W, 2017;*
- *Gebiedsagenda en Gebiedsplan stadsdeel Zuid, voorjaar 2019.*

Het Amsterdamse Bos in cijfers

Hier de belangrijkste resultaten Groot Groenonderzoek en het aanvullende onderzoek van OI&S. Beide komen in de loop van februari beschikbaar



Uitdagingen voor het Amsterdamse Bos

1. **De betekenis van het Amsterdamse Bos voor de Amsterdammers en omwonenden neemt toe, terwijl Het Bos steeds meer onder druk staat.** Het Amsterdamse Bos is op een cruciaal punt beland. Na bijna 85 jaar is het Bos volwassen. De kernvraag is hoe we de natuur- en cultuurwaarden van het volgroeide Amsterdamse Bos kunnen behouden voor de toekomst in een sterk veranderende omgeving. Niet eerder is het Bos geconfronteerd met een dergelijke uitdaging: de druk van de stad, klimaatverandering, het duurzaamheidsvraagstuk, natuurwaarden versterken naast toenemende recreatie, bereikbaarheid, bijdragen aan maatschappelijke opgaven, digitalisering en meer nadruk op het 'verdienvermogen' van het Bos (afgezet tegen economische- en sociale waarden). Dat vergt keuzes die verder reiken dan één bestuursperiode en die verder reiken dan Het Bos alleen.

2. **Het Bos raakt beleidsmatig versnipperd en is matig bedeeld met middelen** Het Bos is altijd gekenmerkt door een integrale beheerorganisatie die verantwoordelijkheid voor beleid, uitvoering en beheer. Dat is – in principe – no g altijd het geval. Echter sinds de grote reorganisatie van 2015 worden taken meer en meer gecentraliseerd. Dat betekent dat Het Bos steeds vaker moet 'meespelen' aan centrale tafels om de toekomstige belangen van Het Bos te borgen. Het beschikbare budget van het Bos (€.....) is te weinig om het achterstallige onderhoud weg te werken en tegelijkertijd de ambities en kansen voor Het Bos te verzilveren. Daarnaast vergt de enorme concurrentie om ruimte in en om de stad, een nieuw financieringsmodel voor het in stand houden en uitbreiden van groene zones in en om de stad. Immers, groen is net zo noodzaklelijk voor wonen als wegen, straatverlichting en voorzieningen. Deze laatsten maken deel uit van de grondexploitatie.

3. **Het Bos zit in een spagaat als het gaat om toenemende druk op bescherming van natuurwaarden en de noodzaak tot uitbreiding van recreatie- en sportvoorzieningen** De ambities van het college en de provincie zijn allereerst gericht op het behouden en versterken van de landschappelijke waarden. De NNN-normen van de provincie zijn zeer stringent als gevolg van een keuze in het verleden om ook de provinciale landschappen te laten vallen onder NNN-wetgeving. Ook in de onlangs vastgestelde landschapsvisie is weinig ruimte gelaten voor het uitbreiden van sport- en recreatievoorzieningen. Tel daarbij op de beleidsmatige versnippering van recreatie in de stad Amsterdam. Kortom, het borgen recreatie- en sport belangen vergt extra aandacht. De provincie wil dit voorjaar in het workshop deze spanning bespreken met het Amsterdamse Bos als casus.

Het Bos en het coalitieakkoord

In zowel het collegeakkoord als de uitvoeringsagenda wordt het Amsterdamse Bos niet direct genoemd.

Uiteraard zijn er aanknopingspunten voor het Amsterdamse Bos te vinden. Zo vormen de groene ambities van dit college een uitgestoken hand naar het Bos. Immers het Bos is al sinds zijn ontstaan een plek voor natuurbeleving voor de Amsterdammers mèt daarnaast ruimte om te ontspannen, recreëren en sporten .

Op het eerste aspect natuurbeleving, beheerkwaliteit en groene routes enz. werkt het Bos nauw samen met de mensen van de Groenvisie, de Landschapsvisie en de Omgevingsvisie. Het Bos vervult daarin de rol als voorloper en inspiratiebron voor de anderen. (wij leveren als eerste een product op, Q3 2019)

Verder valt op dat het Hoofdstuk *Ontspannen in een Levendige Stad* uit het collegeakkoord (nog) geen concrete n vertaling heeft gekregen in de uitvoeringsagenda. Dat vindt het Bos een gemiste kans zowel vanuit het perspectief van de Amsterdammers (die dit nodig hebben) en het Bos (die dit goed kan bieden).

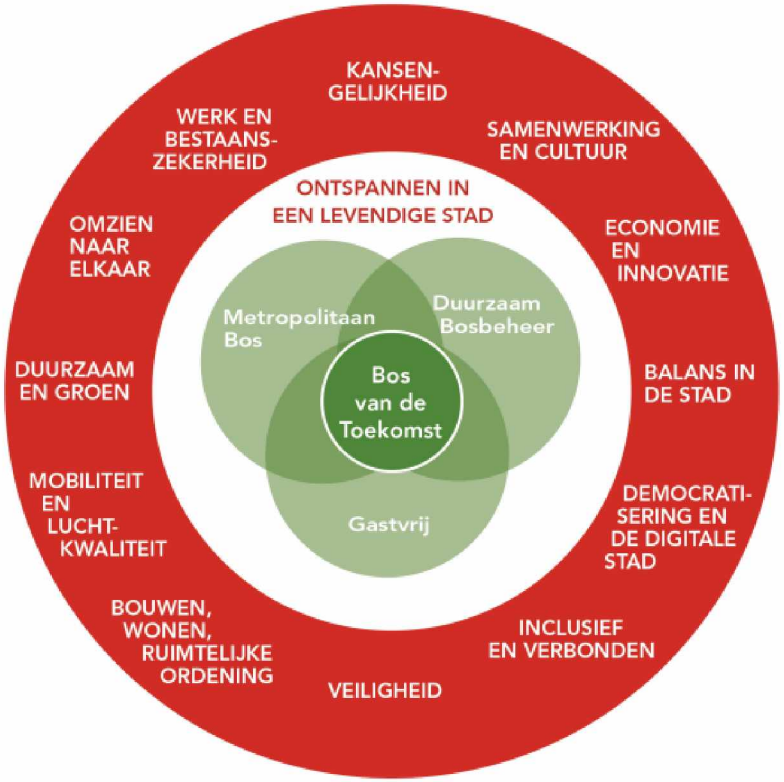

Ambities van het Bos

In het PvA zijn de ambities voor het Bos van de Toekomst geïdentificeerd. Met deze ambities wil het Bos een antwoord bieden op enerzijds de toenemende druk en anderzijds op de kansen en uitdagingen. De nadere invulling van deze ambities komt tot stand aan de hand van gesprekken met experts, het samenbrengen van de experts (ateliers en expertmeetings) om tot gedragen kaders en randvoorwaarden te komen en ten slotte met belanghebbenden om tot een definitieve invulling van de ambities te komen. De ambities op een rij:

1. ***Natuur- en cultuurwaarden van het Bos behouden en versterken***
- Afwegingskader natuurwaarden/cultuurwaarden/recreatie en sport
- Kaders bieden voor Beheervisie (groen, blauw, grijs, rood)
- Uitgangspunten voor recreatie & sport en ander (conflicterend) gebruik van het Bos

1. ***Optimaal ruimte bieden aan maatschappelijke, sportieve en recreatieve activiteiten èn aan ondernemerschap dat aansluit bij de gebruikers van de 21ste eeuw***
- Initiatieven uit de stad, aansluitend op uitvoeringsagenda van het college
- Aanpak voor omslag van aanbod- naar vraagsturing (van activiteiten/voorzieningen in het Bos)
- Nieuwe uitgangspunten formuleren voor samenwerking en faciliteren ondernemers, evenementenorganisaties en andere initiatiefnemers in het Bos

1. ***Creëren van optimale toegankelijkheid van het Bos als essentiële voorwaarde om (nieuwe) gebruikers te ontvangen***
- Uitgangspunten en opties bieden voor verdere introductie van parkeerinstrument in het Bos
- Uitgangspunten formuleren voor verbeteren entrees naar Bos
- Kansen verkennen voor fietsroutes, bruggen en ov-verbindingen voor het Bos

1. ***Positionering van het Bos als Metropolitaan Stadsbos van de Toekomst, met goede verbindingen naar stedelijke- en groene gebieden in de Metropool regio.***
- Imago en Identiteit van het Bos in haar omgeving vertalen naar (nieuwe) marketing- en communicatietools--> positionering
- Partnerships ontwikkelen met bedrijven en organisaties in de omgeving van het Bos (marketing, sponsoring, adoptie, innovatie, samenwerking enz.)
- Verkennen (terug)verdienvermogen in relatie tot positionering van het Bos

Issues en Belangen

Nog niet compleet !!

Om de vier ambities van het Bosplan nader invulling te geven zijn de afgelopen periode november 2018 - januari 2019 tal van gesprekken gevoerd met experts binnen en buiten de gemeente. Met elkaar geven die een overzicht van issues, belangen en kansen die met elkaar de input vormen voor de expertmeetings. Een eerste overzicht:

Natuurwaarden versus Recreatie

Provincie: (5.1,2,e)

- Issues: NNN-waarden (Natuur Netwerk Nederland) zijn opvolger van Ecologische Hoofdstructuur. Provincie Noord-Holland heeft hier de provinciale groen- en recreatiegebieden aan toegevoegd. Hierdoor zijn belangen van recreatie in het geding.
- Belang: NNN-waarden in stand houden en tegelijkertijd ruimte beiden aan recreatie.
- Kans: Workshop van provincie en Amsterdamse Bos waarin wordt verkend hoe binnen NNN ruimte geboden kan worden aan recreatie

MRA: (5.1,2,e)

- Issues: Ambities en beleid toetsen aan de grote ruimtelijke opgaves (woningbouw, bedrijven en kantoren, bereikbaarheid,CO_2 reductie/bodemdaling, energietransitie, klimaatadaptatie, transformatie landbouw, vergroten biodiversiteit, leisure en toerisme, circulaire economie, digitale samenleving)
- Belang: In kaart brengen van conflicten en perspectieven.
- Kans: het Amsterdamse Bos maakt als deel van de Westeinde scheg deel uit van de ateliers die de MRA organiseert. Dit biedt kansen om invloed uit te oefenen op het eindbeeld en tegelijkertijd om input te genereren voor het ambitiedocument. Op 28 februari is er een tweede atelier waaraan het bos deelneemt. Eerste resultaten komen in april beschikbaar.

Groenvisie (5.1,2,e)

- Issues: Door veranderingen in het bestuurlijk stelsel is de beleidsvorming in het groen voor het eerste aansturing van het groen organisatieveranderingen

Groenvisie (5.1,2,e)
Issues: Door veranderingen in het bestuurlijk stelsel is de beleidsvorming in het groen voor het eerst stedelijk georganiseerd. Er is dan ook sprake van een eerste stedelijk Groenvisie. Het is nog een zoektocht hoe het toekomstbeeld van grote en kleine groengebieden, inclusief participatie, vorm te geven.
Belang: Gedragen visie door zowel Amsterdammers, andere belanghebbenden en de politiek
Kans: De aanpak van het Bos als voorbeeldproject voor de Groenvisie

Omgevingsvisie (5.1,2,e)
Issues: De omgevingsvisie is vooral een hulpmiddel voor wethouder van Doorninck (ruimtelijke ontwikkelingen en duurzaamheid) als integraal afwegingskader landschap. Het gaat dan om de afweging die Amsterdam wil maken tussen de waarden van het landschap en de maatschappelijke belangen/opgaven van biodiversiteit, energietransitie, klimaatadaptatie landbouwtransitie, circulariteit en gezonde leefomgeving.
Belang: beschermen van het landschap waar mogelijk
Kans: via Ivens en via ateliers benadrukken dat ook 'de Amsterdammer' wil/moet profiteren van het groen om de stad in de zin van ruimte voor recreatie en sport.

R&D (5.1,2,e)
Issues: Toenemend belang van het groen in en om de stad en dus van het Bos. Hoe dit borgen? Financiering van het Groen? (grondexploitatie?)
Belang: Verhogen van natuurwaarden met ruimte voor recreatie, toenemende betekenis van het Bos
Kans: Stel de oude zonering helemaal ter discussie en kom tot een nieuwe indeling die past bij de toekomstige behoeften

Groot- Amsterdamse Bos (5.1,2,e)
Issues: onduidelijkheid over richting. GAB is deel van Koers 25. Nu keuze maken tussen accent op groen of bebouwing. Heeft bijna een jaar stil gelegen. Wordt nu weer opgepakt.
Belang: toekomst van de Oeverlanden
Kans: met toenemende verstedelijking en steeds groter behoefte aan (meer) groen als Bos (en directie S&B en R&D) inzetten op toevoegen van (een deel van) de Oeverlanden bij het Bos.

Bereikbaarheid van het Bos

V&OR (5.1,2,e) *en Parkeren* (5.1,2,e)
Issues: Parkeerdruk is in het bos niet structureel hoog genoeg om betaald parkeren in te voeren. Bos is privéterrein. Daarom mag het Bos (Amsterdam/wethouder/raad) zelf beslissen of het betaald parkeren wil invoeren.
Belang: Betaald parkeren invoeren op een manier dat er sprake is van een goede balans tussen kosten en baten. M.a.w. dat tegen zo min mogelijk kosten z'n hoog mogelijk opbrengst wordt gegenereerd. Een ander belang is het goed houden van de (bestuurlijke en ambtelijke) relatie met Amstelveen/Aalsmeer en andere belanghebbenden (ondernemers, gebruikers van het bos en omwonenden). Eerste uitgewerkte scenario's zijn eind maart beschikbaar.
Kans: dit biedt een reële mogelijkheid om de inkomsten van het Bos substantieel te verhogen. En tegelijkertijd het participatietraject te benutten om het draagvlak/begrip voor deze ingreep zo groot mogelijk te maken.

Stadsdeel Zuid (5.1,2,e)
Issues: Stadsdeel Zuid wil in gebiedsagenda en gebiedsplan inzetten op snelle fietsverbindingen groenzones (sluit aan bij plannen V&OR).
Belang: Verdelen van toeristen. Vooral van vondelpark naar andere groene zones (waaronder het Bos)
Kans: Betere verbindingen van het Bos met andere delen van de stad en andere groen zones om de stad.

Verdi (5.1,2,e) *en Enter.nl*

Nog nader uit te werken

Ondernemen in het Bos
Economische Zaken ([redacted]*)*
Issues: Sociaal Ondernemen als kans voor economische structuurversterking, toename arbeidsparticipatie, nieuwe impact genereren voor de stad (en mogelijk het Bos)
Belang: Sociaal ondernemen uitbouwen in de stad: benut de infrastructuur die inmiddels voor handen is. Creëer de juiste randvoorwaarden. Schep duidelijkheid over rollen en verantwoordelijkheden.
Kans: het bos heeft nog geen ervaring met sociaal ondernemen. Door gebruik te maken van de eerder verworven kennis en ervaring, voorkomen we 'beginnersfouten'

Amsterdam Marketing
(nog nader uit te werken)

Positionering van het Bos
Communicatiebureau

Amsterdam Marketing

(gesprekken worden ingepland)

Kaders en uitgangspunten voor het Bos (planning)

De oogst van de gesprekken waarin issues, belangen en kansen zijn verkend, dient als input voor het organiseren van de expertmeetings worden de expertmeetings om de ambities van het Bos nader in te vullen.
De planning is als volgt:

Februari:
- expertmeetings nader invullen en voorbereiden
- nader invullen participatietraject (zie notitie van eind januari)
- Genodigden overzicht voor expertmeetings samenstellen.

Maart:
- strategische werksessie met projectteamleden en MT waarin inzet expertmeetings en randvoorwaarden participatie worden besproken
- Eerste contouren voor communicatiecampagne die participatie ondersteund (met Communicatiebureau)
- uitnodigingen voor expertmeetings/ateliers versturen

April:
- De expertmeetings en ateliers (deels nog in maart)
- Resultaten vormen samen kaders en uitgangspunten voor de ambities en daarmee de basis voor het participatietraject
- Vastellen kaders en randvoorwaarden door MT en wethouder



Participatie Stadsbos van de Toekomst

Zie voor de participatieaanpak de notitie van eind januari 2019 .
De verder invulling gebeurt samen met het zojuist gekozen communicatie- en participatiebureau Beaumont.
Belangrijke randvoorwaarden zijn:

- Bepalen welke onderwerpen geschikt zijn voor (welke mate) van participatie
- Heldere en gedragen spelregels
- Bereidheid bij stakeholders om mee te doen (interesse)
- Het participatieproces moet goed worden ingepast in het hele planproces
- Open en zorgvuldige communicatie
- Organisatorische randvoorwaarden (tijd, geld en kennis)

Planning:

Mei/Juni

- Moment kiezen voor informatie en consultatie met wethouders, raadsleden en stadsdeelcommissieleden (Amsterdam en Amstelveen)
- Uitvoering participatietraject
- Wethouder kennis laten nemen van de resultaten van participatie (hem ook uitnodigen om eens deel te nemen)

Juli/Augustus

- Definitief maken van ambitiedocument en uitvoeringsagenda
- Voorbereiden Dag van het Bos

September

- Dag van het Bos
- Presentatie van Stadsbos van de Toekomst

Bosagenda 2019-2022

- Moet nog worden gevuld