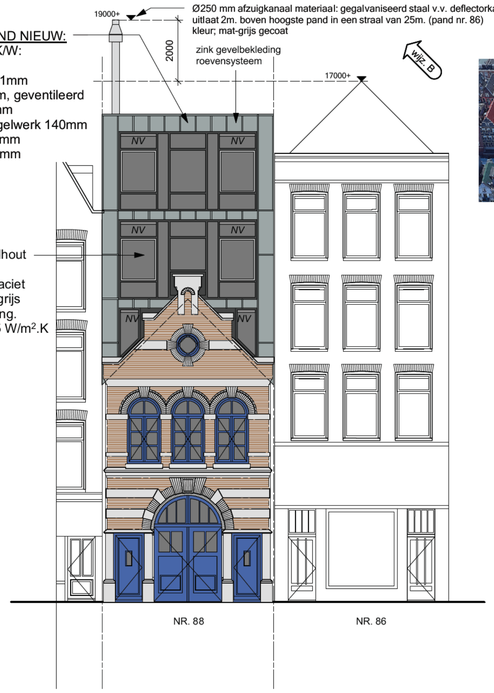

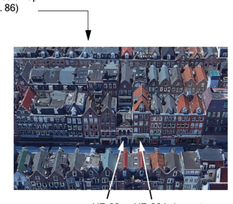

BESTAANDE GEVEL IS ONGEWIJZIGD.

VOORGEVEL

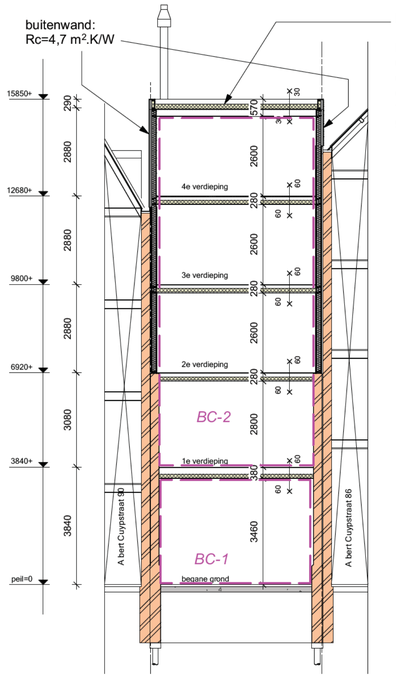

DOORSNEDE B-B

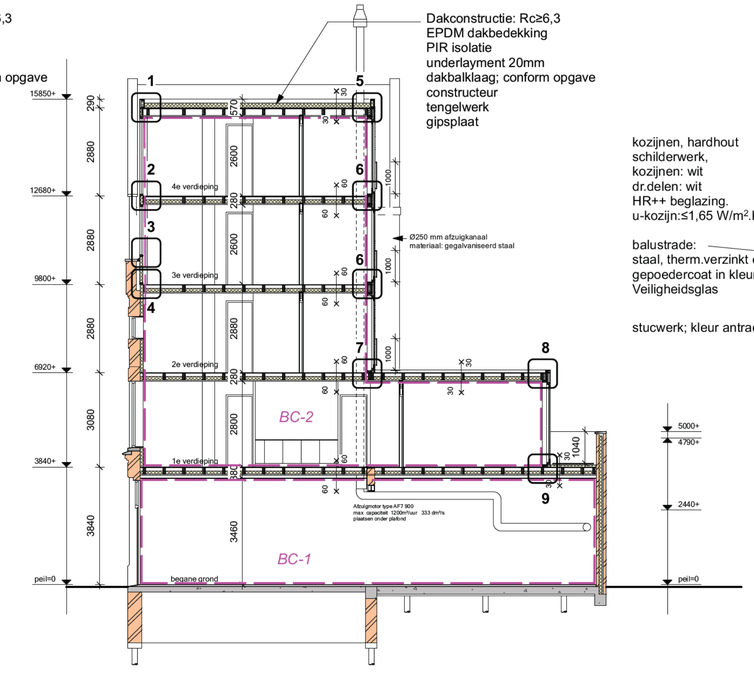

DOORSNEDE C-C

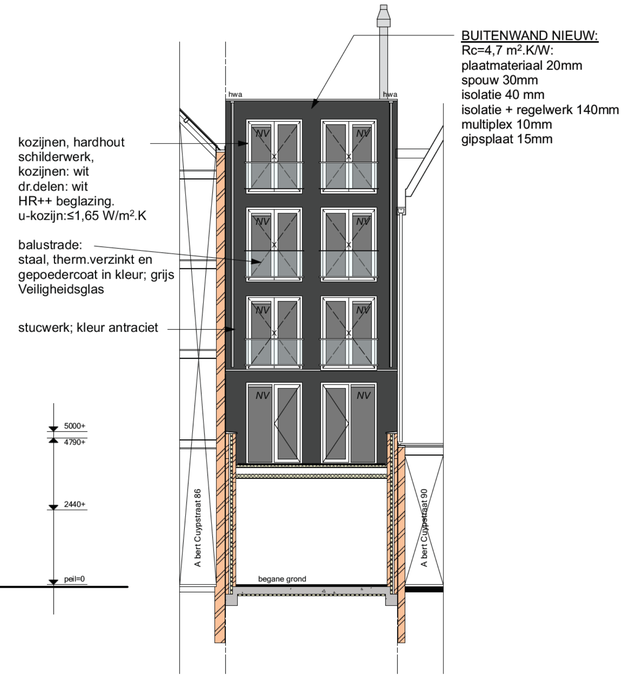

ACHTERGEVEL/ DOORSNEDE D-D

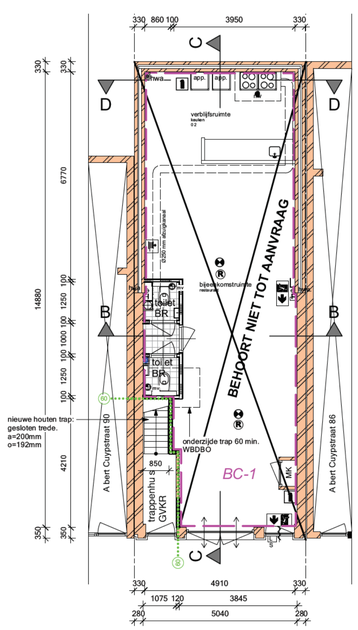

BEGANE GROND

horeca 4 - restaurant

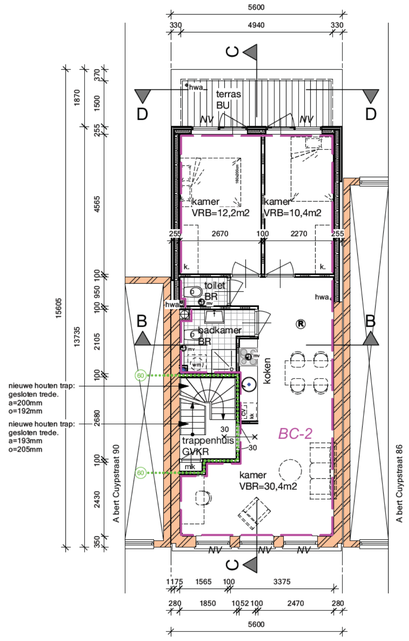

EERSTE VERDIEPING

Woning 1

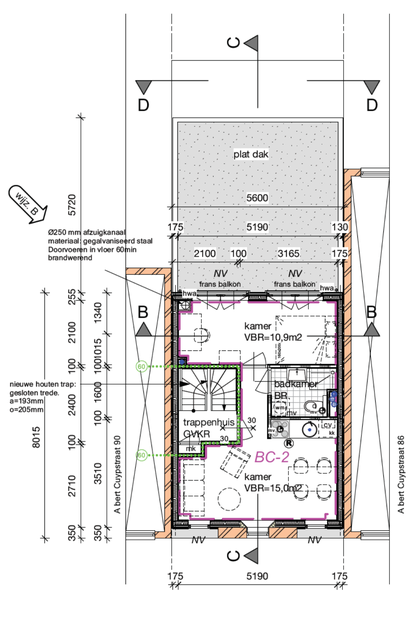

TWEEDE VERDIEPING

Woning 2

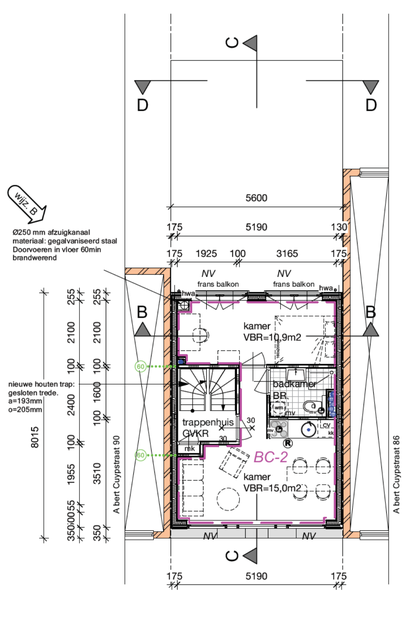

DERDE VERDIEPING

Woning 3

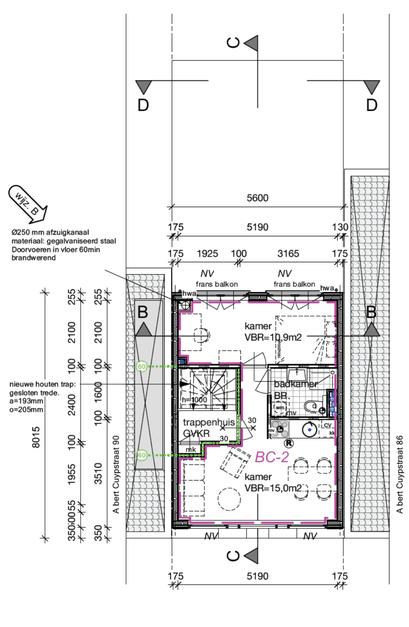

VIERDE VERDIEPING

Woning 4

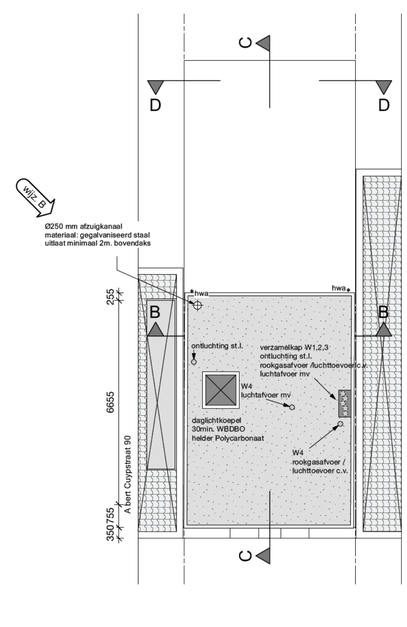

DAKAANZICHT

RENVOOI:

BUITENWAND BESTAAND:
metselwerk

BUITENWAND NIEUW - Rc=4,7 m².K/W:
plaatmateriaal 20mm
spouw 30mm
isolatie 40 mm
isolatie + regelwerk 140mm
multiplex 10mm
gipsplaat 15mm

BINNENWAND NIEUW:
d=100mm
beide zijden gipsplaat 15mm
beide zijden multiplex 10mm
vulling minerale wol d=50mm

geisoleerde voorzetwand

beton t.p.g.

radiator

NV natuurlijke ventilatie

Afzuigventiel ventilatie

tegelwerk

rookmelder voldoen aan NEN 2555 aangesloten op het lichtnet conform NEN 1010

30 minuten Brandwerendheid conform de NEN 6068

60 minuten Brandwerendheid conform de NEN 6068

zelfsluitende deur; 60 minuten Brandwerendheid

riolering; vuilwaterafvoer

riolering; standleiding

VBG = verblijfsgebied
VBR = verblijfsruimte
OR = onbenoemde ruimte
VKR = verkeersruimte
BR = bad/toilet ruimte
BU = buitenruimte
BRR = bergruimte

Ten aanzien van de inbraakwerendheid geldt voor alle kozijen: SKG ***

De gehele electrische installatie dient te voldoen aan NEN 1010, 4e druk. de installaties voor gas, water, riolering en elektravoorzieningen zullen voldoen aan de door de nutsbedrijven gestelde eisen.

de staalconstructie die van invloed is op de brandwerende scheidingen [kolommen,balken, koppel-en randbalken] bezit een brandwerendheid van 60 minuten volgens de NEN 6069 of de NEN 6072

Natuurlijke ventilatie:
- verblijfsruimte min. 0,7 dm³/s/m²

Mechanische ventilatie:
- verblijfsruimte met kooktoestel min. 21 dm³/s
- badruimte 14 dm³/s
- toiletruimte 7dm³/s

30 minuten weerstand tegen branddoorslag en brandoverslag (WBDBO), conform de NEN 6068/C1:2011 of NEN-EN 13501-2

60 minuten weerstand tegen branddoorslag en brandoverslag (WBDBO), conform de NEN 6068/C1:2011 of NEN-EN 13501-2

30 minuten weerstand tegen branddoorslag en brandoverslag (WBDBO), conform de NEN 6068/C1:2011 of NEN-EN 13501-2

60 minuten weerstand tegen branddoorslag en brandoverslag (WBDBO), conform de NEN 6068/C1:2011 of NEN-EN 13501-2

BC-1 brandcompartiment-1

Oppervlaktegegevens:

bouwlaag	BVO (m2)	GBO (m2)	VBO (m2)
begane grond	87,1 m2	69,4 m2	64,2 m2
1e verdieping	76,6m2	60,3 m2	52,9 m2
2e verdieping	44,4 m2	32,3 m2	25,9 m2
3e verdieping	42,6 m2	32,3 m2	25,9 m2
4e verdieping	42,6 m2	32,3 m2	25,9 m2
Totalen:	293,3 m2		

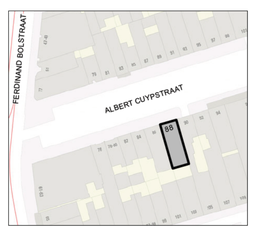

SITUATIE schaal 1:500

NIEUWE TOESTAND

BURO V-10

. Lauriersstraat 21 . 1016 PG Amsterdam
tel. 31 20 6186457 . E mail.

opdrachtgever	KESS Corporation b.v.
werk	Albert Cuypstraat 88 te Amsterdam
onderwerp	plattegrond, gevels, doorsnede

datum	17-03-2021	A 22-03-21	B 26-05-21	C	D
schaal	1A100	werknr. **0000**	bladnr. **N-01**		