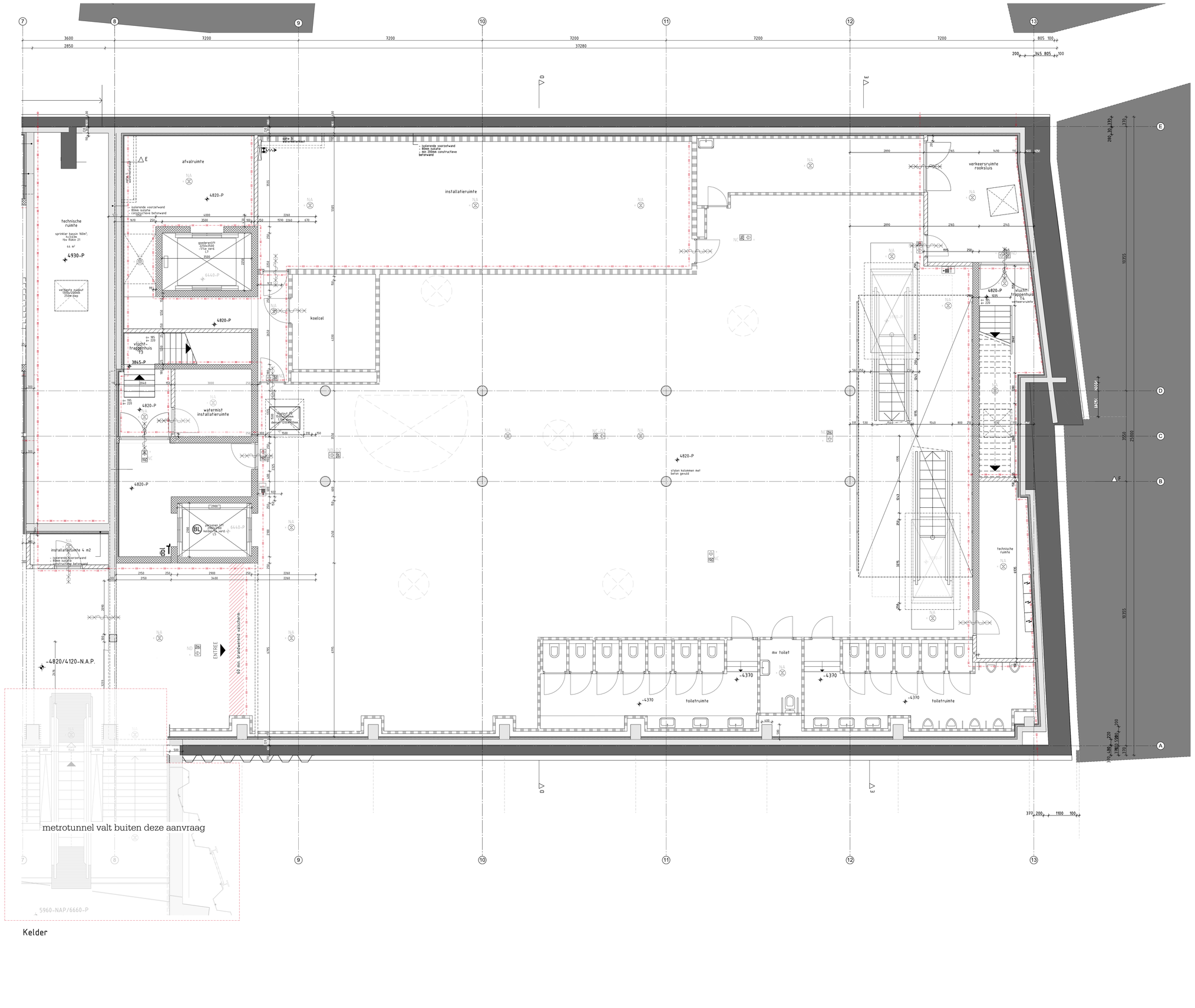

RENVOOI

- beton bestaand
- beton gewapend in het werk gestort
- beton prefab
- metselwerk
- kalkzandsteen
- lichte scheidingwand
- natuursteen
- hoogwaardige isolatie
- isolatie
- entree pijl
- hemelwaterafvoer
- meterkast-volgens. NEN 2768, geaarde(aard) 01a, aansluitpunt E1a/WTT/CAI
- deuropening
- deur welke te openen is door middel van paneelsluiting
- brandscheiding 60 min WBDBO
- brandscheiding 30 min WBDBO
- brandscheiding 20 min WTRO
- deur zelfsluitend
- deur zelfsluitend, 30min WBDBO
- deur zelfsluitend, 60min WBDBO
- deur 30min WBDBO
- deur 60min WBDBO
- geluidwering 38 db
- brandweerlift
- brandmeldcentrale
- hydrant
- sleufsteun tbv toegang brandweer
- afnamepunt droge bluisleiding
- voedingspunt droge bluisleiding
- brandslanghaspelkast, slanglengte 30m
- uitgang-aanduiding cf. NEN 6088
- vluchtweg-aanduiding

Bouwkundig

- pas(-300mm+NAP-)is bovenkant afgewerkte begane grond vloer
- alle maten in mm, tenzij anders vermeld
- fraghekken en balustraden h=1000mm, bij niveauverschil >15m. h=1200mm. niet beklimbaar tussen 200-700mm.
- alle toegepaste glazen afscheidingen voorzien van doorvalveilig glas, beglazing tot aan vloer/ aan binnenzijde uitvoeren conform inbraakwerende eisen van NEN 3569
- ter plaatse van de entree van de winkel is tussen de afgewerkte vloer en het aangrenzende maaiveld een niveauverschil aanwezig van maximaal 0,02 m
- deuropeningen hangdeuren: min 930x2150mm, maximaal 1000x2500mm
- inbraakwerendheid deuren, ramen en kozijnen voldoen aan weerstandsklasse 2 volgens NEN 5081
- wateropname materialen vloer, wand en plafonds in sanitaire ruimten voldoen aan NEN 2778
- (vocht- en waterdichtheid en vochtwerende voorzieningen conform NEN 2686 resp. NEN 2778
- alle werken van muizen en ratten wordt uitgevoerd volgens bouwbesluit art. 3.113.
- thermische isolatie:

keldervloer	R_c = 3,5 m²K/W
kelderwand	R_c = 3,5 m²K/W
gevels	R_c = 3,5 m²K/W
Daken	R_c = 3,5 m²K/W

Constructies

- berekening, dimensionering en brandwerendheid zie het rapport van Mld. 3116-a HS-01 Rokin d.d. 03-07-2020

Brandveiligheid / vluchten

- Maatregelen brandveiligheid en materialeisen zijn omschreven in de rapporten van Search met kenmerk 202109 Rokin 21 en 49 „Rapportage Brandveiligheid, V1.0 incl. bijlagen" (A195-01 t/m A195-01 t/mPE-02) (bijl. A195-01-SPO-opr-TEkwt1 en A195-01-SPO-opr-02dwt1)
- Ontruiming- en vluchten zie de rapporten van Search met kenmerken A195-01 ROKIN 21 en A195-01 BOUWBESLUIT ROKIN 21 + v1.1 + addendum (CLICKNL lunchtijd
- Constructieve brandwerendheidseisen conform artikel 2.20 lid 1 onder 2 BBL
- Hoofddraagconstructies van de ruimten waar sprinkler of watermist wordt toegepast, dient een sterkte bij brand van tenminste 60 minuten te bezitten. In overige ruimten dan technische ruimten(3) moet de hoofddraagconstructie een sterkte bij brand hebben van tenminste 120 minuten.
- Brandwerende voorzieningen staalconstructie: kolommen met beton gevuld, liggers brandwerend geschilderd of bekleed
- De brandwerendheidseisen aan glas zijn overeenkomstig NEN 6062.
- De rookwerendheidsstaties voldoet aan NEN1010 en heeft in de aangegeven ruimten binnen 15 seconden geborende hemmeste 1 uur een verlichtingsterkte van 1 lux op vloerniveau.
- De vluchtrouteaanduidingen worden uitgevoerd conform NEN 6088 en zichtbaarheidseisen conform artikelen 5.2 t/m 5.5 van NEN-EN 1838.
- De droge bluisleidingen worden uitgevoerd overeenkomstig NEN 7154.
- De brandslanghaspels zijn aangesloten op de waterleiding en voldoen aan het gestelde in NEN-EN 671-1. De haspels zijn voorzien van een vaste 1,5 m/1 m² met een minimale statische druk bij het monddruk van 100 kPa bij gelijktijdig gebruik van twee slanghaspels.
- Deuren in vluchtroutes dienen zonder losse hulpmiddelen kunnen worden geopend.
- De maximale breedte van rechtsche ruimten dienen 30 min brandwerend te zijn (van binnen naar buiten)

Algemeen

- De metroaansluiting in de kelder is geen onderdeel van deze aanvraag
- Alle maten in het werk te controleren
- De maatvoering van de constructie is indicatief. Voor exacte positie, maatvoering en afwerking van constructieve elementen dienen de tekeningen van PM gecoördineerd te worden.

Rijnboutt bv
The Netherlands
T +31 (0)20-430 48 10
www.rijnboutt.nl



werknummer
1926

opdrachtgever
Adyen

werk
Rokin 21 en 49
Amsterdam

stadium
omgevingsvergunning

onderwerp tekening
kelder
plattegronden Rokin 49

schaal
1:50

formaat
A0

getekend

datum
09-07-2020

gewijzigd
10-08-2020

tekeningnummer
301B

Rijnboutt