Gemeente Amsterdam

Geprint door [redacted]@amsterdam.nl
zondag, 28 maart 2021 09:58

Signalen-213069



Melding

Toelichting	: Deze bomvolle afvalcontainer staat er al weken en wordt door niemand meer leeggehaald of weggehaald.
Overlast	: 22-06-2019 12:07
Stadsdeel	: Centrum
Adres	: Oude Hoogstraat [redacted] Amsterdam
Gemeld op	: 22-06-2019 12:07
Hoofdcategorie	: Afval
Subcategorie	: Container is vol
Urgentie	: Normal
Bron	: public-api

Melder

E-mail	: Onbekend
Telefoonnummer	: Onbekend
Verklaring contactgegevens delen	: Niet toegestaan

Foto's

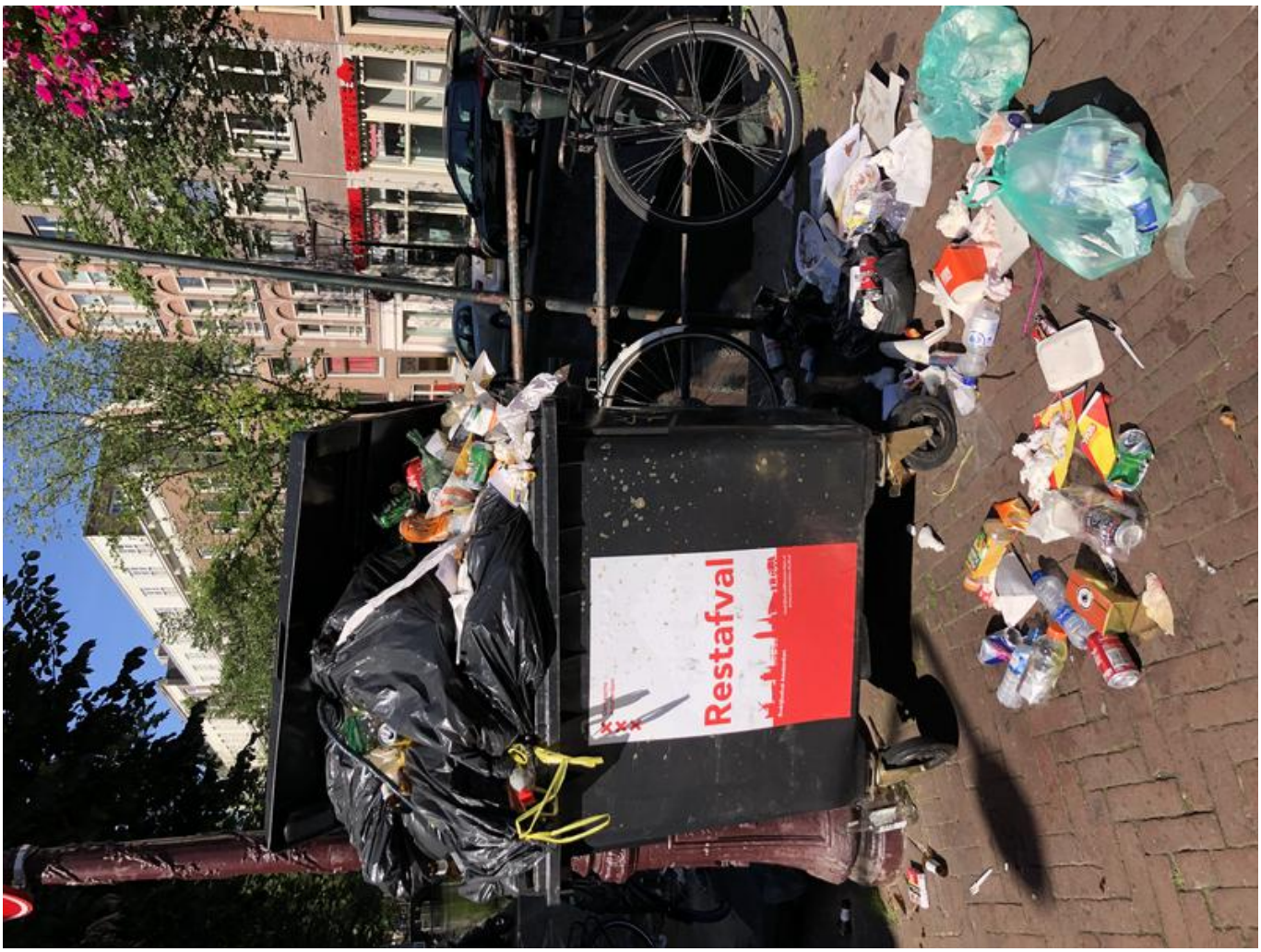

Geschiedenis

Gewijzigd op 22-06-2020 om 05:58:04 door Signalen systeem	Notitie toegevoegd: "Vanwege de AVG zijn de volgende gegevens van de melder geanonimiseerd: email, telefoonnummer"
Gewijzigd op 05-03-2020 om 14:29:02 door Signalen systeem	Type gewijzigd naar: Melding
Gewijzigd op 01-07-2019 om 10:54:08 door Signalen systeem	Feedback van melder ontvangen "Nee, de melder is ontevreden Waarom: De oplossing volstaat niet, mijn melding is niet opgelost Toelichting: De container is geen papiercontainer maar een restafval container. Het is geen vaste container maar een bak op wieltjes die er al weken staat. Gisteren is de container inderdaad leeggehaald en vanochtend zat hij weer bomvol met vuilniszakken. Waarom staat die container daar? Voor wie is hij bedoeld (het betreft bedrijfsafval volgens de sticker die erop zit). Weghalen die bak! Het probleem bestaat dus nog steeds! Toestemming contact opnemen: Ja"
Gewijzigd op 01-07-2019 16 door [redacted]@amsterdam.nl	Status gewijzigd naar: Afgehandeld "Beste melder, dank voor de melding. Excuses voor de late administratieve afhandeling. Sorry voor de overlast. De papiercontainer is geleegd, en is weer toegankelijk voor gebruik. Fijne dag"
Gewijzigd op 24-06-2019 03 door [redacted]@amsterdam.nl	Status gewijzigd naar: In behandeling
Gewijzigd op 24-06-2019 om r [redacted]@amsterdam.nl	Categorie gewijzigd naar: Container is vol
Gewijzigd op 24-06-2019 om 10:17:34 door [redacted]@amsterdam.nl	Status gewijzigd naar: Gemeld
Gewijzigd op 22-06-2019 om 12:07:08 door Signalen systeem	Urgentie gewijzigd naar: Normaal
Gewijzigd op 22-06-2019 om 12:07:08 door Signalen systeem	Servicebelofte: "Servicebelofte onbekend"
Gewijzigd op 22-06-2019 om 12:07:08 door Signalen systeem	Categorie gewijzigd naar: Overig afval

Gewijzigd op 22-06-2019 om 12:07:08 door Signalen systeem	Status gewijzigd naar: Gemeld
Gewijzigd op 22-06-2019 om 12:07:08 door Signalen systeem	Locatie gewijzigd naar: "Stadsdeel: Centrum Oude Hoogstraat [redacted] Amsterdam"