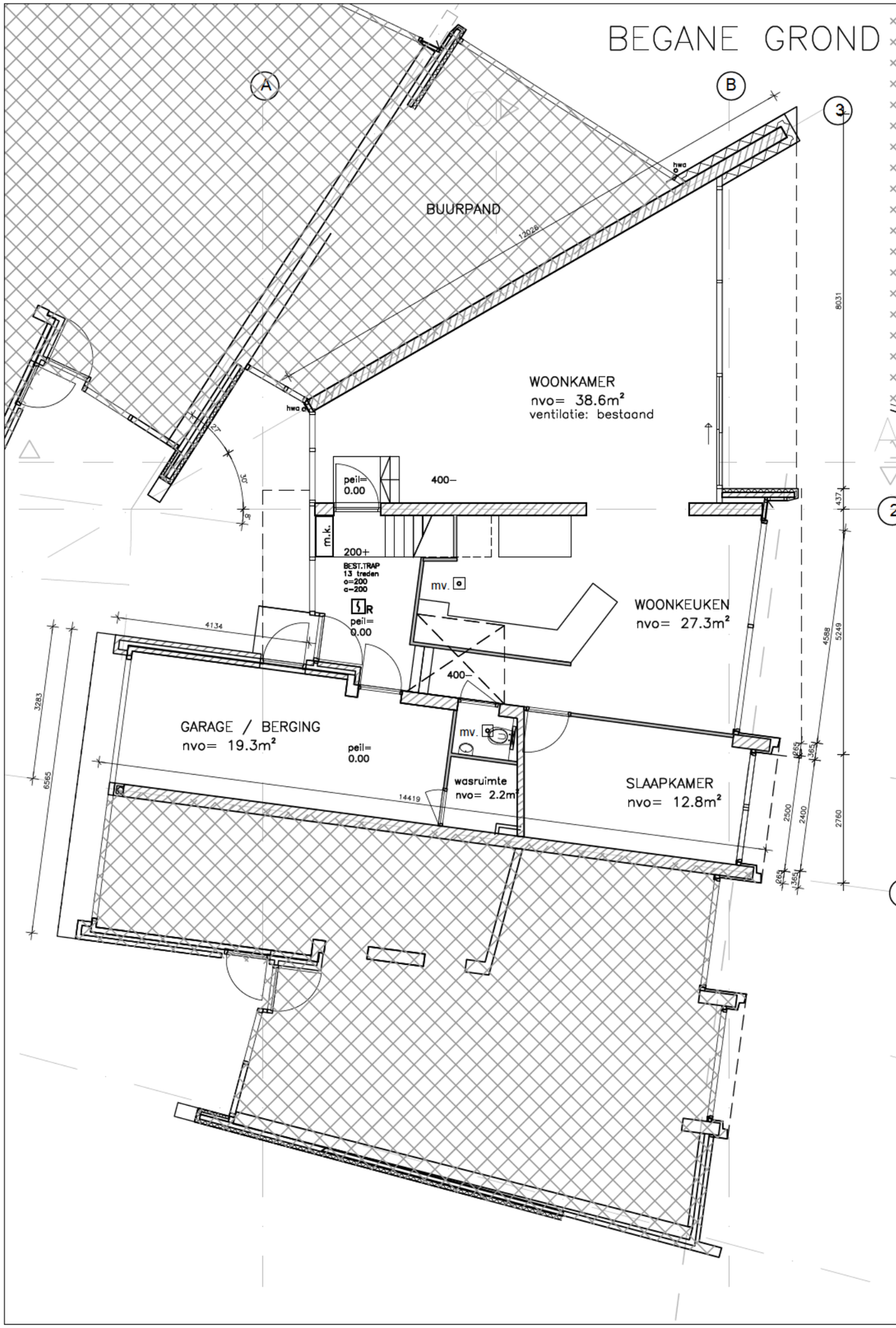

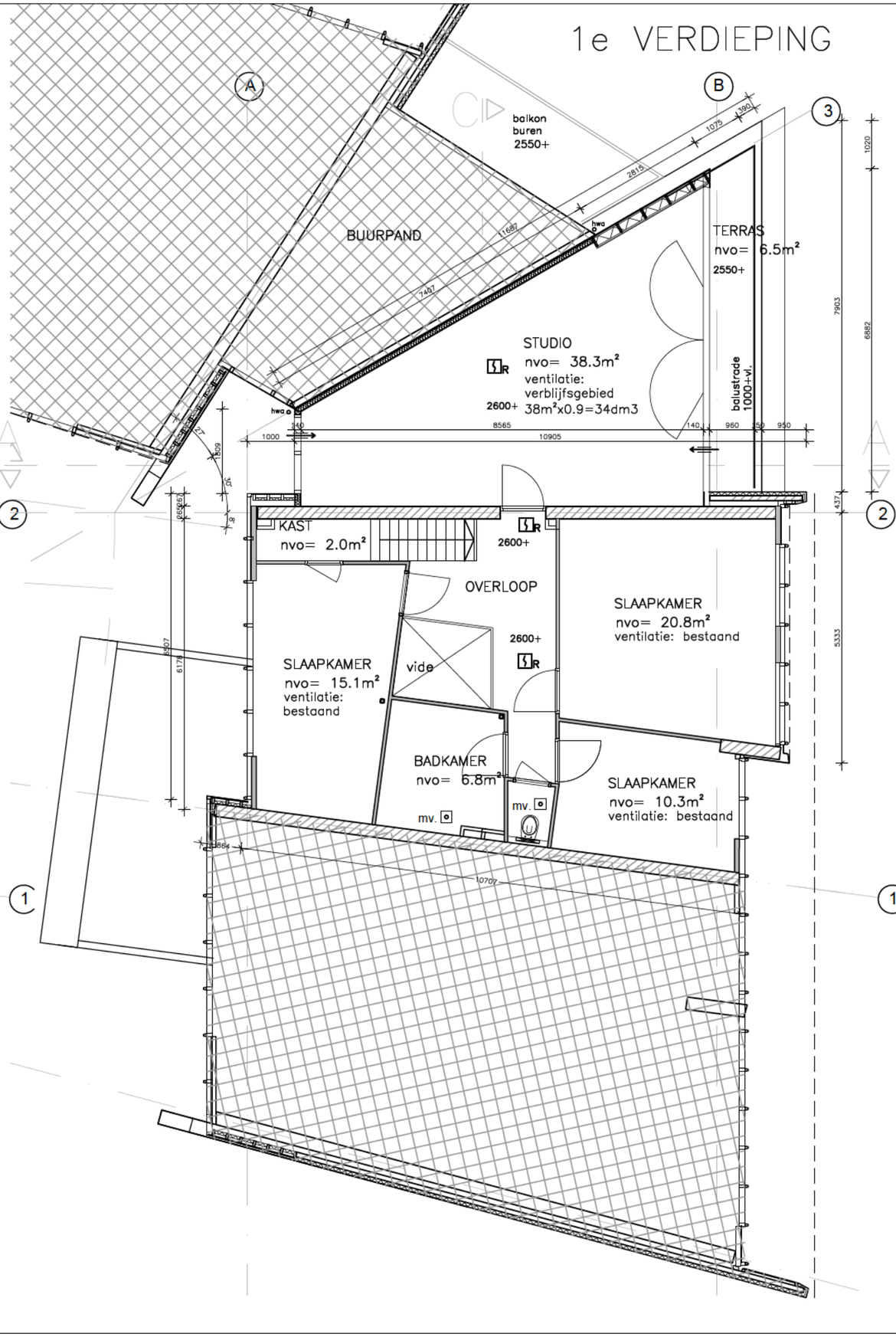

project VERBOUWING EN DAKUITBREIDING [redacted] AMSTERDAM

onderwerp BESTAAND – PLG BG – 1eVERD.

Affuitenhal 1 1505 RE Zaandam info@HenNK.nl www.HenNK.nl

datum 07–04–20
schaal 1 : 100
werk 17.25–SUWA2
wijziging
blad BES 01

HOK ARCHITECTUUR & INTERIEUR

NOORD

2e VERDIEPING / DAK

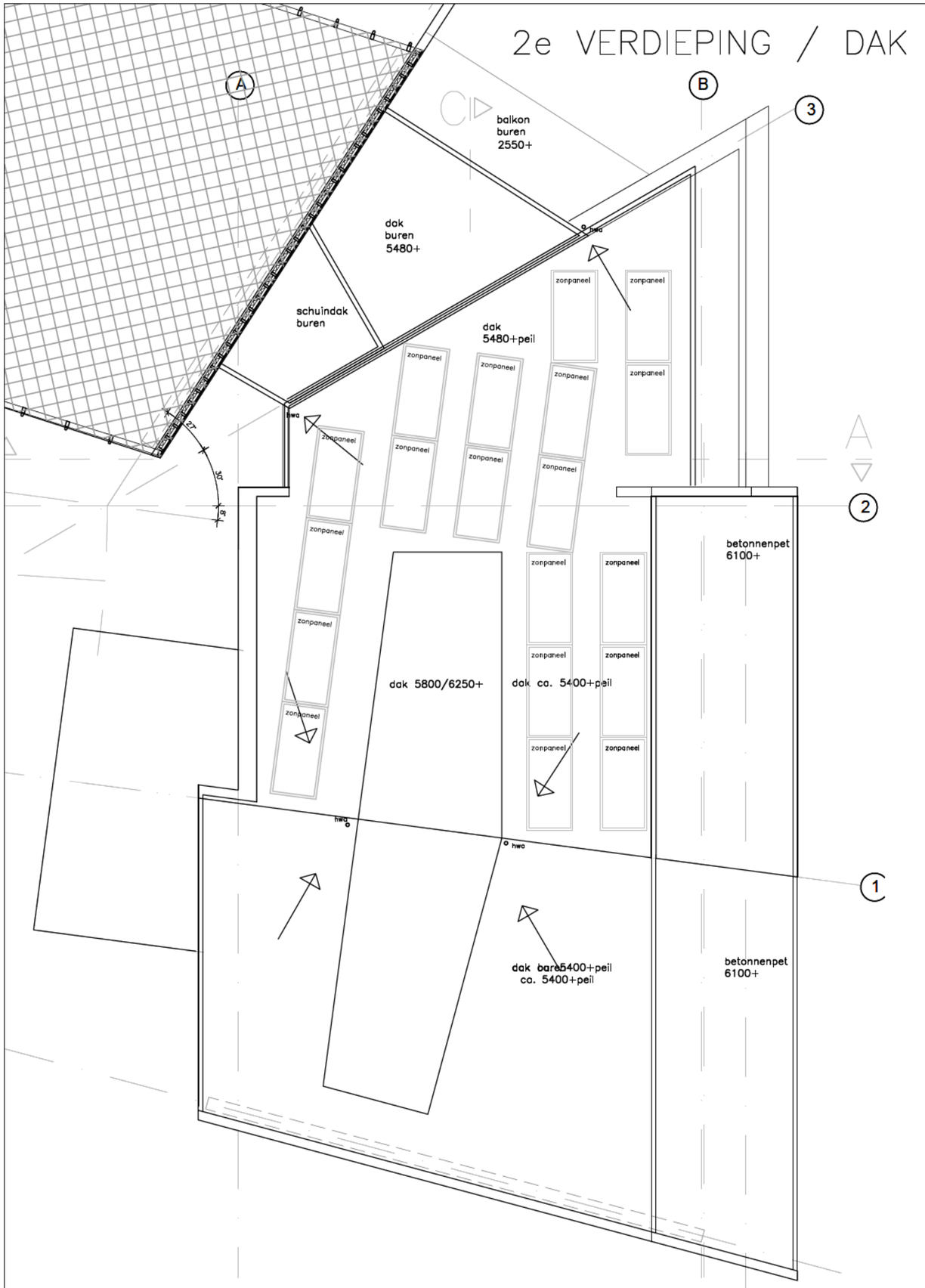

project VERBOUWING EN DAKUITBREIDING [redacted] AMSTERDAM

onderwerp BESTAAND – DAK

OMGEVINGSVERGUNNING

Affuitenhal 1 1505 RE Zaandam info@HenNK.nl www.HenNK.nl

H&K ARCHITECTUUR & INTERIEUR

wijziging	datum	schaal	werk	blad
. . .	07-04-20	1 : 100	17.25-SUWA2	BES 02

NOORD

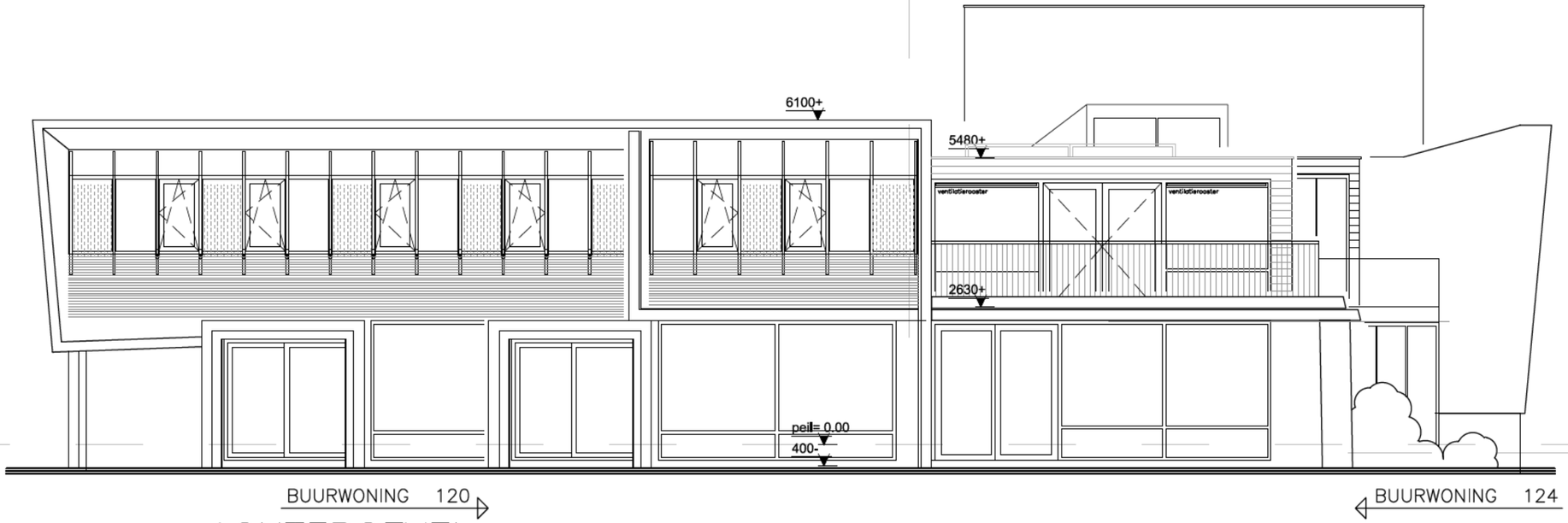

ACHTERGEVEL

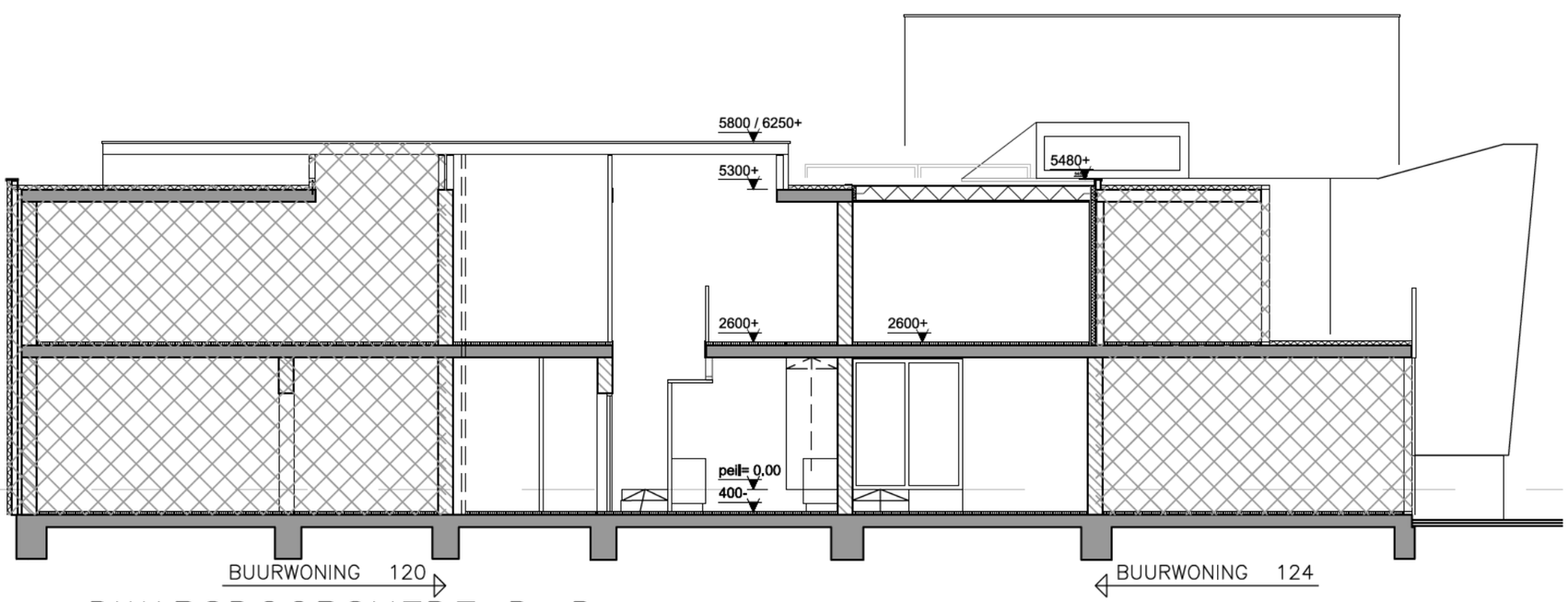

DWARSDOORSNEDE D–D

project VERBOUWING EN DAKUITBREIDING [redacted] AMSTERDAM
onderwerp BESTAAND – GEVELS – DOORSNEDEN
OMGEVINGSVERGUNNING
Affuitenhal 1 1505 RE Zaandam info@HenNK.nl www.HenNK.nl

datum 07–04–20
schaal 1 : 100
werk 17.25–SUWA2
blad BES 03
wijziging . . .

HJK ARCHITECTUUR & INTERIEUR

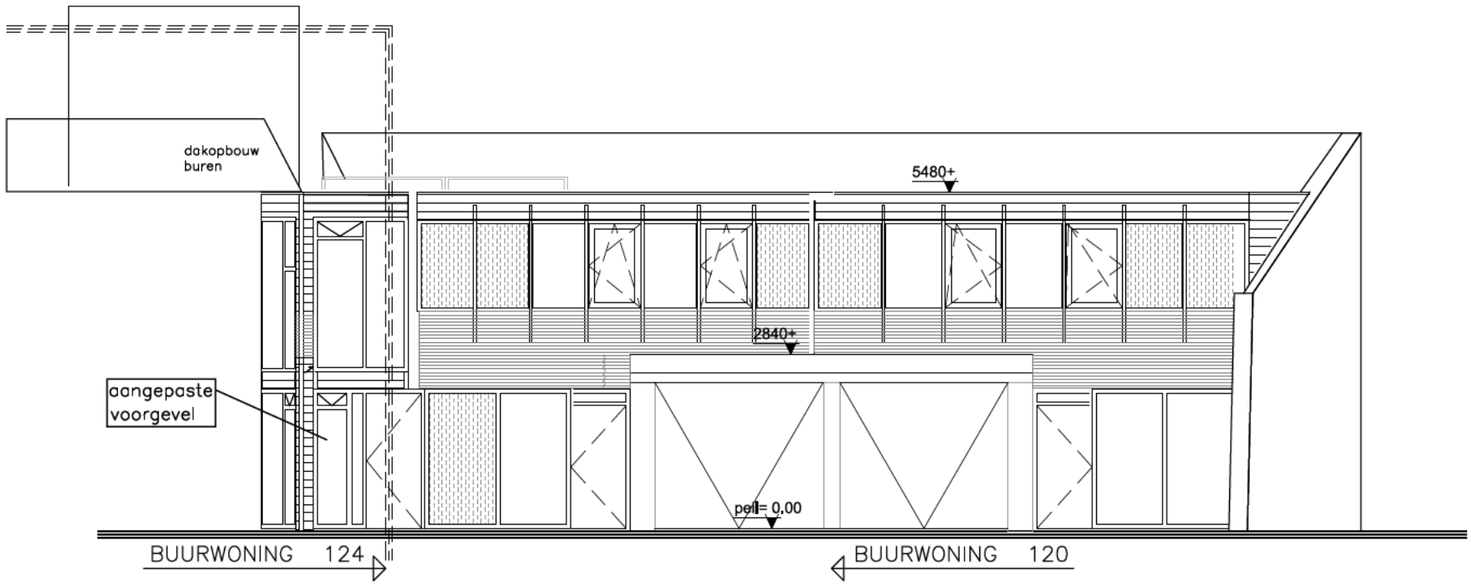

VOORGEVEL – NOORD

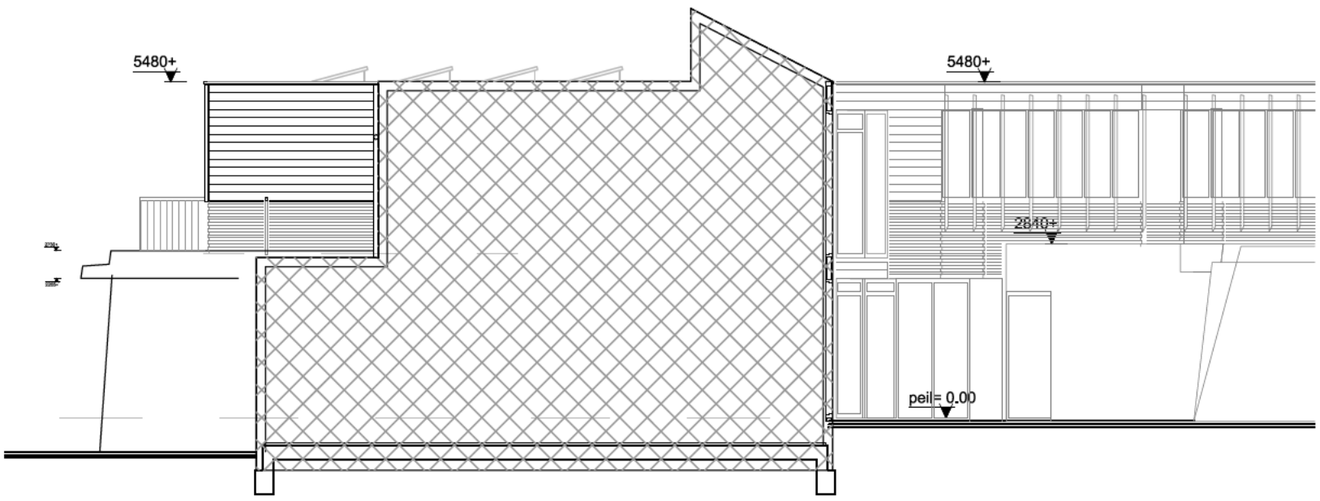

ZIJGEVEL – OOST

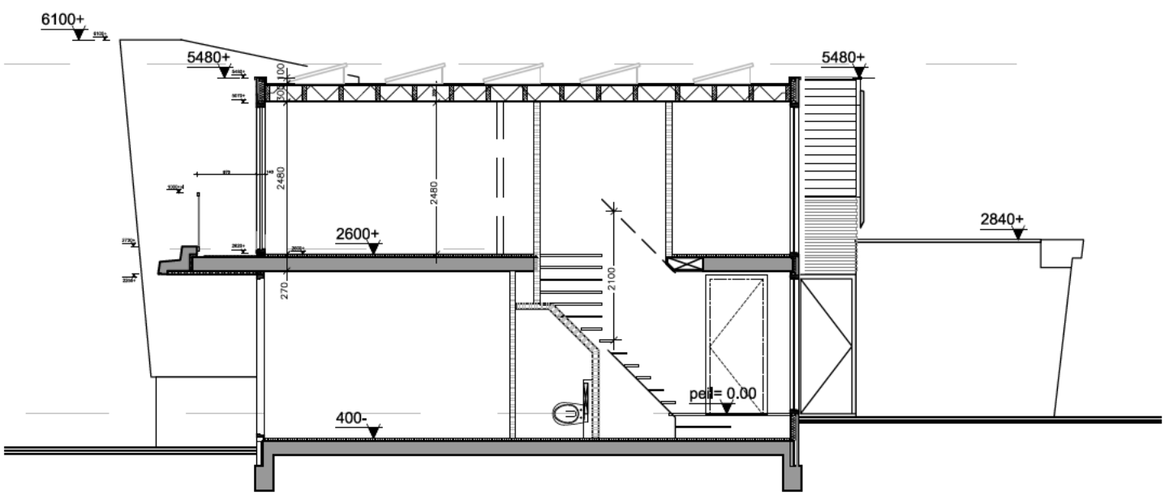

LANGSDOORSNEDE A–A

RENVOOI

bestaande metselwerk
bestaande kzs muren
bestaande binnenwanden
bestaande muur
isolatie – gipsplaat/stuc

blank mocïwood ratiot delen
verduurzaamde verticale regels 32x60,
waterdicht – dampopen folie
stijl–regelwerk 184x38mm /
185mm isolatie /dampremmende foi
18mm OSB / 12,5 gipsplaat / afwe
Rc= min. 4,5m²K/W 30min. WBDBO

waterdichte damp open folie
stijl en regelwerk 38x 89 /90mm isolatie,
dampremmende folie
15mm OSB / 12,5mm gipsplaat
afwerking 30min.WBDBO

gyproc schelpingewand
GF135-250-50/2,4W
afwerking 30min.WBDBO

dakbedekking /afschotisolatiplaat
18mm obs /dakbalken – stalen liggers
houtvezelisolatie /dampremmende folie
tengels / gipsplaten / stucwerk
Rc= min 6.0m2K/W

systeemwand 120mm (±SB)
9mm gipsplaat, 15mm oab
stijl en regelwerk, 70 geluidsisolatie
9mm gipsplaat, 15mm oab

niet–ionisierende rookmelder,
onderling gekoppeld en aangesloten
op het lichtnet, volgens NEN 2555

ventilatie toevoer:
– ventilatiestand in kozijnen
– roosters in pui

mv. o mechanische ventilatie
afzuiging vanuit badkamer, toilet en
keuken, in dm3/s
volgens NEN 8087

nieuwe ramen zijn voorzien van ventilatie rooster en
HR++ glas
Inbraakwerendheid klasse 2 (volgens NEN 5096)
van deuren, ramen en kozijnen

CONSTRUCTIEVE VOORZIENINGEN:
VOLGENS OPGAVE CONSTRUCTEUR
HOOFDDRAAGCONSTRUCTIE 30 min. wbdbo

MATEN IN WERK CONTOLEREN

H&NK ARCHITECTUUR & INTERIEUR

project VERBOUWING EN DAKUITBREIDING [redacted] AMSTERDAM
onderwerp OMGEVINGSVERGUNNING
BESTAAND – GEVELS – DOORSNEDEN

datum 07–04–20
schaal 1 : 100
werk 17.25–SUWA2

wijziging . . .
blad BES 04

Affuitenhal 1 1505 RE Zaandam info@HenNK.nl www.HenNK.nl







BESTAANDE SITUATIE,



GEVEL: 3D BEELDEN
VOLGENS GOEDGEKEURDE VERGUNNING
(NOG UIT TE VOEREN)



H&K ARCHITECTUUR & INTERIEUR
Affuitenhal 1 1505 RE Zaandam info@HenNK.nl www.HenNK.nl

project VERBOUWING EN DAKUITBREIDING AMSTERDAM
onderwerp OMGEVINGSVERGUNNING
FOTO'S 3d BEELDEN, BESTAANDE SITUATIE

datum 07-04-20 wijziging . . .
schaal werk 17.25-SUWA blad BES 05