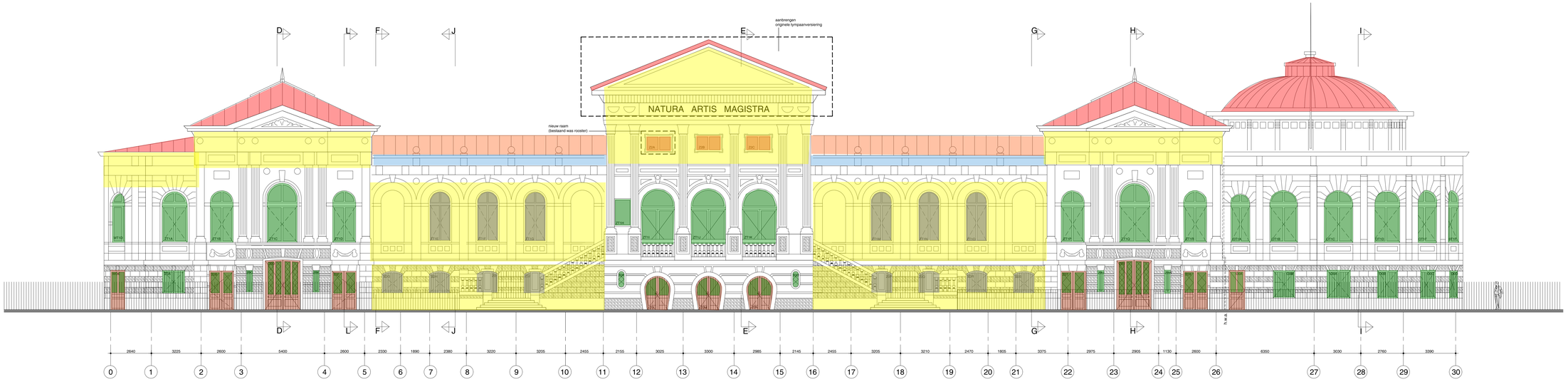

Zuidgevel (straatzijde Plantage middenlaan)

In de nieuwe toestand worden ook alle ornamenten die oorspronkelijk op de daken waren weer teruggeplaatst

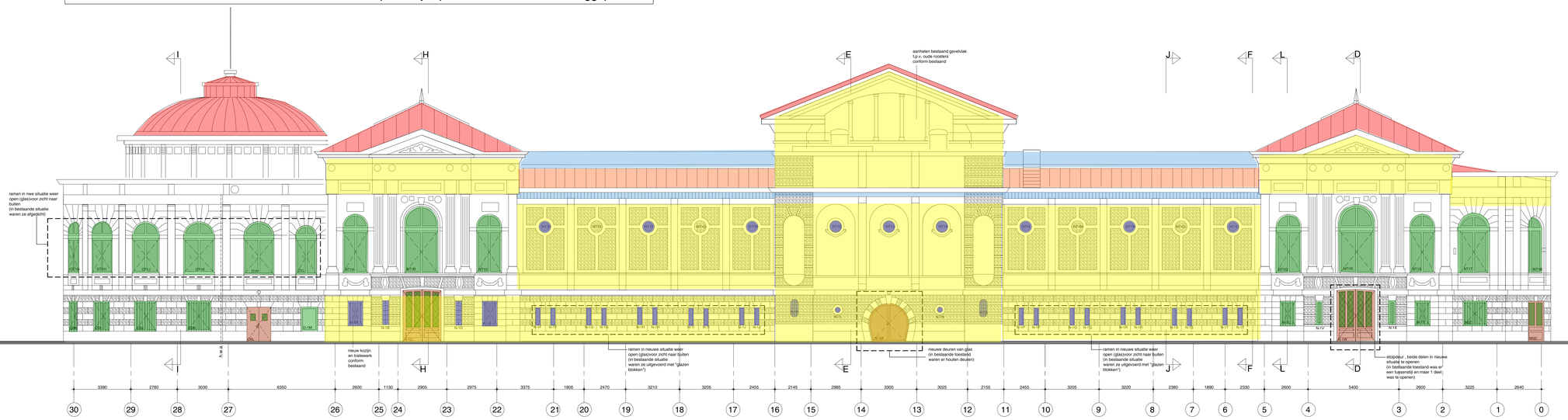

Noordgevel (parkzijde)

In de nieuwe toestand worden ook alle ornamenten die oorspronkelijk op de daken waren weer teruggeplaatst

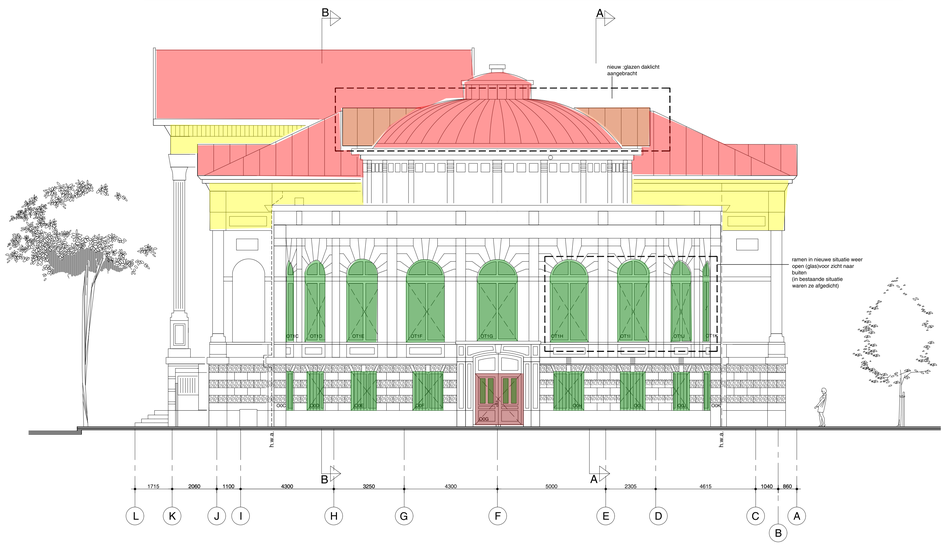

Oostgevel (parkzijde)

In de nieuwe toestand worden ook alle ornamenten die oorspronkelijk op de daken waren weer teruggeplaatst

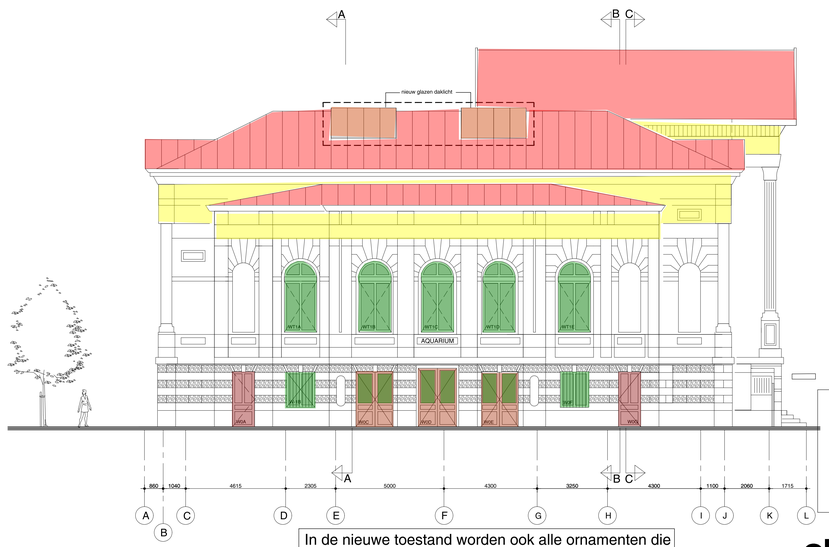

Westgevel (parkzijde)

In de nieuwe toestand worden ook alle ornamenten die oorspronkelijk op de daken waren weer teruggeplaatst

ZRi

oth_ maten in het werk te controleren! bouwaanvraag con.

Artis	gevelaanzichten	werknummer	fase	21-05-2019
Artis	onderwerp	1:100	A0	A03.00

oth_architecten bv · kruthuisstraat 23 · 1018 wj amsterdam · tel. 020 - 6274576 · info@oth.nl · www.oth.nl

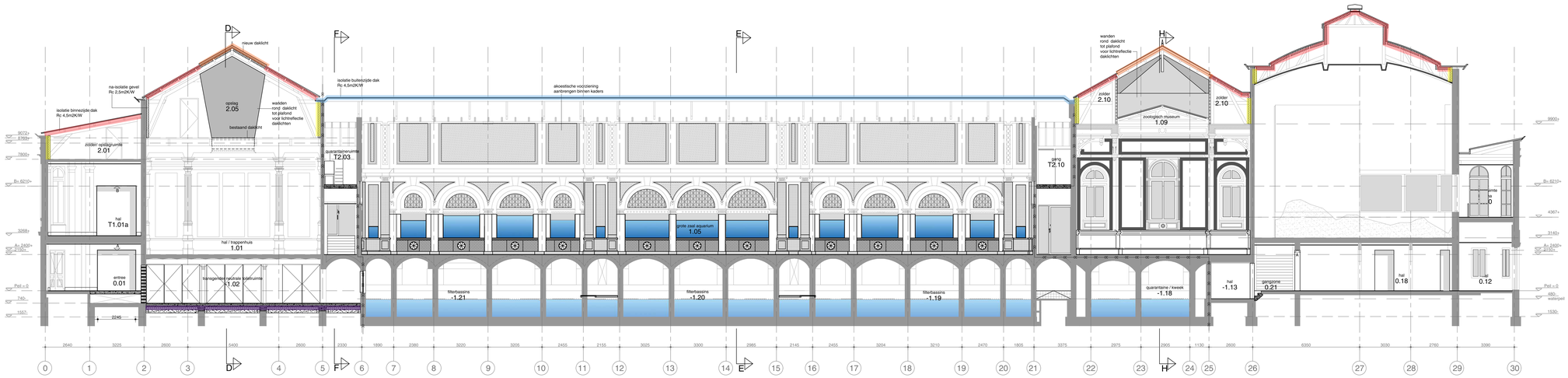

Doorsnede A-A

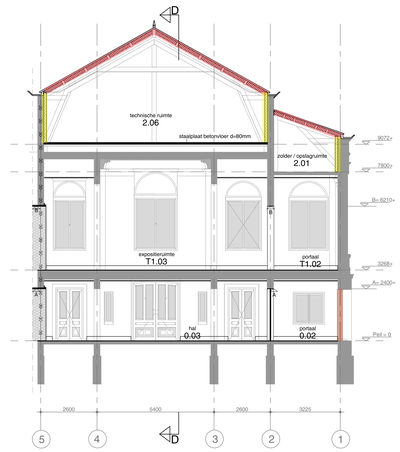

Doorsnede C-C

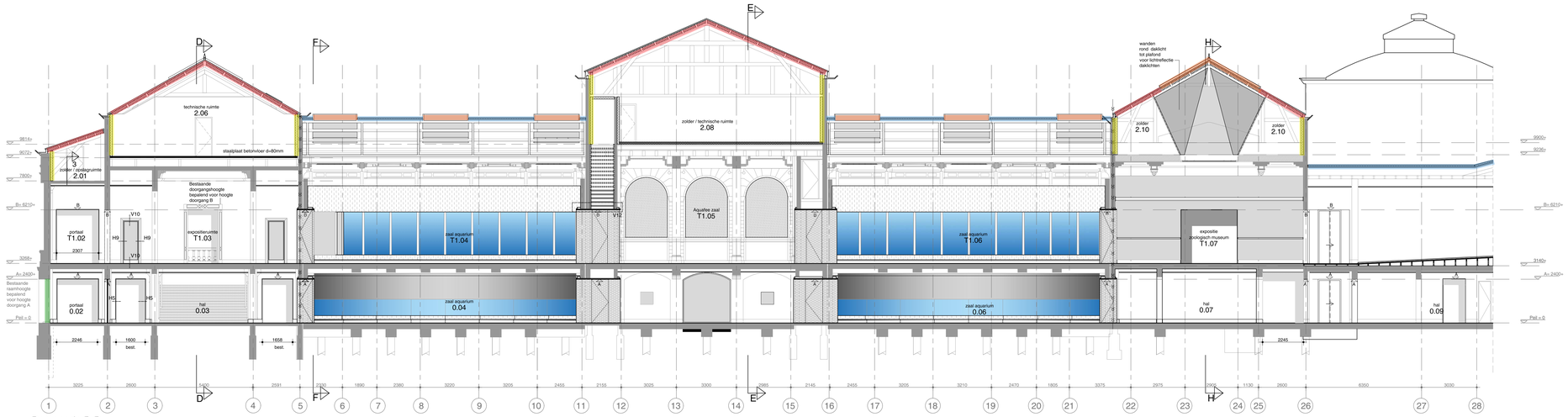

Doorsnede B-B

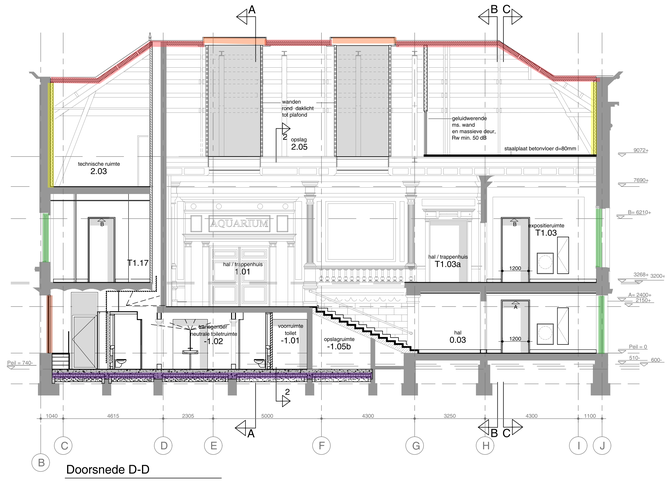

Doorsnede D-D

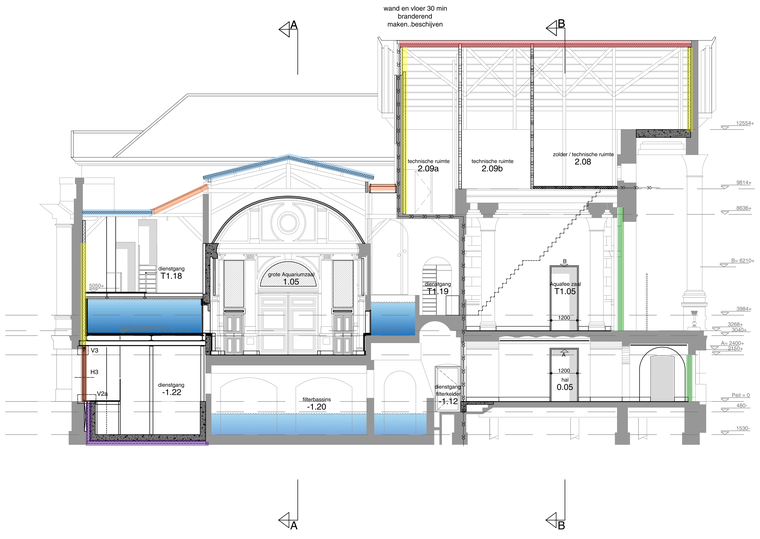

Doorsnede E-E

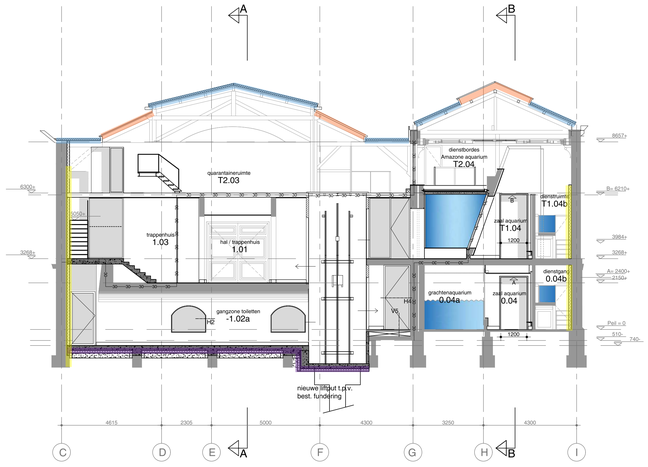

Doorsnede F-F

ZRi

oth_ maten in het werk te controleren!

bouwaanvraag

ART18.11	Doorsneden	A	15.05.2019
Artis	1:100	A0	A04.00

oth_architecten bv · kruithuisstraat 23 · 1018 wj amsterdam · tel. 020 - 6274576 · info@oth.nl · www.oth.nl